HEKA KULOSAARI KYÖSTI KALLION TIE 1a

1.7.2020

KYÖSTI KALLIONTIE 1a
00570 HELSINKI

Käyntiosoite: Werner Wirenin tie 2

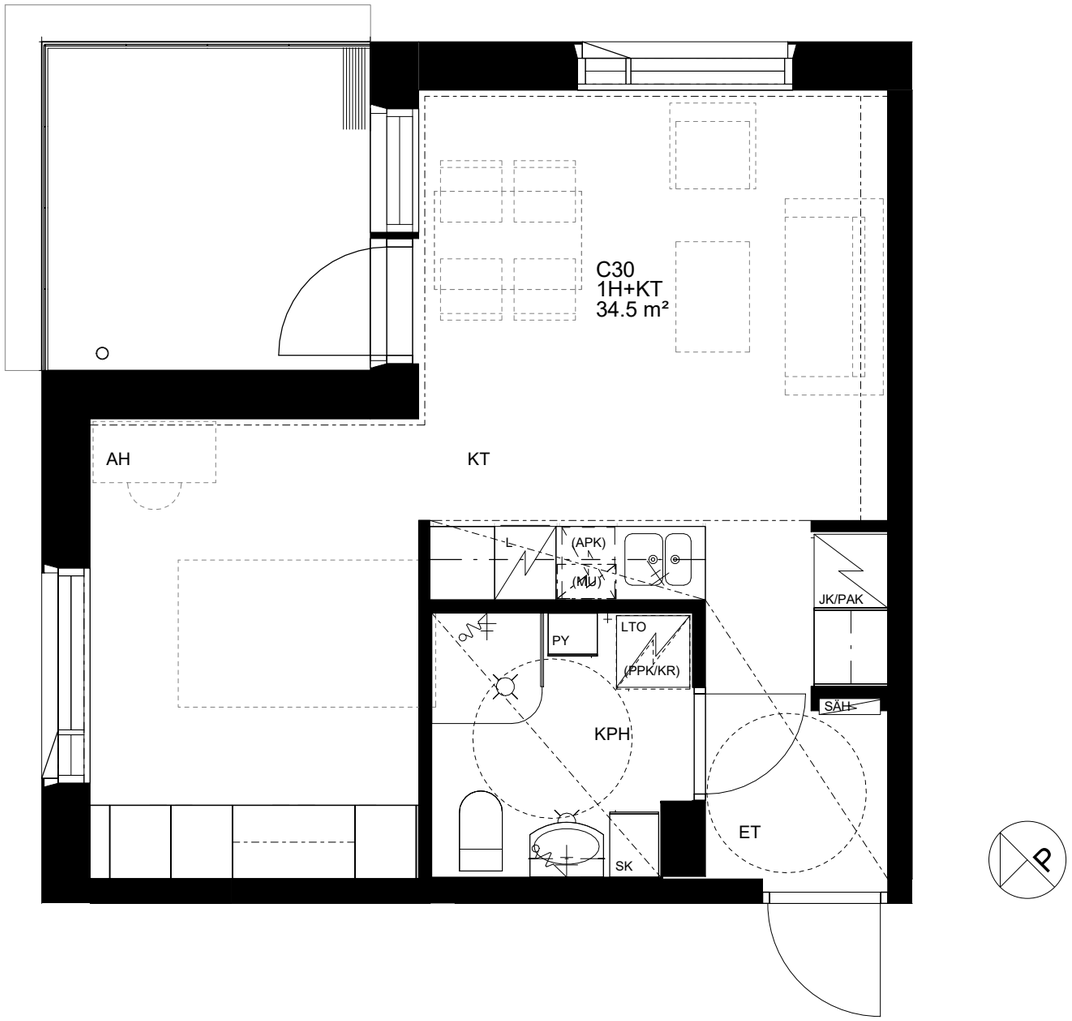

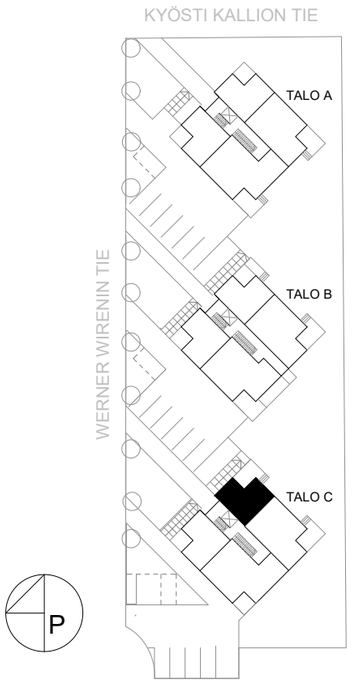

HUONEISTOTYYPPI

1H+KT 34,5 m2 1 : 50

C30 2.kerros (C-talo)

MITTAKAAVA 1:50

0 1 2 3 4 5m

Suunnittelu käynnissä. Asunnot saattavat esim. kattojen alaslaskujen ja putkikotelointien osalta poiketa oheisesta esimerkistä. Rakentaja ja rakennuttaja pidättää oikeuden kaikkiin suunnitelmamuutoksiin.

© Kirsti Sivén & Asko Takala Arkkitehdit Oy 2020