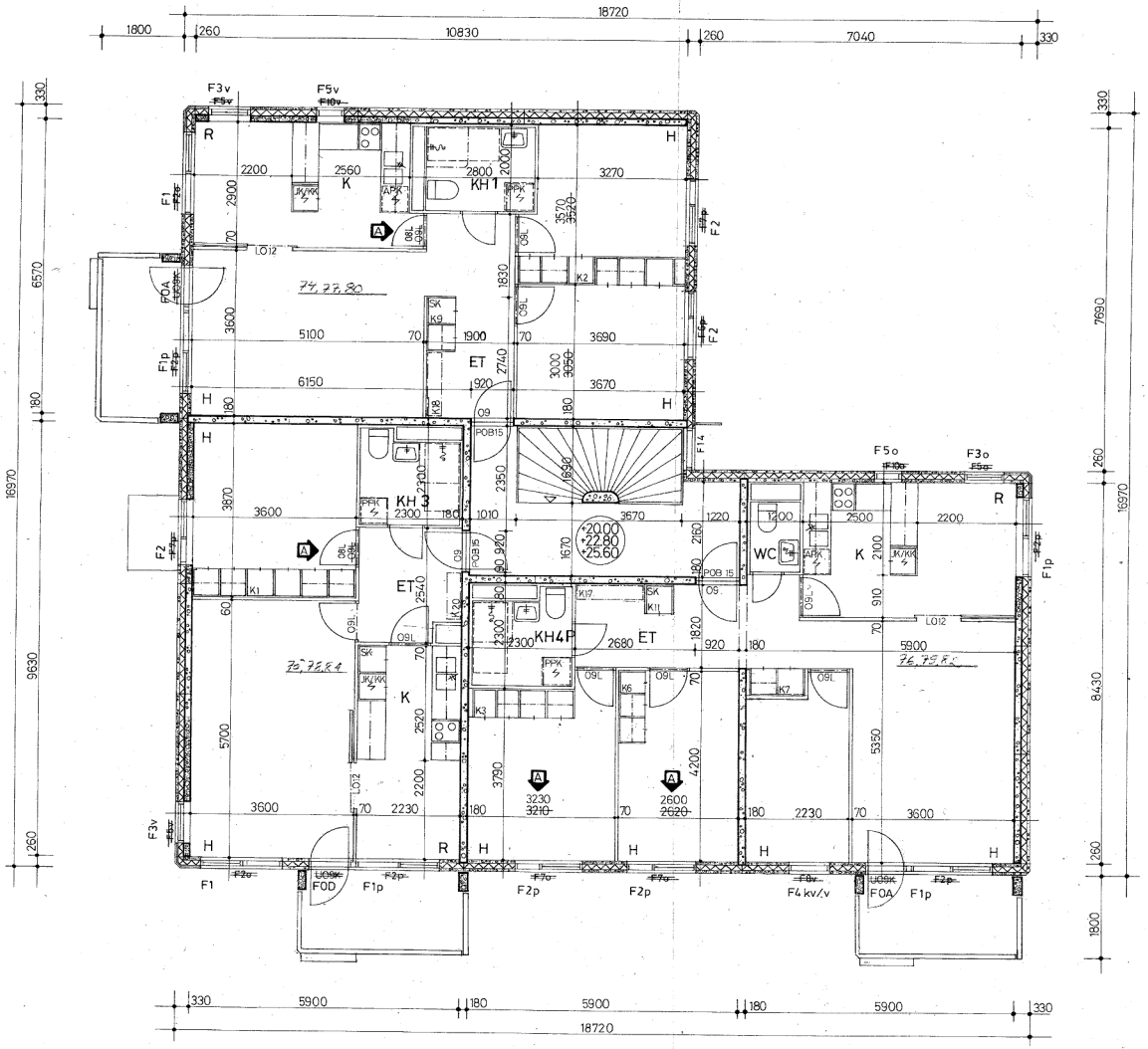

SEINÄRAKENTEET:

US2 SANDWICH-ELEMENTTI:

– MOSAIIKKILAATTAPINTAINEN BETONI	60 mm
– MINERAALIVILLA	120 "
– BETONI	80 "
	260 mm

US1 SANDWICH-ELEMENTTI:

– MOSAIIKKILAATTAPINTAINEN BETONI	60 mm
– MINERAALIVILLA	120 "
– BETONI	150 "
	330 mm

RAKENNUS VARUSTETAAN KONEELLISELLA ILMANPOISTOLLA. RAKENNUSTARKASTUSVIRASTON SOVELTAMIA ILMANVAIHDON SUUNNITTELUA KOSKEVIA MÄÄRÄYKSIÄ JA OHJEITA NOUDATETAAN.

KEITTIÖSSÄ JOUSTAVA LIITOS SEINÄN JA PESUPÖYDÄN VÄLISSÄ, HANAT KIINNITETTY PESUPÖYTÄÄN.

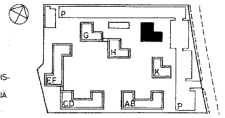

TALOJEN SIJAINTI TONTILLA 1:2000

A	4	KEITTIÖN, MH:N OVI, MITTOJA	VT	09.01.1979
tunnus	st.nr.	muutos	nimi	pvm

JNUT
2001

KIINTEISTÖ OY PARIVALJAKONTIE 2 HELSINKI	piirustus TALO I 2-4. KERROS KH- JA IKKUNALITTERAT	mitak. 1:50
ARKKITEHTITOIMISTO PEKKALA-SEPPÄNEN-MIKKILÄ OY Maistraatinkatu 5 Puhelin 143 255 / 00240 HELSINKI Telefax 147 141	pvm 2.2.01 piir./ark. RH ARK työ no./pir. no. 474 138	muutos

I

kuna/kylä MALMINKARTANO 33240	korttel./tila 2	korkeuskasteen merkinnät
rak. kohteen nimi UUDISRAKENNUS		piirrettävä TYÖPIIRUSTUS

KIINTEISTÖ OY PARIVALJAKONTIE 2 MALMINKARTANO	piirustus TALO I POHJAPIIRROS 2-4. KERROKSET	mittakaava 1:50
ATR-TOIMISTOT OY Hietalahdenkatu 2 B 26 00180 HELSINKI 18 Puhelin 601 811	pvm 12.06.1978	suunn.ala ARK työ no A 68 piir.no 33 muutos A