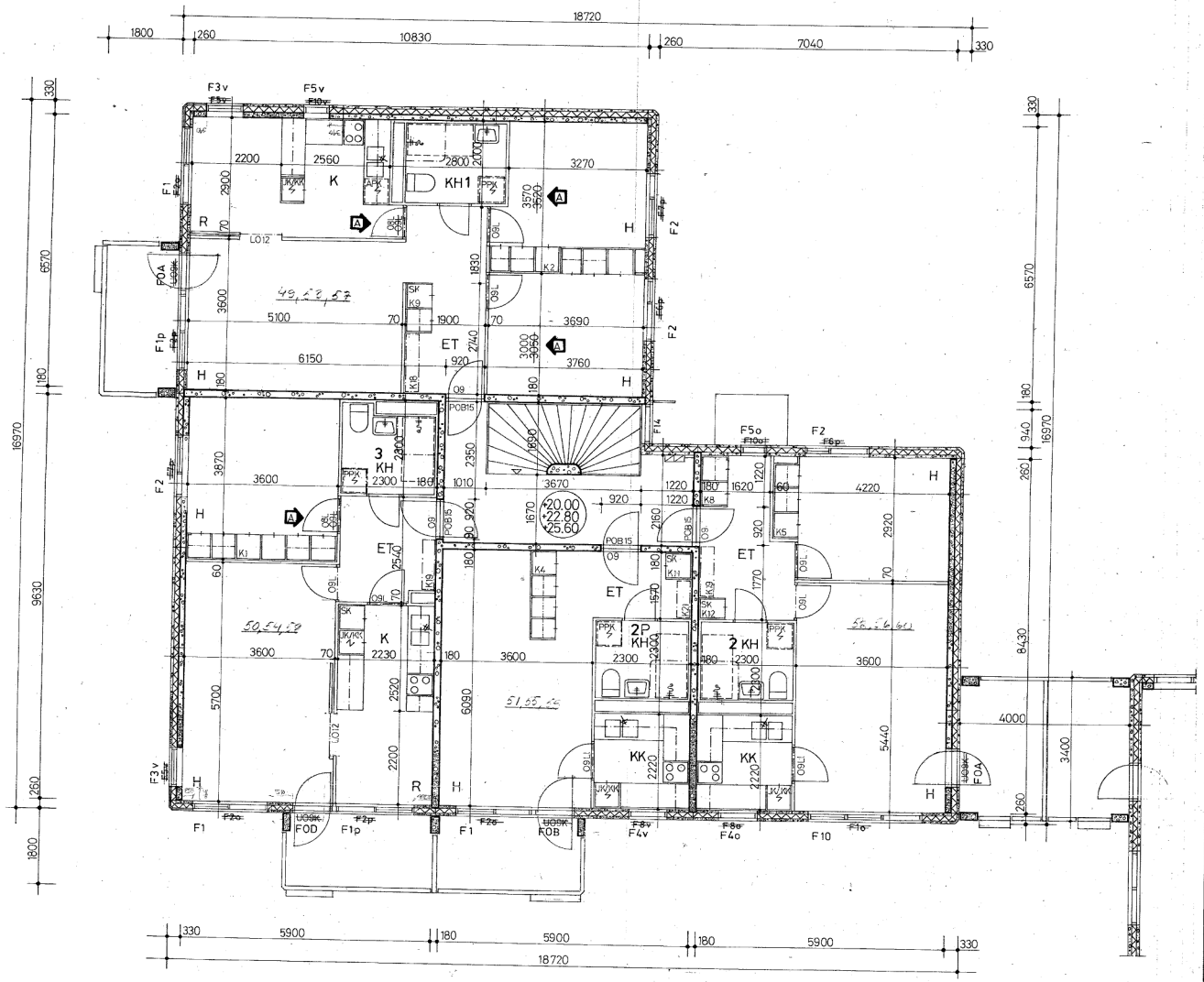

SEINÄRAKENTEET:

US2 SANDWICH-ELEMENTTI:

– MOSAIIKKILAATTAPINTAINEN BETONI	60 mm
– MINERAALIVILLA	120 "
– BETONI	80 "
	260 mm

US1 SANDWICH-ELEMENTTI:

– MOSAIIKKILAATTAPINTAINEN BETONI	60 mm
– MINERAALIVILLA	120 "
– BETONI	150 "
	330 mm

RAKENNUS VARUSTETAAN KONEELLISELLA ILMANPOISTOLLA RAKENNUSTARKASTUSHIRASTON SOVELTAMIA ILMANVAIHDON SUUNNITELUIA KOSKEVIA MÄÄRÄYKSIÄ JA OHJEITA NOUDATTAEN.

KEITTIÖSSÄ JOUSTAVA LIITOS SEINÄN JA PESUPÖYDÄN VÄLISSÄ, HANAT KIINNITETTY PESUPÖYTÄÄN.

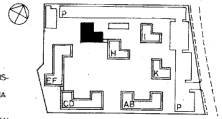

TALOJEN SIJAINTI TONTILLA 1:2000

A	4	KEITTIÖN, MHN OVI, MITTOJA	VT	06.04.01

SAAPUNUT
22.02.2001

KIINTEISTÖ OY PARIVALJAKONTIE 2 HELSINKI	piirustus TALO G 2.-4. KERROS KH- JA IKKUNALITTERAT	mitak. 1:50
ARKKITEHTITOIMISTO PEKKALA-SEPPÄNEN-MIKKILÄ OY Maistraatinkatu 5 Puhelin 143 255 pvm. 2.2.01 pirt./tark. RH 00240 HELSINKI Telefax 147 141	ARK	työ no./pir. no. 474 134
		muutos

G

k.nro/käyttö MALMINKARTANO 33740	kortteli/tila 2	rakennuspaikan rekisteritunnus
rakennuspaikka UUDISRAKENNUS		piirustuksen nimi TYÖPIIRUSTUS

KIINTEISTÖ OY PARIVALJAKONTIE 2 MALMINKARTANO	piirustus TALO G POHJAPIIRROS 2.-4. KERROKSET	mittakaava 1:50
ATR-TOIMISTOT OY Hietalahdenkatu 2-B-26 00180 HELSINKI 18 Puhelin 601 211	suunn.ala / työ no / pir.no / muutos ARK A 68 29 A	
	pvm 12.06.1978	