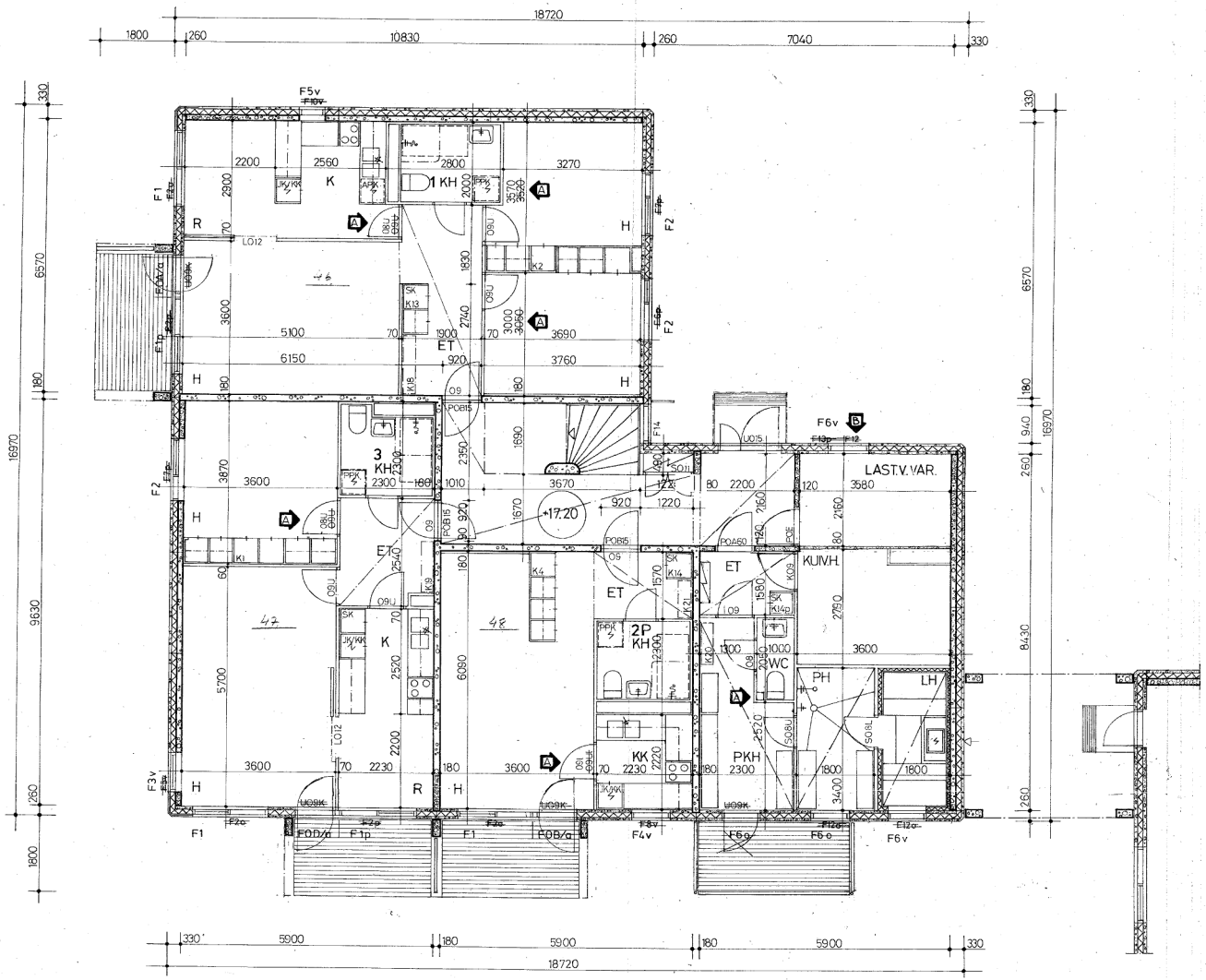

SEINÄRAKENTEET:

US2 SANDWICH-ELEMENTTI:

– MOSAIIKKILAATTAPINTAINEN BETONI	60 mm
– MINERAALIVILLA	120 "
– BETONI	80 "
	260 mm

US1 SANDWICH-ELEMENTTI:

– MOSAIIKKILAATTAPINTAINEN BETONI	60 mm
– MINERAALIVILLA	120 "
– BETONI	150 "
	330 mm

RAKENNUS VARUSTETAAN KONEELLISELLA ILMANPOISTOLLA RAKENNUSTARKASTUSVIRASTON SOVELTAMIA ILMANVAIHDON SUUNNITTELUA KOSKEVIA MÄÄRÄYKSIÄ JA OHJEITA NOUDATTAEN

KEITTIÖSSÄ JOUSTAVA LIITOS SEINÄN JA PESUPÖYDÄN VÄLISSÄ, HANAT KIINNITETTY PESUPÖYTÄÄN

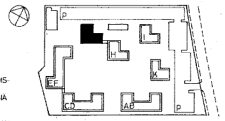

TALOJEN SIJAINTI TONTILLA 1:2000

B	1	LAVIN IKKUNA	VT 22.02.1979
A	6	KEITTIÖIDEN, MH:N OVIA, MITTOJA SAUNAN WC:N HORM.	VT 01.10.78

SAAPUNUT
22 02 2001

KIINTEISTÖ OY PARIVALJAKONTIE 2, HELSINKI	piirustus: TALO G 1. KERROS KH- JA IKKUNALITTERAT	mitak. 1:50
ARKKITEHTITOIMISTO PEKKALA-SEPPÄNEN-MIKKILÄ OY, Maistraatinkatu 5, 00240 HELSINKI, Puhelin 143 259, Telefax 147 141	pvm. 2.2.01, pirt./tark. RH, ARK, työ no/pir.no. 474 133	muutos

G

kylä/kylä: MALMINKARTANO 33240, korttel./tilan: 2, tonti/Rno	viranhaltaan muutoksella	
rak. tunnuksen: LUUDSRAKENNUS	piirustuksen: TYÖPIIRUSTUS	sarja no

KIINTEISTÖ OY PARIVALJAKONTIE 2 MALMINKARTANO	piirustus: TALO G POHJAPIIRROS 1. KERROS	mittakaavat 1:50
ATR-TOIMISTOT OY, Hietalahdenkatu 2 B 20, 00180 HELSINKI 18, Puhelin 601 811	pvm 12.06.1978	suunn.ala: ARK, työ no: A 68, pir.no: 28, muutos: B