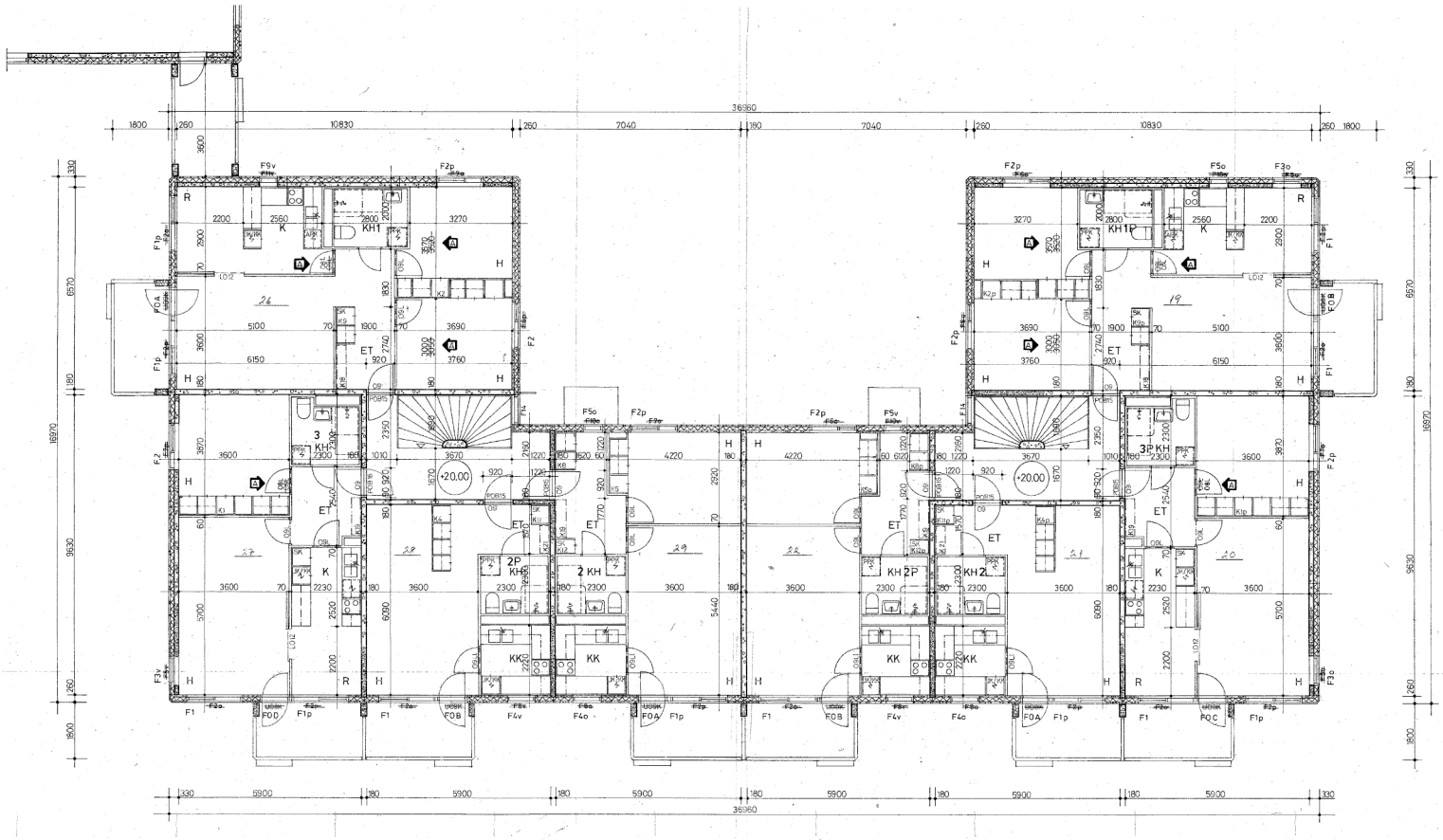

SEINÄRAKENTEET:

US2 SANDWICH-ELEMENTTI:

– MOSAIIKKILAATTAPINTAINEN BETONI	60 mm
– MINERAALIVILLA	120 "
– BETONI	80 "
	260 mm

US1 SANDWICH-ELEMENTTI:

– MOSAIIKKILAATTAPINTAINEN BETONI	60 mm
– MINERAALIVILLA	120 "
– BETONI	150 "
	330 mm

RAKENNUS VARUSTETAAN KONEELLISELLA ILMANPOISTOLLA RAKENNUSTARKASTUSVIRANOMAISTON SOVELTAMAA ILMANVAIHDON SUUNNITTELLIA KOSKEVIA MÄÄRÄYKSIÄ JA OHJEITA NOUDATEEN.

KEITTIÖSSÄ JÖSTIKAA LITEÄ SEINÄN JA PESUPÖYDÄN VÄLISSÄ, HANAT KIINNITETTY PESUPÖYDÄÄN.

TALOJEN SIJAINTI TONTILLA 1:2000

A	8	OVIA, MITTOJA	VT 12.2.76

SAAPUNUT
22. 02. 2001

KIINTEISTÖ OY PARIVALJAKONTIE 2 HELSINKI	piirustus TALO CD 2 KERROS KH- JA IKKUNALITTERAT	mitat. 1:50
ARKKITEHTITOIMISTO PENTTILÄ-SEPPÄNEN-MIKKOLA OY Mäkelänrinkatu 8 00610 HELSINKI Puhelin 140 711 Telefax 147 110 01.02.01	piir. / piirt. ARK	työ no / piir. no 474 129

CD

MALMINKARTANO 33240	suunnittelun vaiheen 2
LUJUUSRAKENNUS	TYÖPIRUSTUS

KIINTEISTÖ OY PARIVALJAKONTIE 2 MALMINKARTANO	piirustus TALO CD POHJAPIIRROS 2 KERROS	mittakaava 1:50
ATR-TOIMISTOT OY Hietaleidenkatu 2 B 20 00100 HELSINKI 10 Puhelin 601 811	päivämäärä 12.06.1978	ARK A 68 24 A