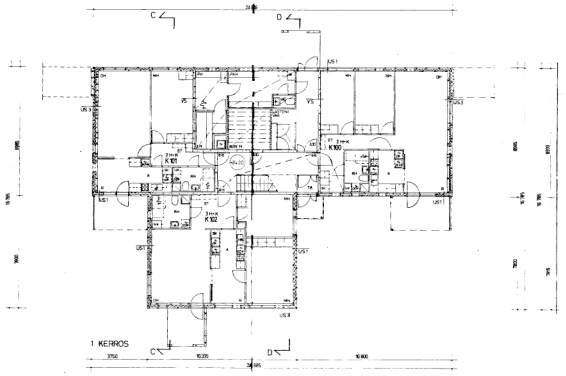

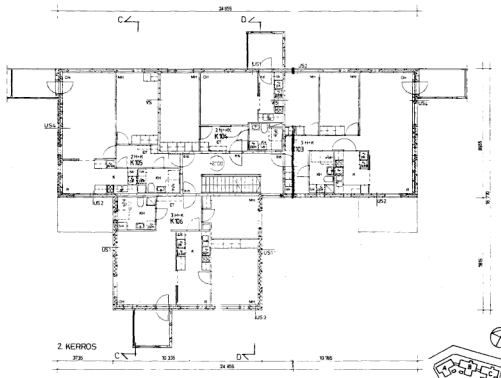

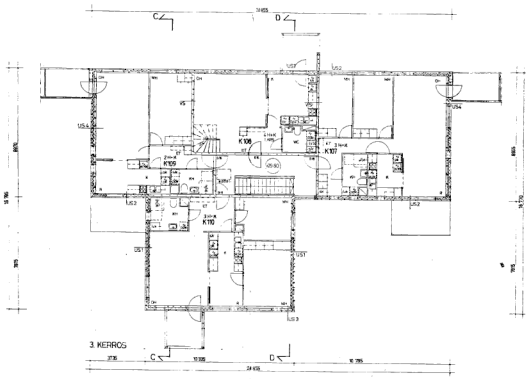

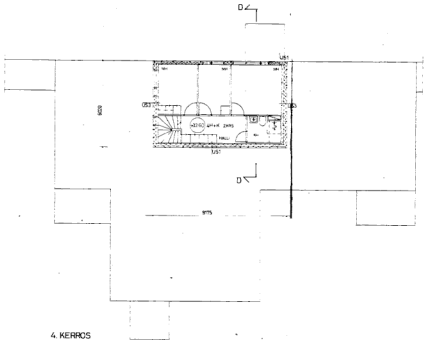

US1 kevyt elementti
- tiilisäältöpintainen betoni 85 mm
- mineraalivilla 120 mm
- betoni 80 mm
- tasoite + maalaus
285 mm

US2 kevyt elementti
- betoni+kenitex-käsittely 70 mm
- mineraalivilla 120 mm
- betoni 80 mm
- tasoite + maalaus
270 mm

US3 kantava elementti
- tiilisäältöpintainen betoni 85mm
- mineraalivilla 120mm
- betoni 150mm
- tasoite + maalaus
355mm

US4 kantava elementti
- betoni+kenitex-käsittely 70mm
- mineraalivilla 150mm
- betoni 150mm
- tasoite + maalaus
340mm

VS
- tasoite + maalaus
- betoni 180mm
- tasoite + maalaus
180mm

US1 - US4 k=0,35 W/m²K
VP k=0,23 -
AP k=0,28 -

VP

VP1 -lattiapäällyste
- tasoite
- onteloasettu 265mm
- tasoite
280mm

VP2 -lattiapäällyste
- lattiabetonilaatta 200mm
- tasoite + maalaus /
- akustiontilavy

AP -lattiapäällyste
- tasoite
- onteloasettu 265mm
- siltyrix 120mm
- ilmaälä
- sarastus
- muovikalvo

RAKENNUS VARUSTETAAN KONEELLISELLA KANAVOINTI-ILMANVAIHDON SÄÄTÖJÄRJESTELMÄLLÄ SÄÄDETTÄVILLÄ SÄÄNTÖLÄMPÖTILOILLA KOSKENA MÄÄRÄNSÄ JA OHJEISSA KULDATEILLA.

KETTOSSA JOUSSINA LATTA, SEINÄN JA PESUPOYDÄN VALÖSA, HANAT AMMITETTY PESUPÖYDÄN.

ASUNTOJEN PORRASHUONEIDEN OVET eli 34 OVIA.

SEINÄN SINÄ- JA KATTORAKENTEET TÄYTÄMÄÄ SÄNKIN LAMPÖ- JA AANTÖNEET MATTORUSTT

HELSINGIN KAUPUNGIN RAKENNUSLAUTAKUNTA
on 8.5.1981 rakennuslain pöytäkirjan 217 §:n nojalla tarkastanut ja vahvistanut muutettuna tämän piirustuksen. Helsingin kaupungin rakennusvalvontajohtaja
5.7.1981
kanssa ___ mk.

RAKENNUS- JA KIINTEISTÖLAUTAKUNNAN kanssa
28. 12. 81
Was pelsäh
ERKKI LINDGRAHN

33	33215	1	
UUDISRAKENNUS		PÄÄPIIRUSTUS	9

KIINT. OY URPUTIE		POHJAPIIRUSTUS TALO70(X)	1/100
ARKKITEHTILIITTO/ARTO PESÄLÄLA & SEPPÄNEN		ARK 236 9	
Piirustuksen nro 9 / Ohjeen nro/laat. 10	Päivän. 3.12.84		