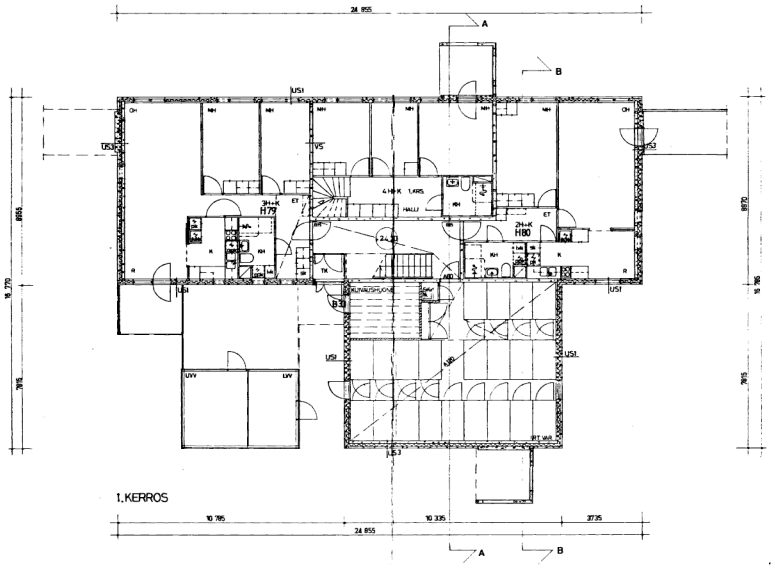

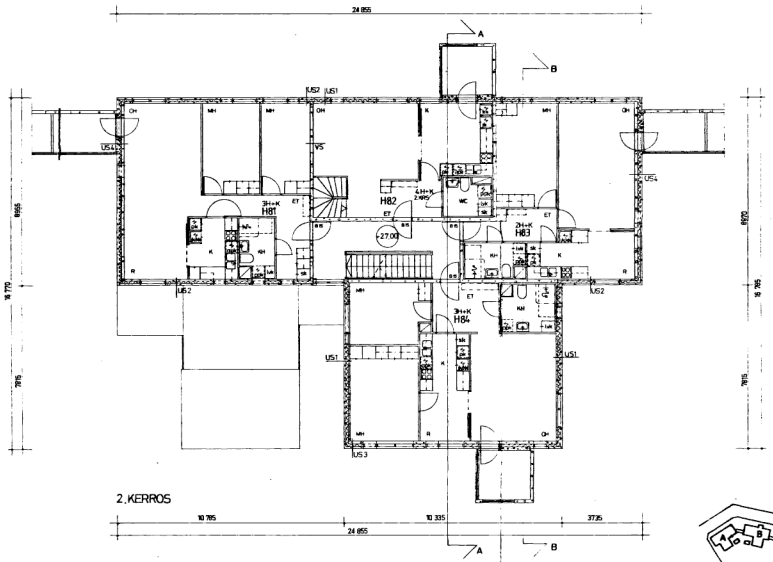

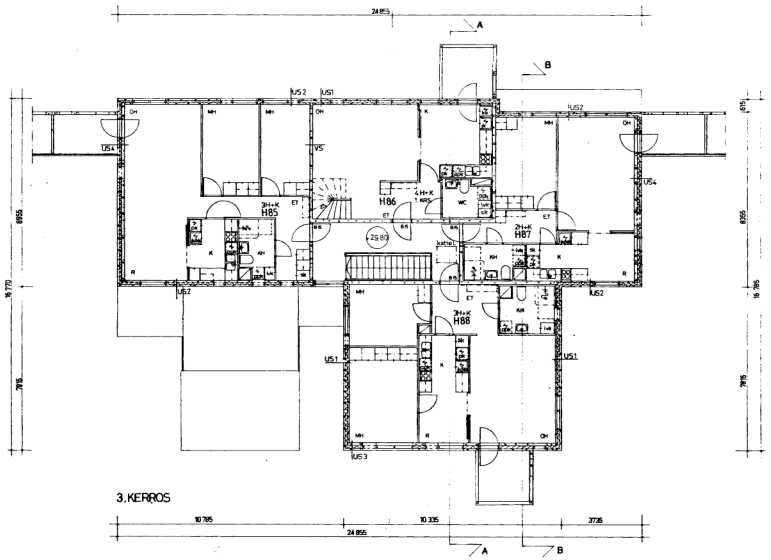

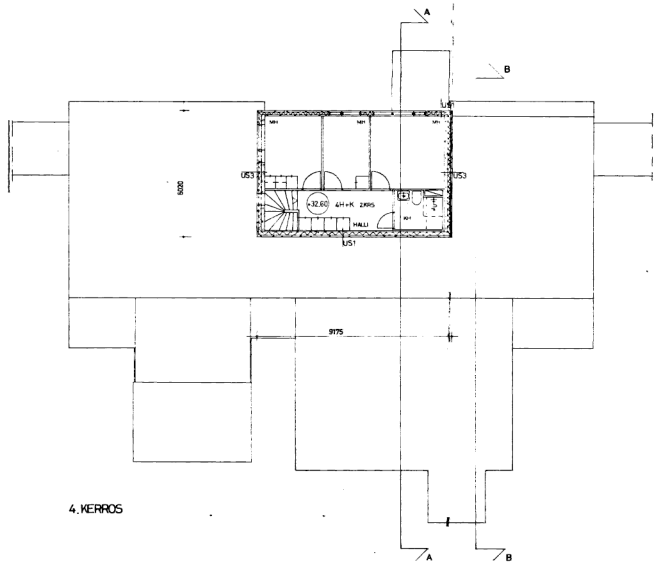

US1 kevyt elementti
- tiilaattapintainen betoni 85 mm
- mineraalivilla 120 mm
- betoni 80 mm
- tasoite + maalaus
285 mm

US2 kevyt elementti
- betoni + Kerritex - käsittely 70 mm
- mineraalivilla 120 mm
- betoni 80 mm
- tasoite + maalaus
270 mm

US3 kantava elementti
- tiilaattapintainen betoni 85mm
- mineraalivilla 120mm
- betoni 150mm
- tasoite + maalaus
355mm

US4 kantava elementti
- betoni + Kerritex - käsittely 70mm
- mineraalivilla 120mm
- betoni 150mm
- tasoite + maalaus
340mm

VS
- tasoite + maalaus
- betoni 180mm
- tasoite + maalaus
180mm

US1 - US4 k=0,35 W/m²K
VP k=0,23 "
AP k=0,28 "

VP1
- konesaumattu peltikattoon
- puinen alusrakenne / kaukalotaitettu ilmakiila
- tuuletettu aluskate
- mineraalivilla 200mm
- ontelolaatta 265mm
- tasoite

VP1
- lattiapäällyste
- tasoite
- ontelolaatta 265mm
- tasoite
280mm

VP2
- lattiapäällyste
- teräsbetonilaatta 200mm
- tasoite + maalaus / akustiikkalevy

AP
- lattiapäällyste
- tasoite
- ontelolaatta 265mm
- styrox 120mm
- ilmatila
- sorastus
- muovikalvo

RAKENNUS VARUSTETAAN KONEELLISELLA ILMANPOISTOLLA RAKENNUSTARKASTUSVIRASTON SONEILTAMAA ILMANVAIHDON SUUNNITTELUA KOSKEVIA MÄÄRÄYKSIÄ JA OHJEITA NOUDATTAEN.

KEITTIÖSSÄ JOUSTAVA LIITOS SEINÄN JA PESUPÖYDÄN VALISSA, HANAT KIINNITETTY PESUPÖYTÄÄN.

ASUNTOJEN PORRASKÖNEIDEN OVET 48 34 OVIA

SAUNAN SEINÄ- JA KATTORAKENTEET TÄYTTÄVÄT SIHKEN LÄMPÖ- JA ÄÄNITEKNISET VAATIMUKSET

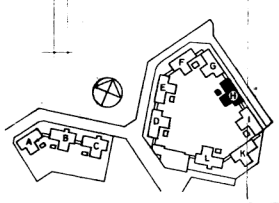

C	H82N 1KRS-N PARVEKE JNE.	3.12.-84
B	H80N, H81N, H83N, H85-N JA H87-N RN IKKUNA	3.12.-84
A	H71N OHN IKKUNA, H86-N JA H88-N PARVEKE	3.12.-84

HELSINGIN KAUPUNGIN ASUNTOTUOTANTOTOIMISTO
on tässä hyväksyntä näistä rakennuspiirustukset
Helsingissä 19.6.1985 kesä 5 päivänä 19 84
Johani Leivo
Osastopäällikkö

HELSINGIN KAUPUNGIN RAKENNUSLAUTAKUNTA
on 18.6.1985 rakennusasiain pöytäkirjan 79 §:n lohdalta tarkastanut ja vahvistanut noudatettavaksi tämän piirustuksen. Helsingin kaupungin rakennusvalvontavirastossa
5.7.1985
Pöytäkirjanpitäjä
kuvastus — mk

HELSINGIN KAUPUNGIN ASUNTOTUOTANNON hyväksyntä
28.12.84
Siten puolesta
ERKKI LINDEMAN

33	33275	1	
UUDISRAKENNUS		PÄÄPIIRUSTUS	7

KIINT. OY URPUTIE	POHJAPIIRUSTUS TALO5(H)	1/100
ARKKITEHTUURITOIMISTO PESKALA & SEPPÄNEN Kalevankatu 62 B 00180 HELSINKI 18	Pvm 3.12-84	ARK 236 7