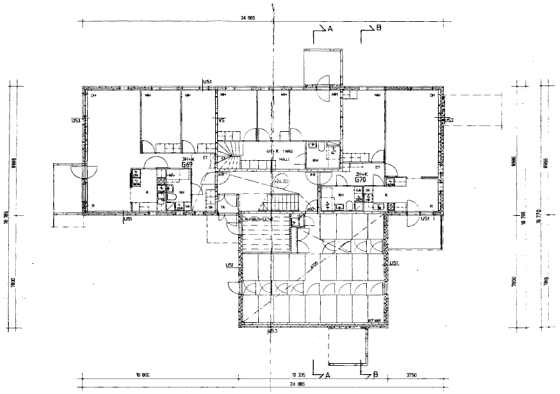

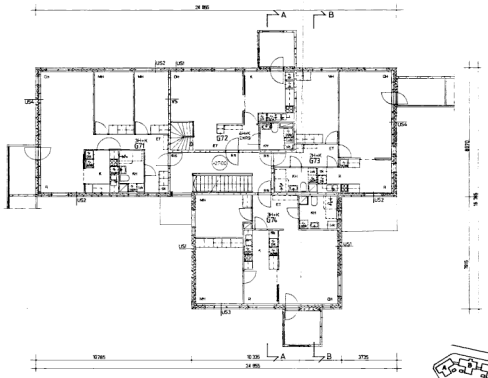

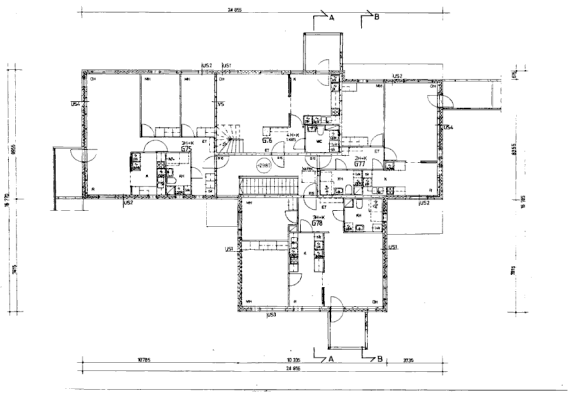

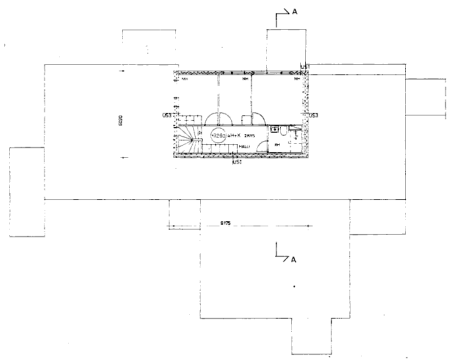

US1 kevyt elementti
- -tiilisaostapeitettu betoni 85 mm
- -mineraalivilla 120 mm
- -betoni 80 mm
- -tasoite + maalaus
- 285 mm

US2 kevyt elementti
- betoni + Kenitex-käsittely 70 mm
- -mineraalivilla 120 mm
- -betoni 80 mm
- -tasoite + maalaus
- 270 mm

US3 kantava elementti
- -tiilisaostapeitettu betoni 85mm
- -mineraalivilla 120mm
- -betoni 150mm
- -tasoite + maalaus
- 355mm

US4 kantava elementti
- betoni+Kenitex-käsittely 70mm
- -mineraalivilla 120mm
- -betoni 150mm
- -tasoite + maalaus
- 340mm

V5
- -tasoite + maalaus
- -betoni 190mm
- -tasoite + maalaus
- 190mm

US1 - US4 k=0,35 W/m²K
VP k=0,33 "
AP k=0,28 "

VP1
- -kerroslasikatto pelti
- -puinen alustalaatta / kuitulevy kovalite
- -kuitutiilikatto
- -mineraalivilla 200mm
- -ontelolaatta 265mm
- -tasoite

VP1
- -lattiapäällyste
- -tasoite
- -ontelolaatta 265mm
- -tasoite
- 280mm

VP2
- -lattiapäällyste
- -lentäsbetonilaatta 200mm
- -tasoite + maalaus / akustoointilevy

AP
- -lattiapäällyste
- -tasoite
- -ontelolaatta 265mm
- -styrox 120mm
- -ilmatiiv
- -eristäys
- -muovikalvo

RAKENNUS VARUSTETAAN KONEELLISELLA ILMANVAIHDOLLA (RAKENNUSTERVEYSOHJEEKSI SEKÄ LÄMPÖMIEHÄMÄKÖN SÄÄNNÖSTELLA SEKÄ KÄYTTÖMÄÄRÄMÄKÖN JA ÖRSÄTÄ HÄÄNTÄMÄÄN

KEITTIÖSSÄ ZÖYSSÄ LITOS SEINÄN JA PESUPÖYDÄN VÄLISSÄ, MUUT KIINNITETTY PESUPÖYDÄNÄ.

ASUINTILEN PÄÄRAKENNUKSEEN ORIT AB 36. OHTA.

SAUNAN SEINÄ- JA KATTORAKENTEET SÄÄTTÄMÄÄ SÄÄNNÖS LÄMPÖ- JA ÄÄNITEKNISET VÄÄTIMUKSET

B	G76AK JA G78AN PÄRVEKE		3.12.84
A	G70AN JA G77N OHN. IKKUNA, G70N JA G75N RN IKKUNA		3.12.84

HELSINGIN KAUPUNGIN ARKKITEHTIASTO TARKASTANUT SE SÄÄDÖS KOSKEVAT SEKÄ RAKENNUSJÄRJESTYKSET HELSINGISSÄ [illegible] 19 [illegible]

Juhani Salmo
Osastopäällikkö

HELSINGIN KAUPUNGIN RAKENNUSLAUTAKUNTA

on [illegible] 19 [illegible] rakennuslain [illegible] 72 §:n tehtävän tarkastanut ja vahvistanut rakennuspiirustusten lämmön pitävyyden. Helsingin kaupungin rakennusvalvontavirastossa

[illegible]

[illegible]

22.12.84

Uno Paloniemi

[illegible]

33	33275	1	
UUDISRAKENNUS		PÄÄPIIRUSTUS	6

KIINT.OY URPUTIE	POHJAPIIRUSTUS TALO4(3)	1/100
ARKKITEHTIASTOMESTO PEKKALA & SEPPÄNEN	ARK 236 6	