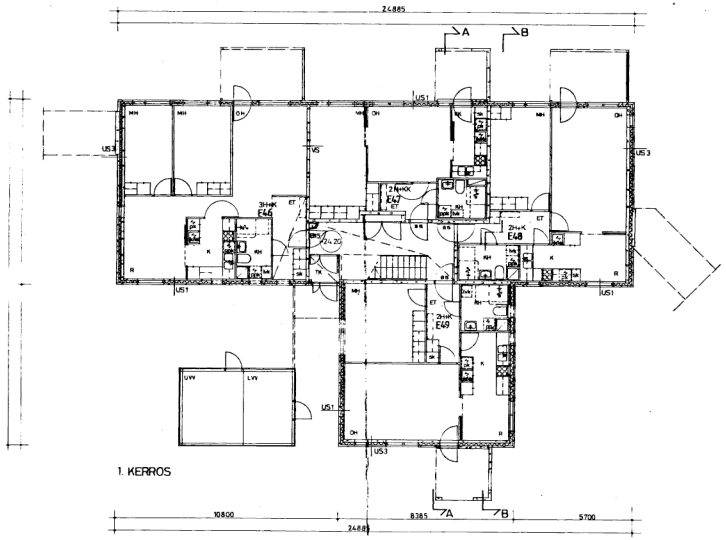

1. KERROS

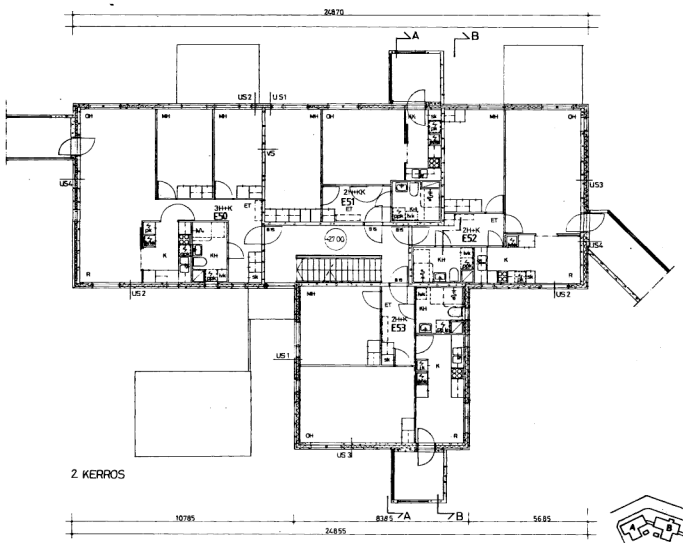

2. KERROS

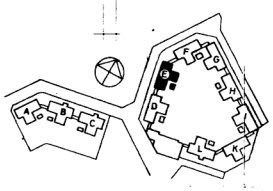

US1	kevyt elementti		VP		
	-tiiliaattapintainen betoni	85 mm			
	-mineraalivilla	120 mm			
	-betoni	80 mm			
	-tasoite + maalaus				
		285 mm			
US2	kevyt elementti				
	-hiekkapuhallettu betoni	70 mm			
	-mineraalivilla	120 mm	VP1	-lattiapäällyste	
	-betoni	80 mm		-tasoite	
	-tasoite + maalaus			-ontelolaatta	265mm
		270 mm		-tasoite	
					280mm
US3	kantava elementti		VP2	-lattiapäällyste	
	-tiiliaattapintainen betoni	85mm		-teräsbetonilaatta	200mm
	-mineraalivilla	120mm		-tasoite + maalaus / akustointilevy	
	-betoni	150mm			
	-tasoite + maalaus				
		355mm	AP	-lattiapäällyste	
US4	kantava elementti			-tasoite	
	-hiekkapuhallettu betoni	70mm		-ontelolaatta	265mm
	-mineraalivilla	120mm		-styrox	120mm
	-betoni	150mm		-ilmatila	
	-tasoite + maalaus			-sorastus	
		340mm		-muovikalvo	
VS	-tasoite + maalaus				
	-betoni	180mm			
	-tasoite + maalaus				
		180mm			

US1 - US4 k=0,35 W/m²K
VP k=0,23 "
AP k=0,28 "

RAKENNUS VARUSTETAAN KONEELLISELLA ILMANPOISTOLLA RAKENNUSTARKASTUSVIRASTON SOVELTAMIA ILMANVAIHDON SUUNNITTELUA KOSKEVIA MAARAYKSIA JA OHJEITA NOUDATAEN

KEITTIÖSSÄ JOUSTAVA LIITOS SEINÄN JA PESUPÖYDÄN VALISSA, HANAT KIINNITETTY PESUPÖYTÄÄN

ASUNTOJEN PORRASHUONEIDEN OVET dB 34 OVIA

SAUNAN SEINÄ- JA KATTORAKENTEET TÄYTTÄVÄT SÄHKÖN LÄMPÖ- JA ÄÄNITEKNISET VAATIMUKSET

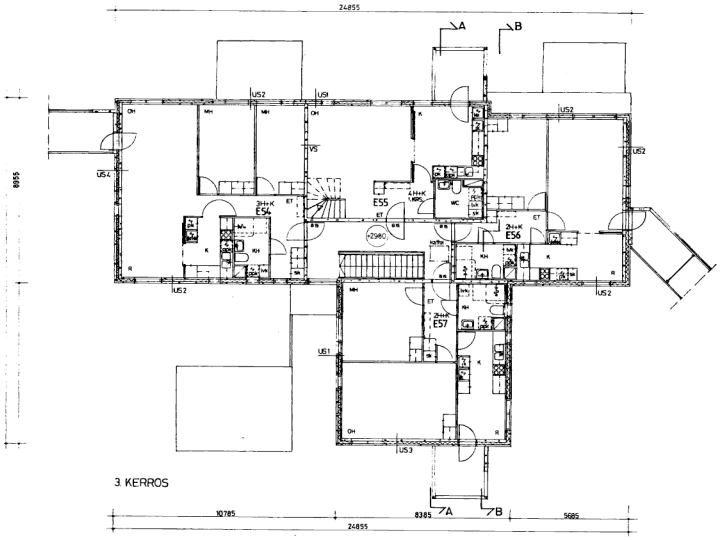

3. KERROS

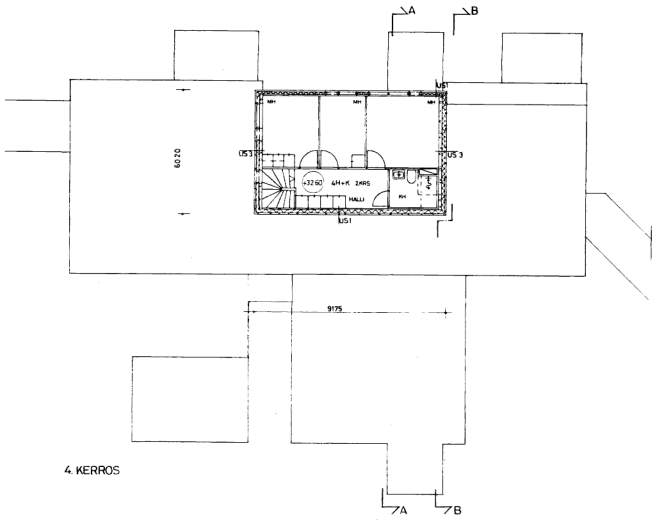

4. KERROS

HELSINGIN KAUPUNGIN RAKENNUSLAUTAKUNTA
on 18.4.1985 rakennusasian pöytäkirjan 213 §:n kohdalla tarkastanut ja vahvistanut noudatettavaksi tämän piirustuksen. Helsingin kaupungin rakennusvalvontavirastossa
5.7.1985
pöytäkirjanpitäjä
kansistus ___ mk

HELSINGIN KAUPUNGIN RAKENNUSTARKASTUSVIRASTO
Hyväksytty
27. 12. 85
Yleinen pohjapiirustus
Eero Lindemann
EERO LINDEMANN

33	33275	1	
UUDISRAKENNUS		PÄÄPIIRUSTUS	4

KIINT.OY URPUTIE	POHJAPIIRUSTUS TALO2(E)	1/100
ARKKITEHTUURITOIMISTO PEKKALA & SEPPÄNEN Kalevankatu 61 B 00180 HELSINKI 18 Puhelin 694 5044 3.12.84	ARK	4