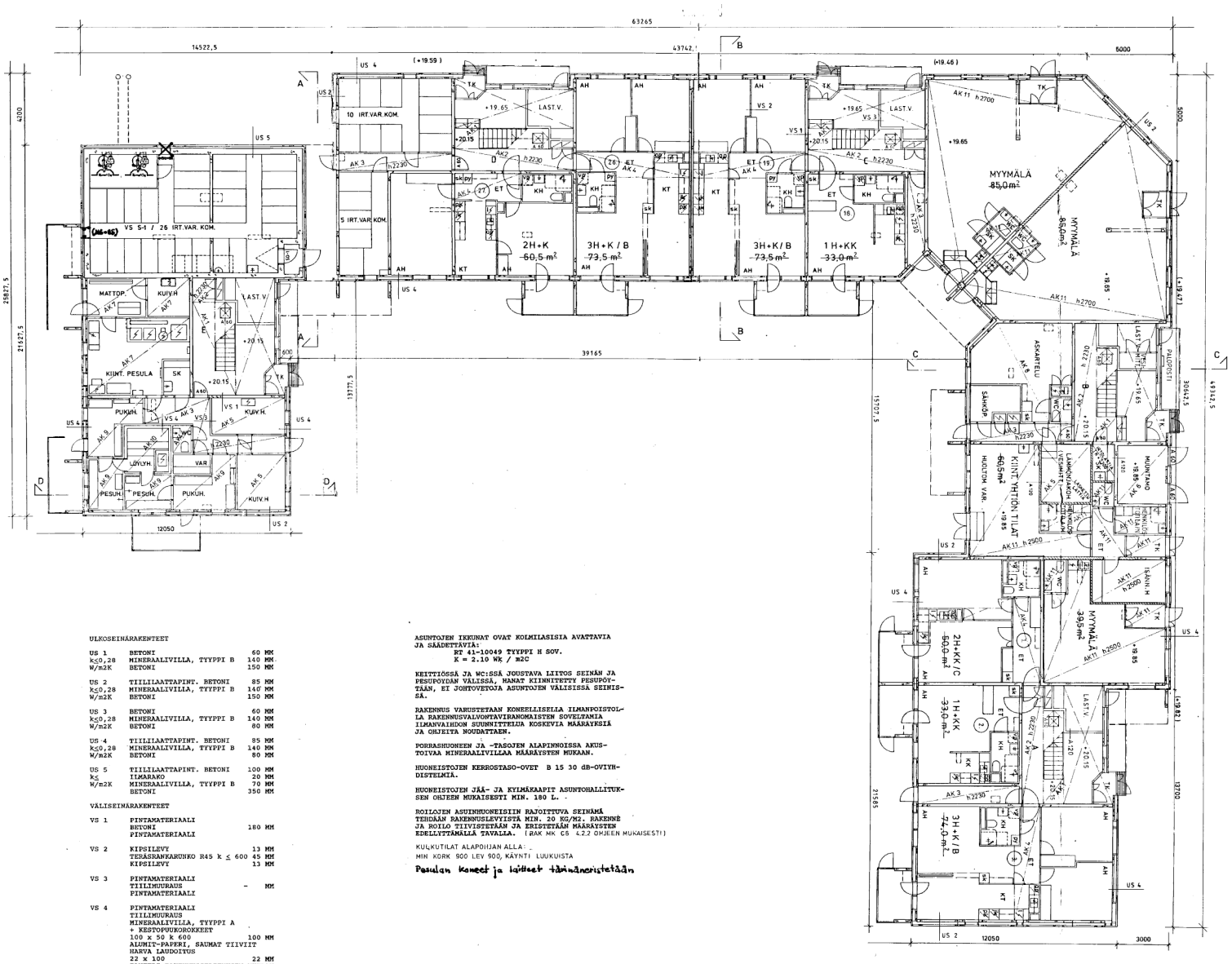

ALAKATTORAKENTEET

AK 1	akust. verh.levy 30, liimattu
AK 2	akust. verh.levy 30, met.kannatus
AK 3	sinkitty aaltolevy, met.kannatus
AK 4	kipsilevy 13, puukannatus
AK 5	lujalevy 8, min.villa 50 + koolaus, muovikalvo
AK 6	lujalevy 8, raskas min.villa 100, levylle met. kannatus
AK 7	lujalevy 8, min.villa 50, met.kannatus
AK 8	rak.levy, min.villa 50, puukannatus
AK 9	puupaneli, puukannatus
AK 10	puupaneli, harva laud., höyrysulku, min.villa 150 + koolaus, ilmaväli
AK 11	2 x kipsilevy 13, min.villa 70, ilmaväli, ripustettu puurunko 60 dB

ULKOSEINÄRAKENTEET

US 1	BETONI	60 MM
k≤0,28	MINERAALIVILLA, TYYPPI B	140 MM
W/m2K	BETONI	150 MM
US 2	TIILILAATTAPINT. BETONI	85 MM
k≤0,28	MINERAALIVILLA, TYYPPI B	140 MM
W/m2K	BETONI	150 MM
US 3	BETONI	60 MM
k≤0,28	MINERAALIVILLA, TYYPPI B	140 MM
W/m2K	BETONI	80 MM
US 4	TIILILAATTAPINT. BETONI	85 MM
k≤0,28	MINERAALIVILLA, TYYPPI B	140 MM
W/m2K	BETONI	80 MM
US 5	TIILILAATTAPINT. BETONI	100 MM
k≤	ILMARAKO	20 MM
W/m2K	MINERAALIVILLA, TYYPPI B	70 MM
	BETONI	350 MM

VÄLISEINÄRAKENTEET

VS 1	PINTAMATERIAALI	
	BETONI	180 MM
	PINTAMATERIAALI	
VS 2	KIPSILEVY	13 MM
	TERÄSRAKANUNKO R45 k ≤ 600	45 MM
	KIPSILEVY	13 MM
VS 3	PINTAMATERIAALI	
	TIILIMUURAUS	- MM
	PINTAMATERIAALI	
VS 4	PINTAMATERIAALI	
	TIILIMUURAUS	
	MINERAALIVILLA, TYYPPI A	
	+ KESTOPUUKOROKKEET	
	100 x 50 k 600	100 MM
	ALUMIT-PAPERI, SAUMAT TIIVIIT	
	HARVA LAUDOITUS	
	22 x 100	22 MM
	PANEELI RAKENNUSSELITYKSEN MUKAAN	

ASUNTOJEN IKKUNAT OVAT KOLMILASISIA AVATTAVIA JA SÄÄDETTÄVIÄ:
RT 41-10049 TYYPPI H SOV.
K = 2.10 Wk / m2C

KEITTIÖSSÄ JA WC:SSÄ JOUSTAVA LIITOS SEINÄN JA PESUPÖYDÄN VÄLISSÄ, HANAT KIINNITETTY PESUPÖYTÄÄN, EI JOHTOVETOJA ASUNTOJEN VÄLISISSÄ SEINISSÄ.

RAKENNUS VARUSTETAAN KONEELLISELLA ILMANPOISTOLLA RAKENNUSVALVONTAVIRANOMAISTEN SOVELTAMIA ILMANVAIHDON SUUNNITTELUA KOSKEVIA MÄÄRÄYKSIÄ JA OHJEITA NOUDATTAEN.

PORRASHUONEEN JA -TASOJEN ALAPINNOISSA AKUSTOIVAA MINERAALIVILLAA MÄÄRÄYSTEN MUKAAN.

HUONEISTOJEN KERROSTASO-OVET B 15 30 dB-OVIYHDISTELMIÄ.

HUONEISTOJEN JÄÄ- JA KYLMÄKAAPIT ASUNTOHALLITUKSEN OHJEEN MUKAISESTI MIN. 180 L.

ROILOJEN ASUINHUONEISIIN RAJOITTUVA SEINÄMÄ TEHDÄÄN RAKENNUSLEVYISTÄ MIN. 20 KG/M2. RAKENNE JA ROILO TIIVISTETÄÄN JA ERISTETÄÄN MÄÄRÄYSTEN EDELLYTTÄMÄLLÄ TAVALLA. (RAK MK C6 4.2.2 OHJEEN MUKAISESTI)

KULKUTILAT ALAPOHJAN ALLA.
MIN KORK 900 LEV 900, KÄYNTI LUUKUISTA

Pesulan koneet ja laitteet täränäneristetään

HELSINGIN KAUPUNGIN RAKENNUSVALVONTA
on tut...
Helsingissä maalis 23 päivänä 19 88

Olavi Louko
Toimiston johtaja

RAKENNUSLAUTAKUNNAN
vahvistama 25. 10. 19 87
§ 901
Helsinki 11. 4. 19 88

Kirsti Kohlemainen
Kirsti Kohlemainen
pöytäkirjanpitäjä

HELSINGIN KAUPUNGIN
RAKENNUSVALVONTA
ON HYVÄKSYNYT PUOLESTAMME
10-05-1988
TÄMÄN PIRUSTUKSEN
VIRAN PUOLESTA

Seppo Kolkki
SEPPO KOLKKI

Kaupungintarkastajan allekirjoitetaan vasta, kun Suomen valtio on luovuttanut tontin Helsingin kaupungille.
VIRAN PUOLESTA

Eero Lindeman
EERO LINDEMAN

TARKASTETTU - GRANSKAD
15. 04. 19 88
HELSINGIN KAUPUNGIN RAKENNUSVALVONTA
HELSINGFORS STADS BYGGNADSTILLSYN INSPEKTÖRSKONTOR

TARKASTETTU
GRANSKAD
HELSINGIN PÄÄKAUPUNGINSEUTU RAKENNUSTARKASTUSTOIMISTO
Helsingfors huvudstadsregion Byggnadsinspektörskontoret
15.4. 19 88

HELSINGIN KAUPUNGIN RAKENNUSLAITOS
KAUPUNGINRAKENNUSASTO VETIMÄTOIMISTO
LÄMMÖNLUOVUTUSPAIKKA HYVÄKSYTTY
15/4 19 88

31.3.1988

2H+K:N KOMERO, MYYMÄLÖIDEN TUULIKAAPIT JA ASKELMAT

K-käyttö: 33 / Kortteli-Tog: 33295 / Tyyppi-Typ: 2	Vireilläolon ja eräkäsittelymerkitsä varten
Rakennusvaiheyksikö: UUDISRAKENNUS	Piirustuksen nimi: PÄÄPIIRUSTUS
Rakennuspaikan nimi ja osoite: KOY RUKKILANPELTO, KEHRUUTIE 4, 00410 HELSINKI	Piirustuksen sisältö: POHJAPIIRUSTUS, 1. KERROS, KELLARI — Mittakaava: 1:100
arkkitehtitoimisto kalevi ruokosuo ky, miestentie 3 b 02150 espoo, puhelin 90-455 4011	Piirustuksen numero: ark 0.2 — Muutos:
Päivän: 9.3.1988 Allekirjoitus: Seppo Ikonen	Muut tunnisteet: HR R5