

HEKA PASILA Postiljooninkatu 2 er
00260 Helsinki

2H+KT 39,5 m²
A01 - 1.KRS

Mittakaava 1:50



Suunnitelmiin saattaa tulla rakennusaikana vähäisiä muutoksia

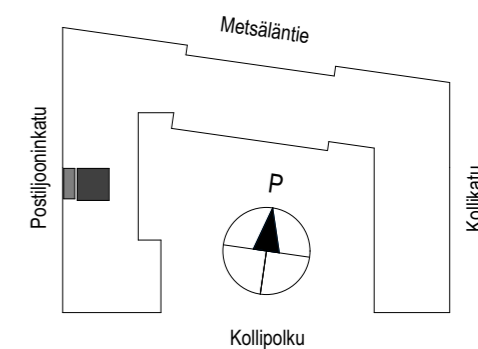

JKMM ARKKITEHDIT

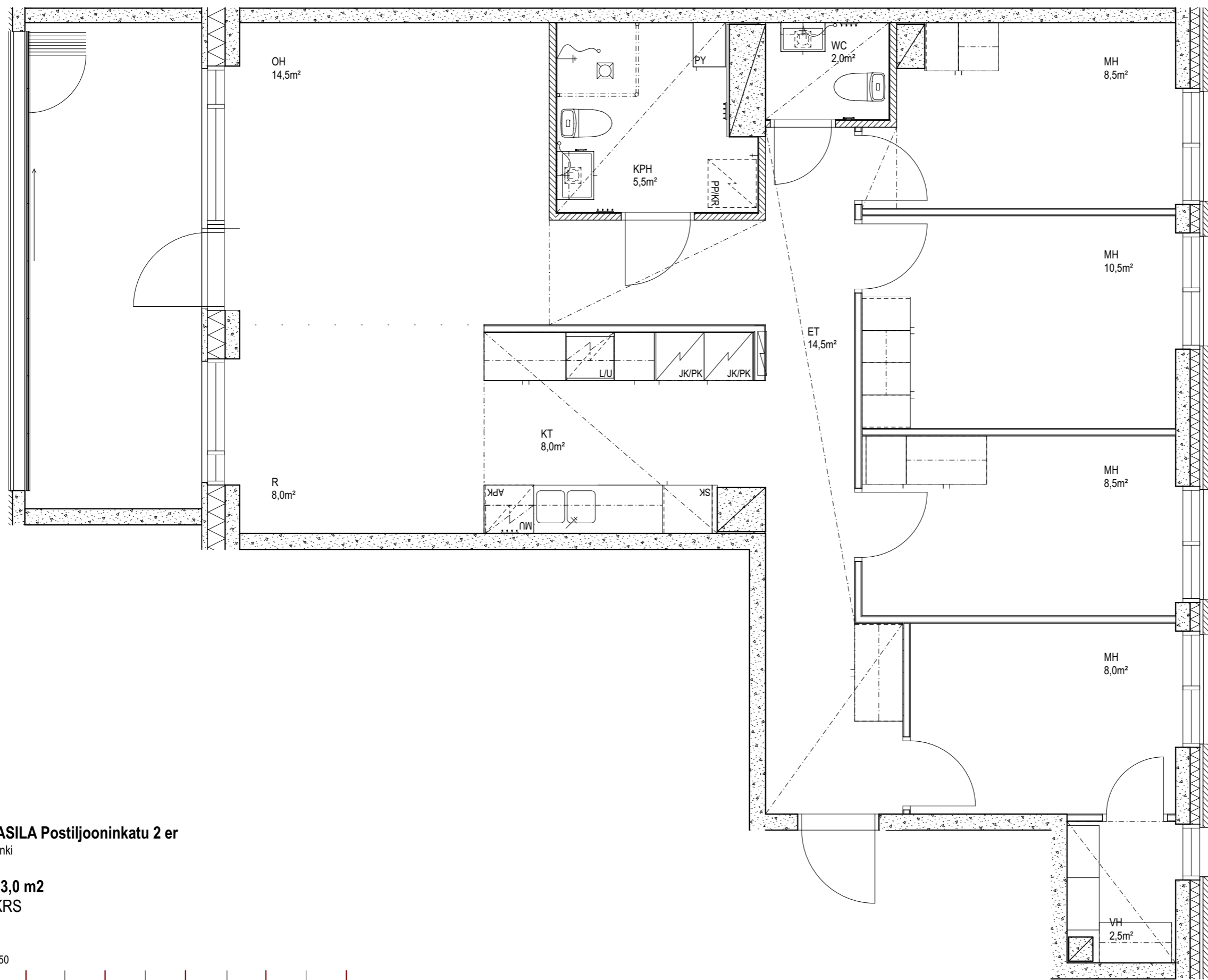

HEKA PASILA Postiljooninkatu 2 er
00260 Helsinki

5H+KT 93,0 m²
A02 - 2.KRS

Mittakaava 1:50



Suunnitelmiin saattaa tulla rakennusaikana vähäisiä muutoksia

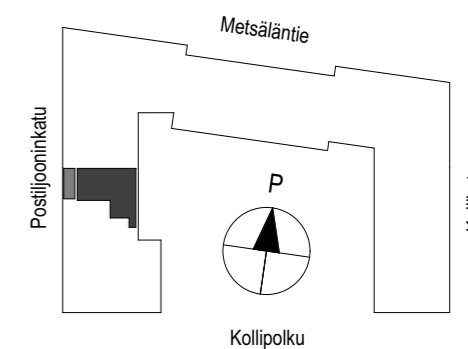

JKMM ARKKITEHDIT

1H+KT 35,0 m²
A03 - 2.KRS

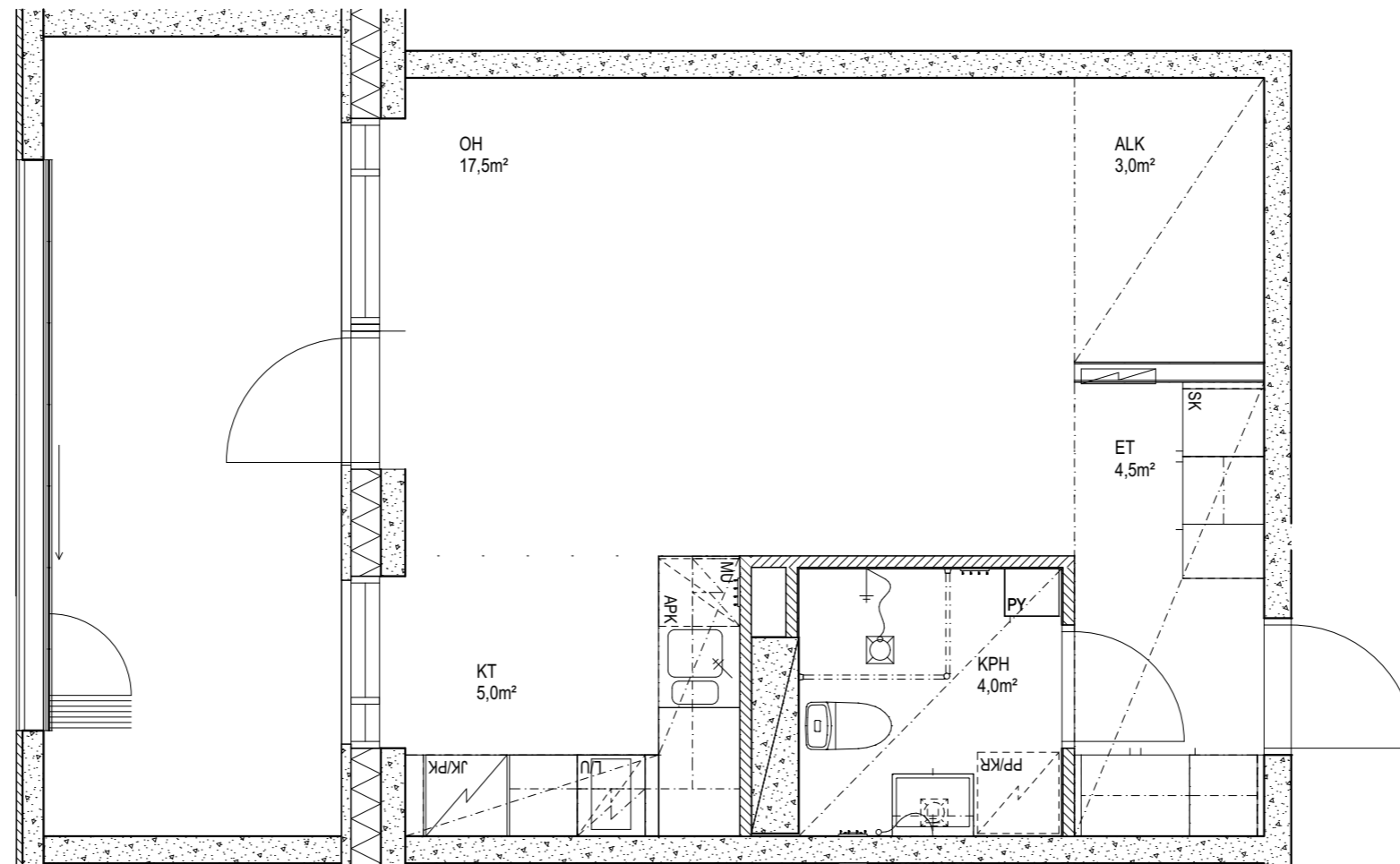

Suunnitelmiin saattaa tulla rakennusaikana
vähäisiä muutoksia

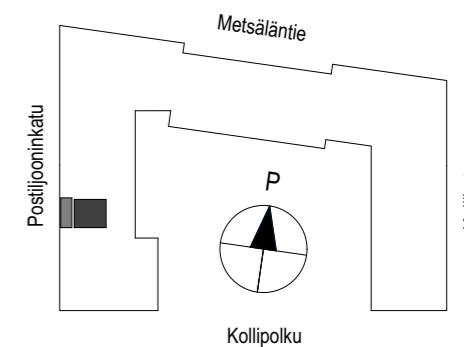

1H+KT 34,5 m²
A04 - 2.KRS

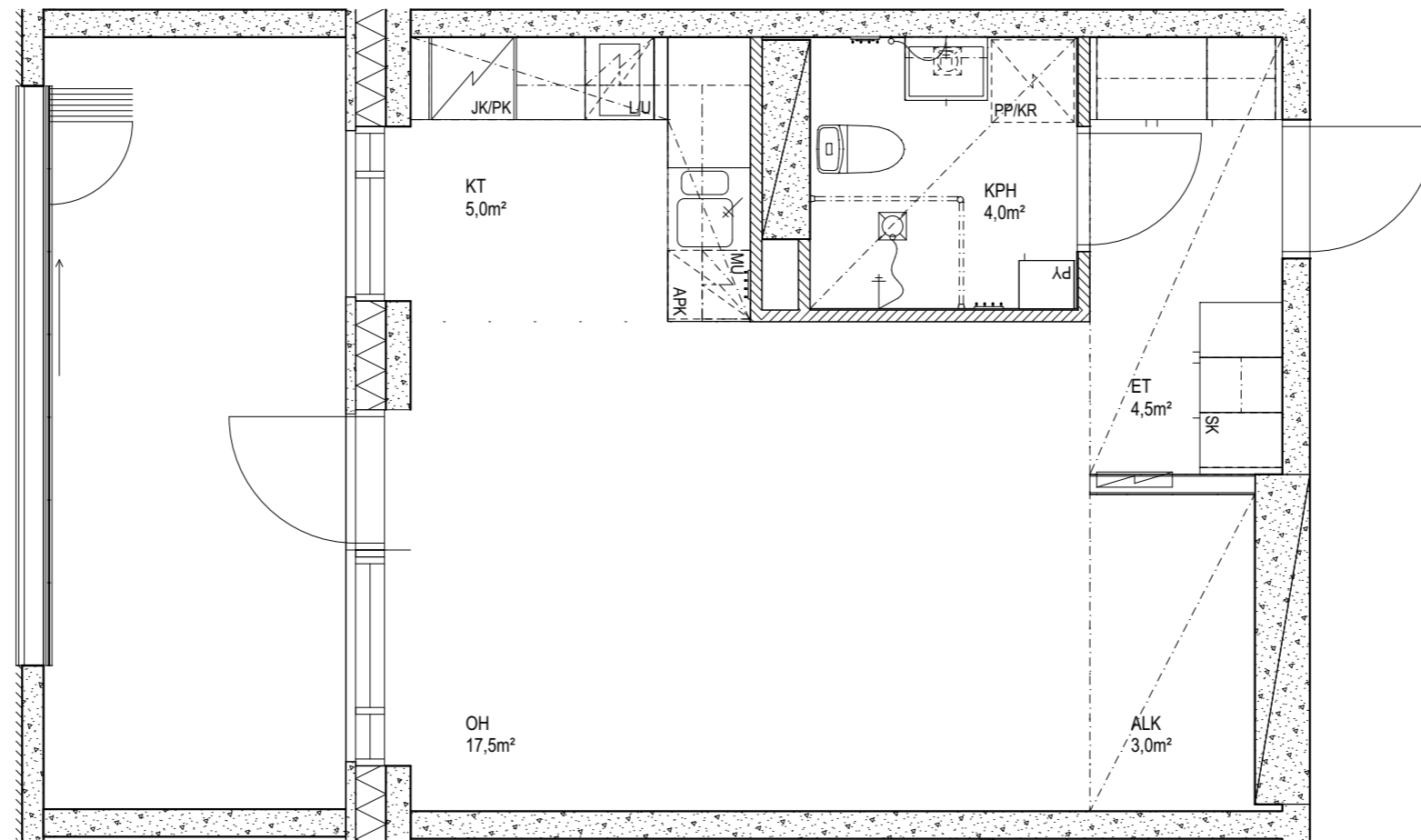

Suunnitelmiin saattaa tulla rakennusaikana
vähäisiä muutoksia

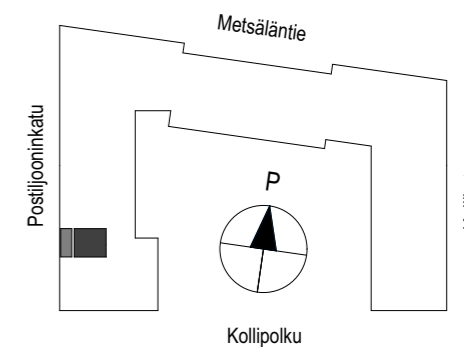

3H+KT 69,0 m²
A05 - 2.KRS

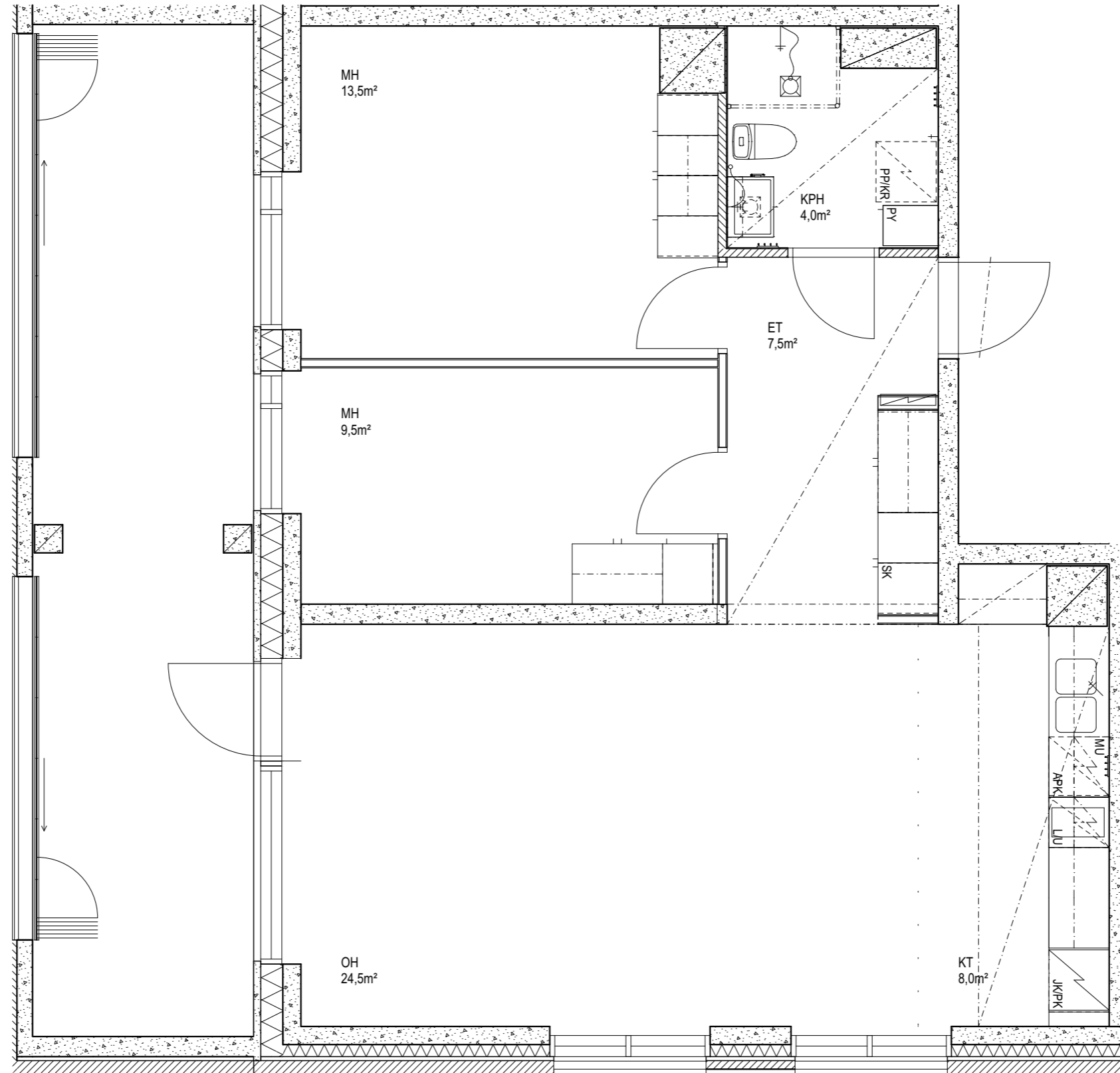

Suunnitelmiin saattaa tulla rakennusaikana
vähäisiä muutoksia

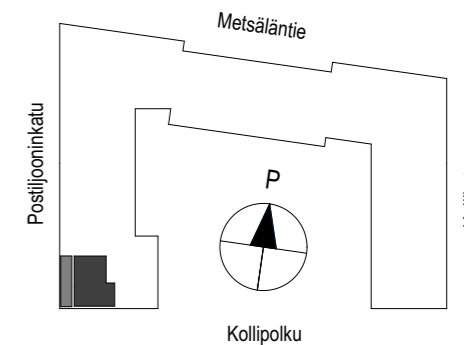

2H+KT 37,5 m²
A06 - 2.KRS

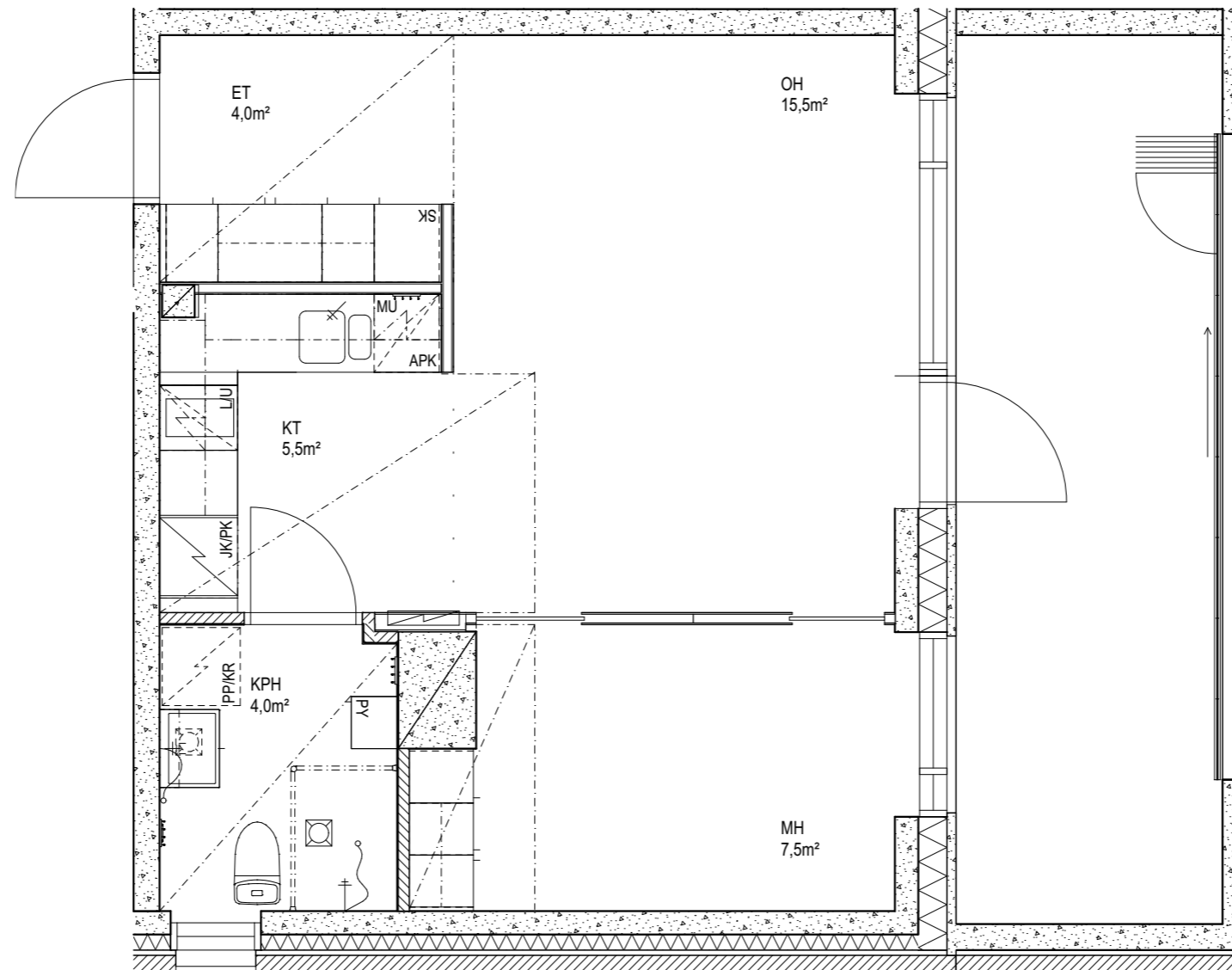

Suunnitelmiin saattaa tulla rakennusaikana
vähäisiä muutoksia

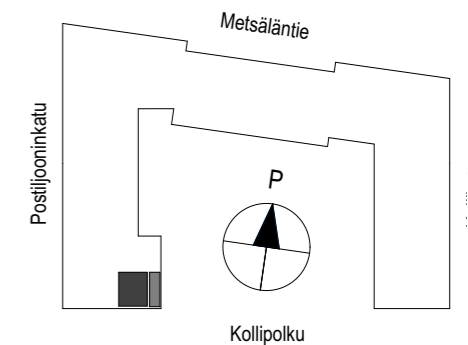

1H+KT er 36,0 m²
A07 - 2.KRS

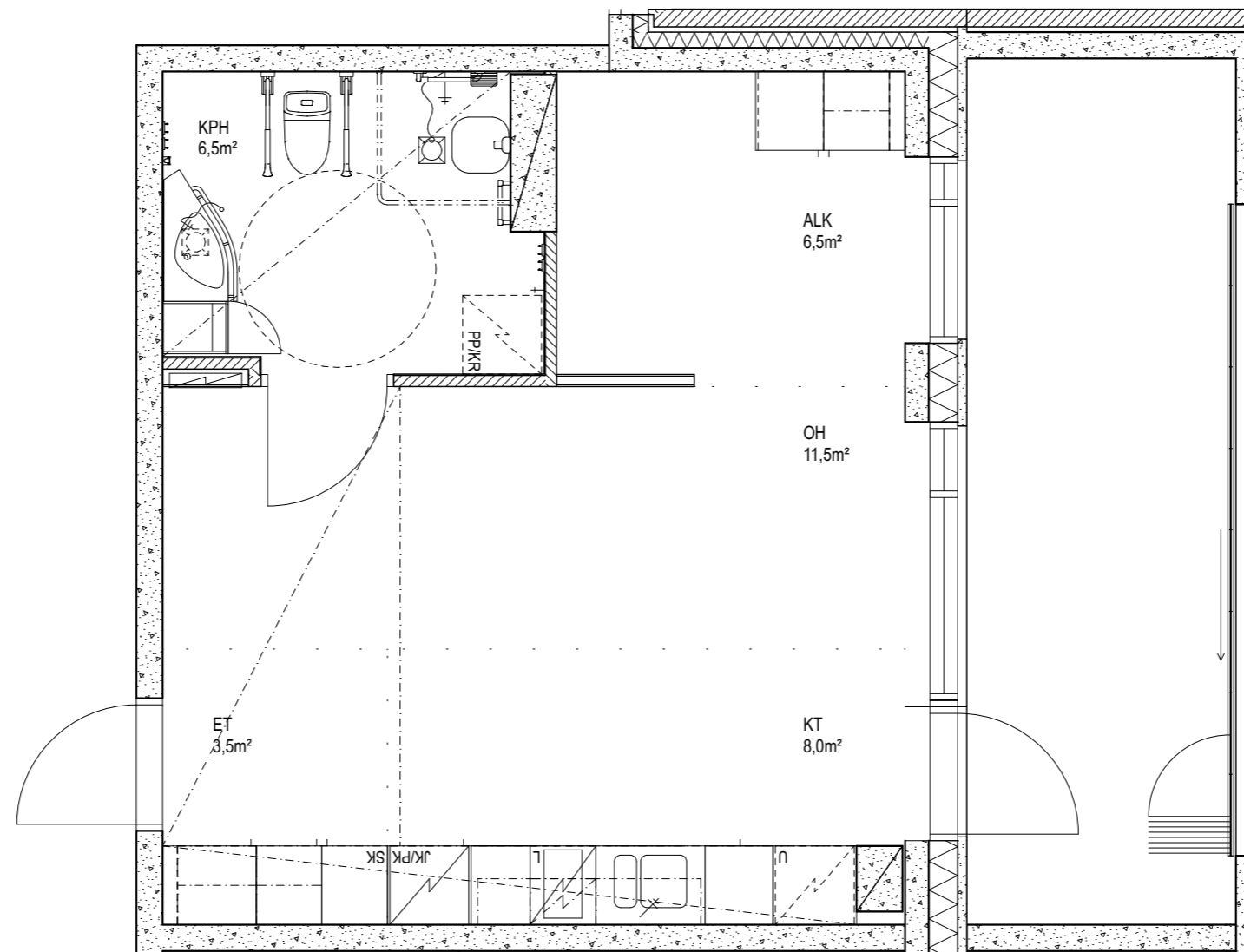

Suunnitelmiin saattaa tulla rakennusaikana
vähäisiä muutoksia

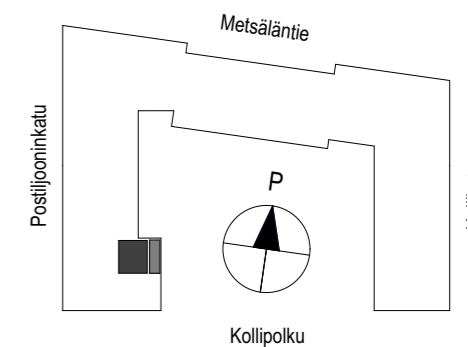

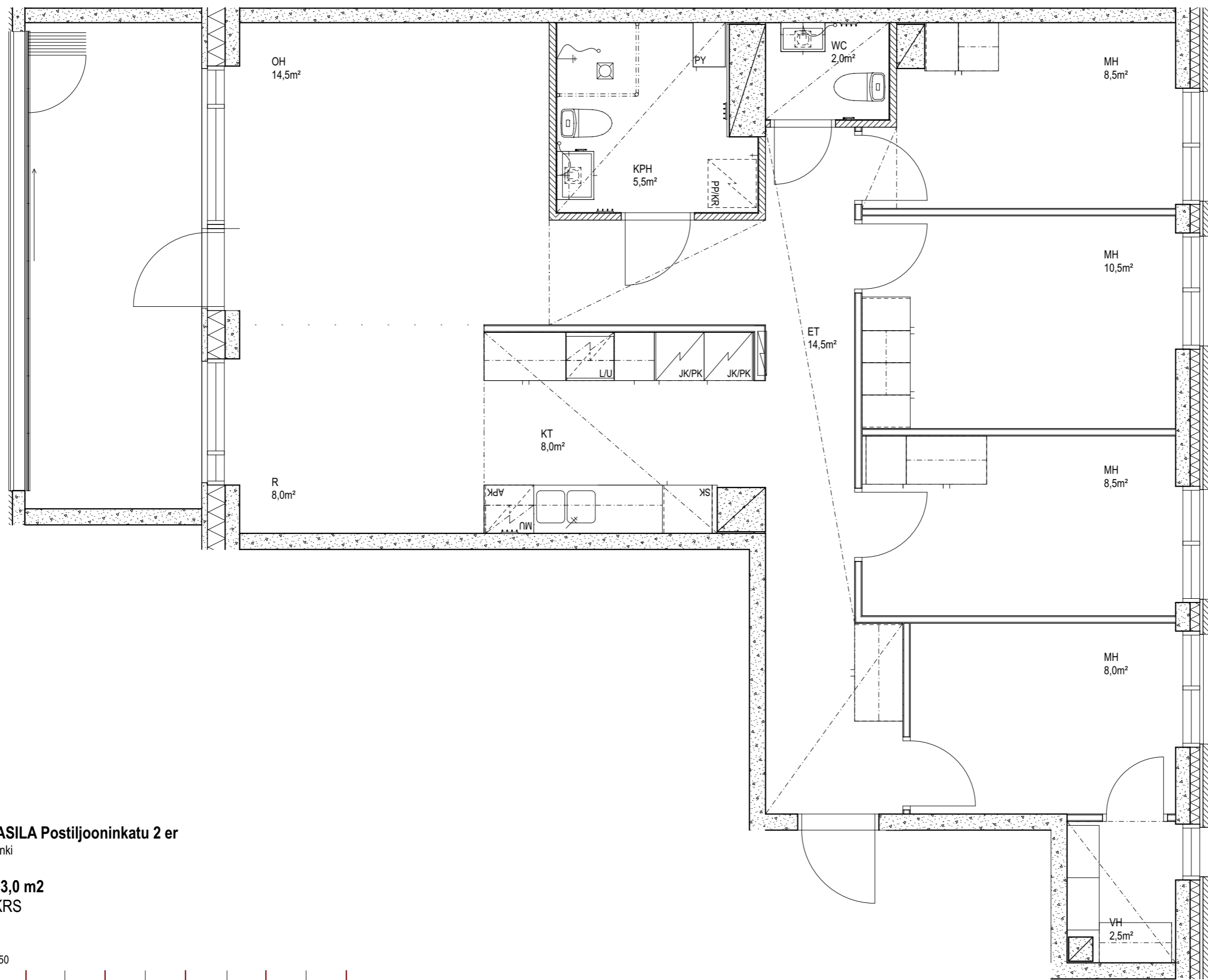

HEKA PASILA Postiljooninkatu 2 er

00260 Helsinki

5H+KT 93,0 m²

A08 - 3.KRS

Mittakaava 1:50



Suunnitelmiin saattaa tulla rakennusaikana vähäisiä muutoksia

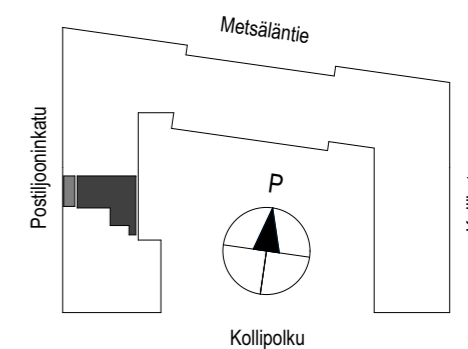

JKMM ARKKITEHDIT

1H+KT 35,0 m²
A09 - 3.KRS

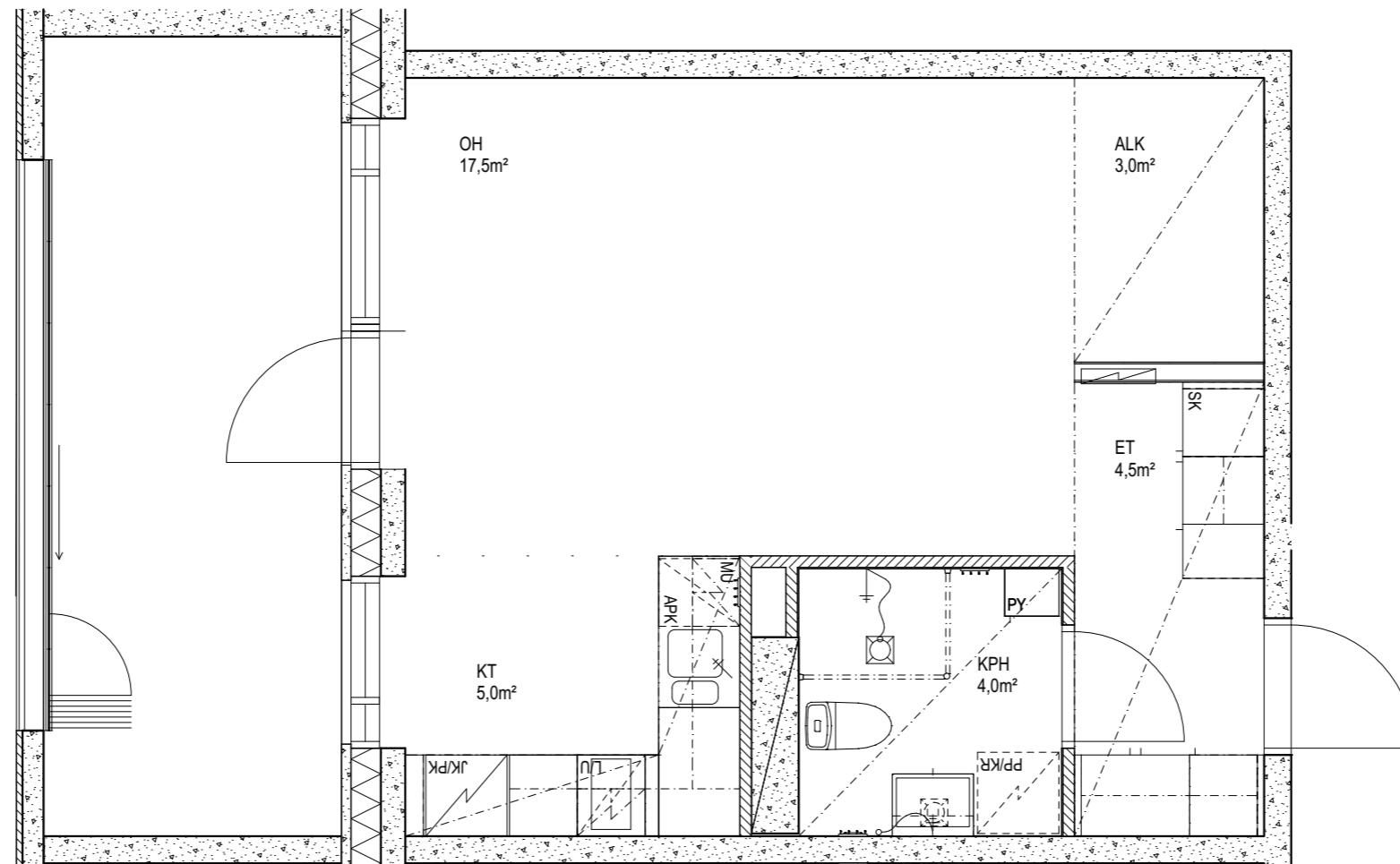

Suunnitelmiin saattaa tulla rakennusaikana
vähäisiä muutoksia

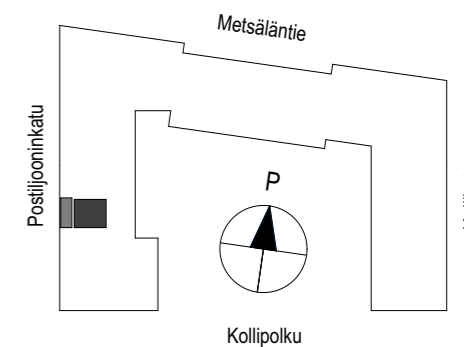

1H+KT 34,5 m²
A10 - 3.KRS

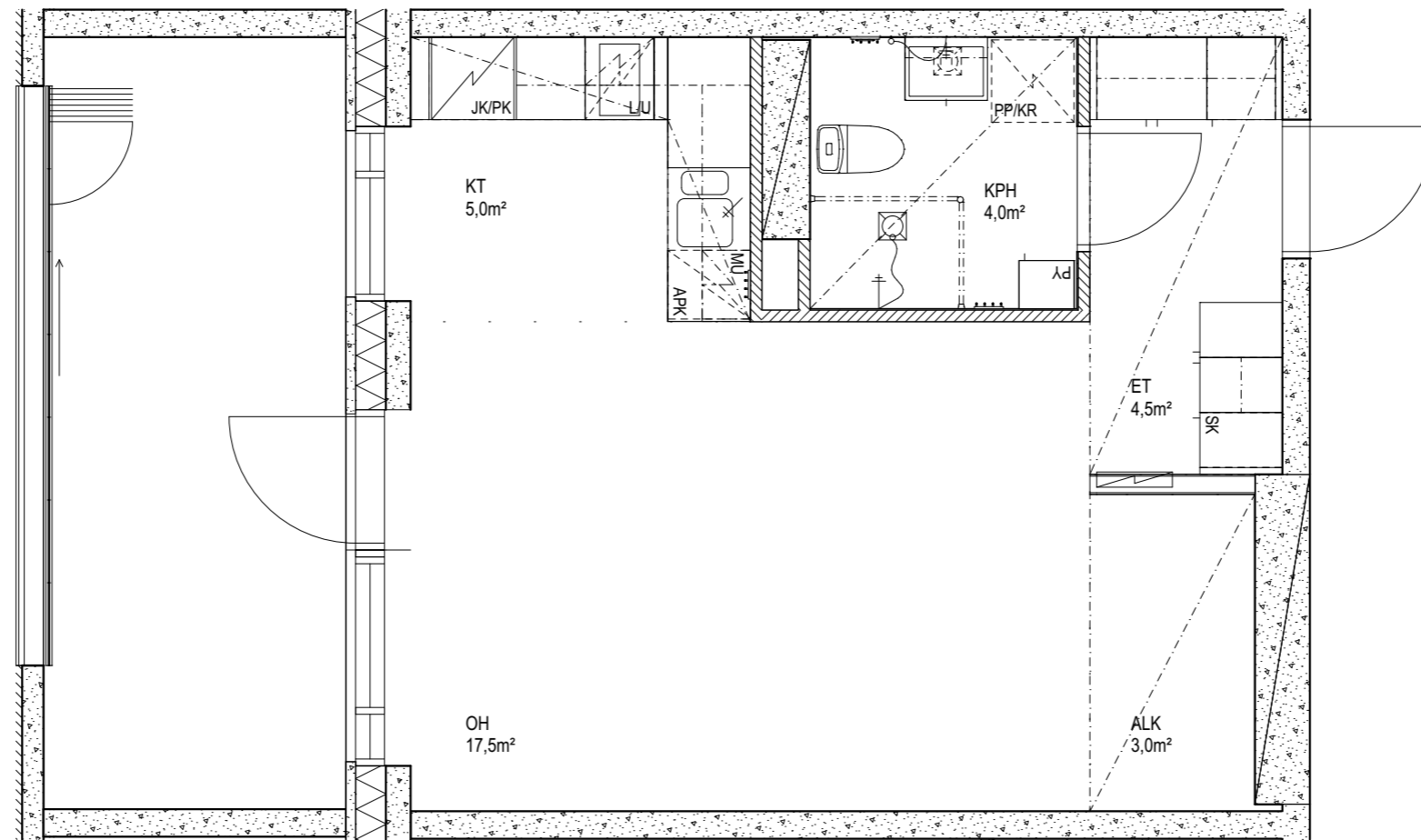

Suunnitelmiin saattaa tulla rakennusaikana
vähäisiä muutoksia

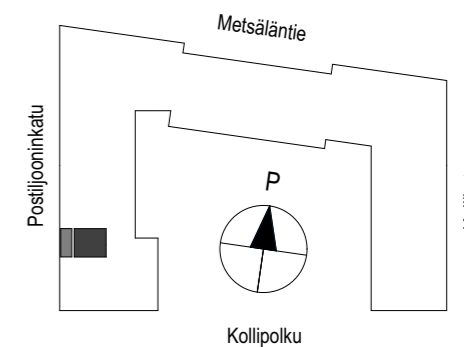

3H+KT 69,0 m²
A11 - 3.KRS

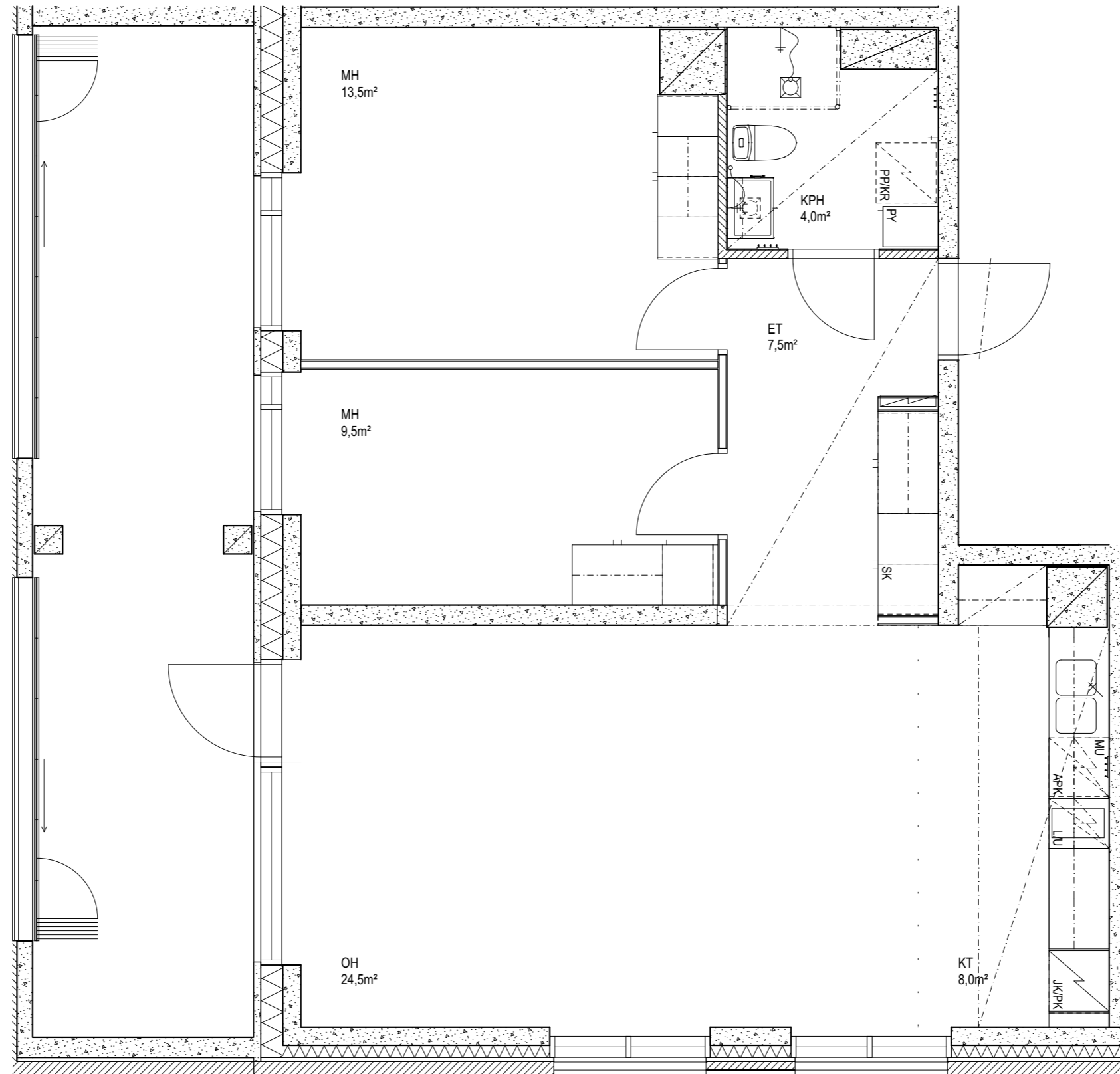

Suunnitelmiin saattaa tulla rakennusaikana
vähäisiä muutoksia

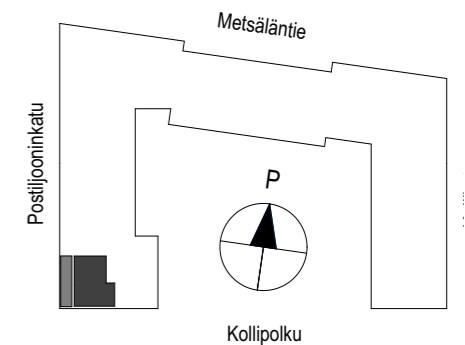

2H+KT 37,5 m²
A12 - 3.KRS

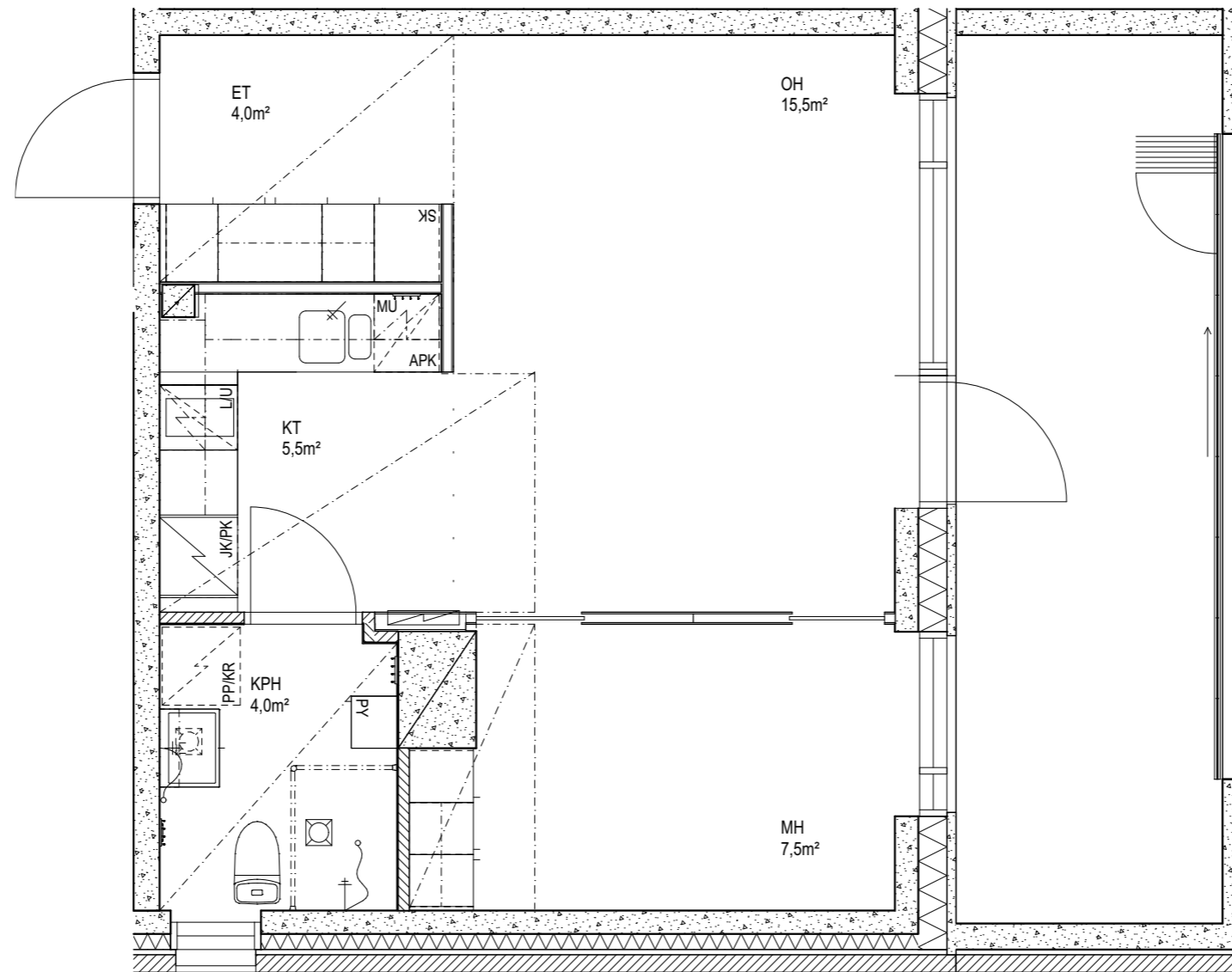

Suunnitelmiin saattaa tulla rakennusaikana
vähäisiä muutoksia

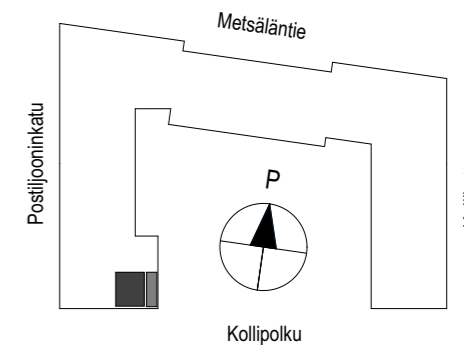

1H+KT er 36,0 m²
A13 - 3.KRS

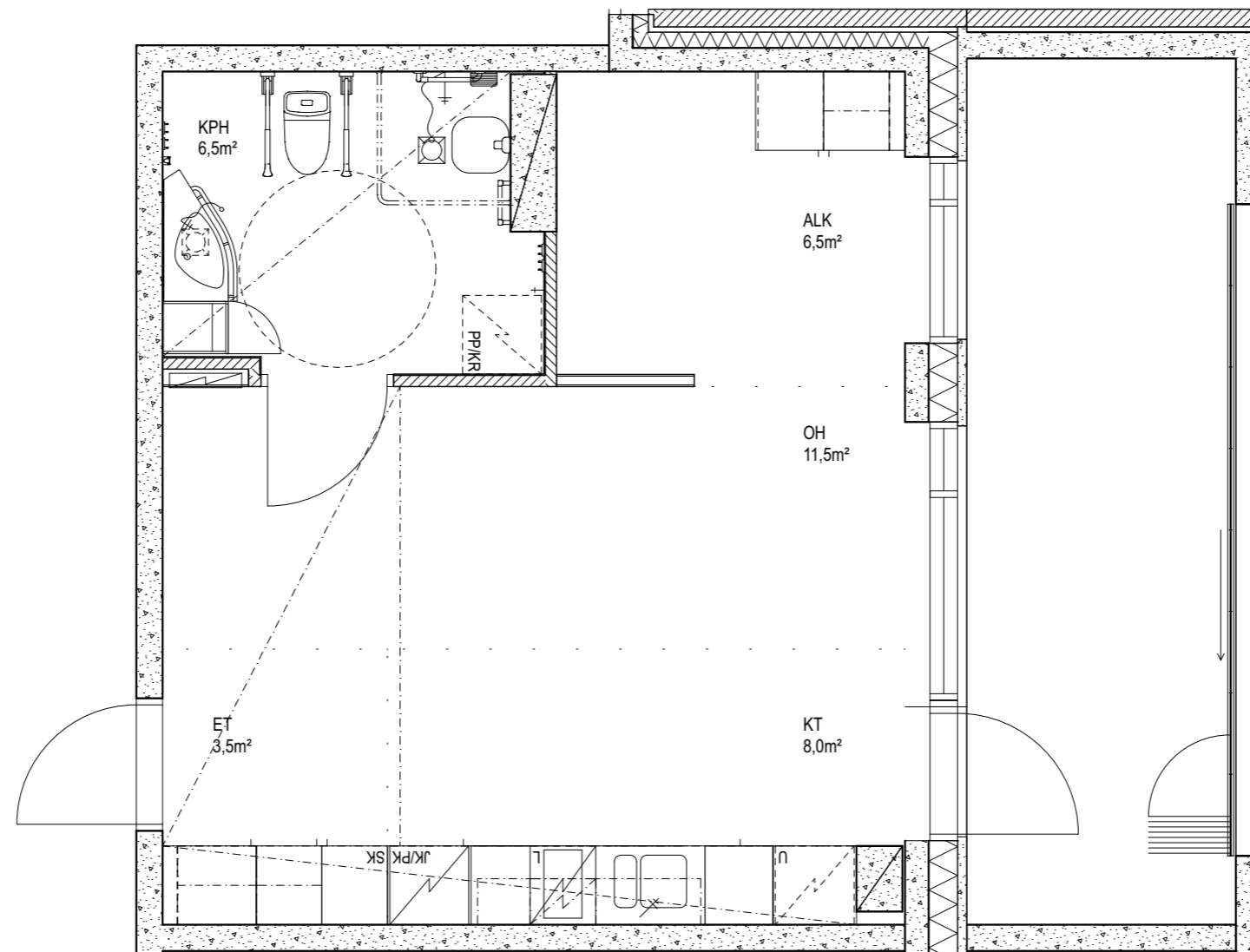

Suunnitelmiin saattaa tulla rakennusaikana
vähäisiä muutoksia

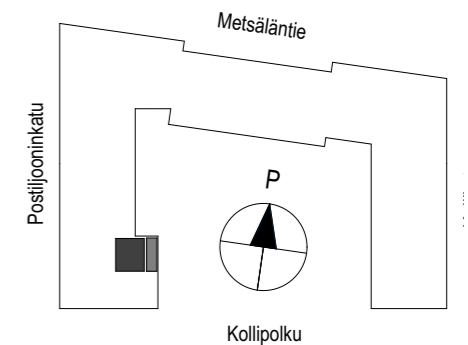

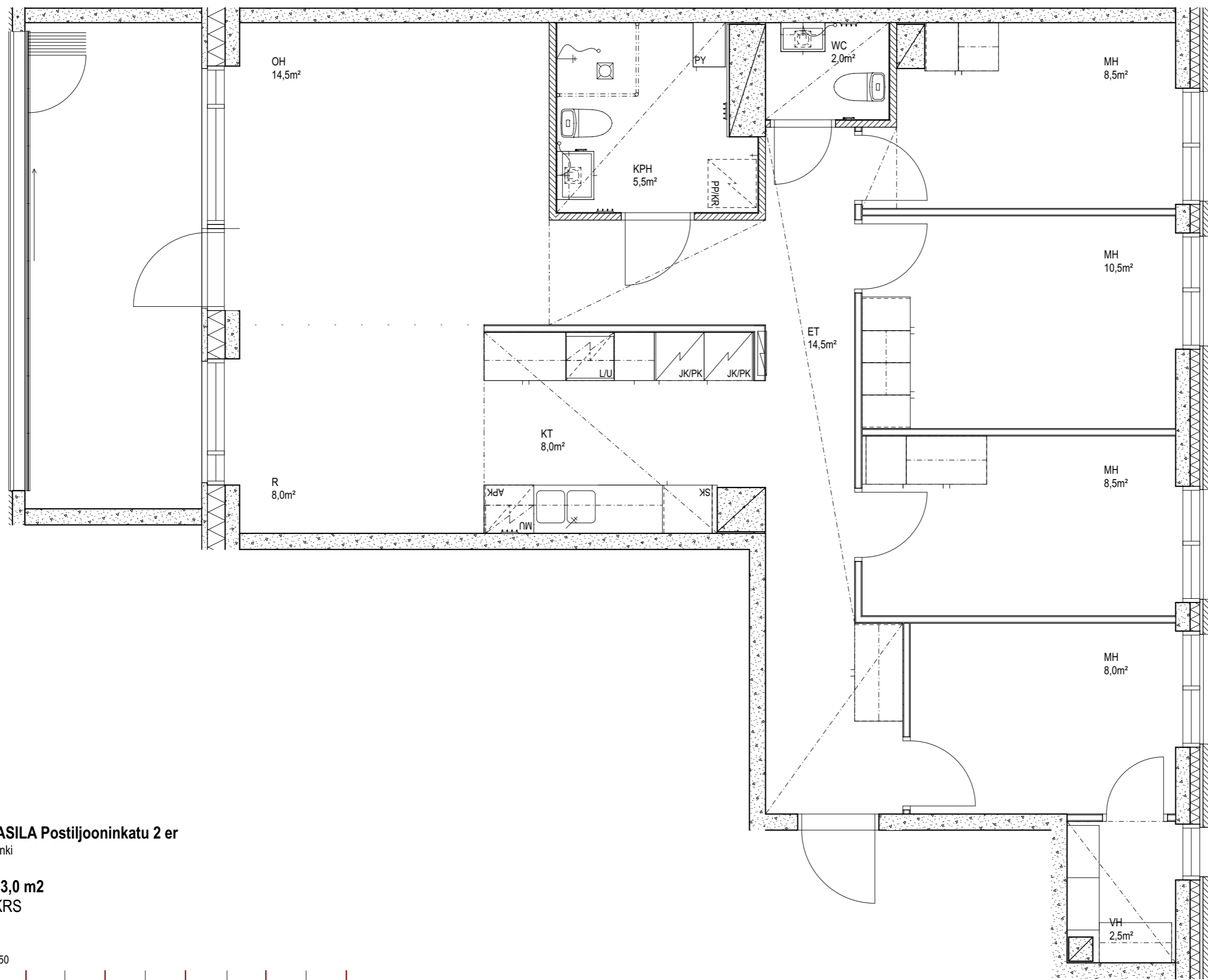

HEKA PASILA Postiljooninkatu 2 er
00260 Helsinki

5H+KT 93,0 m²
A14 - 4.KRS

Mittakaava 1:50



Suunnitelmiin saattaa tulla rakennusaikana vähäisiä muutoksia

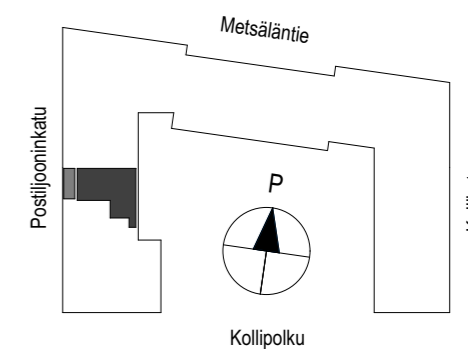

JKMM ARKKITEHDIT

1H+KT 35,0 m²
A15 - 4.KRS

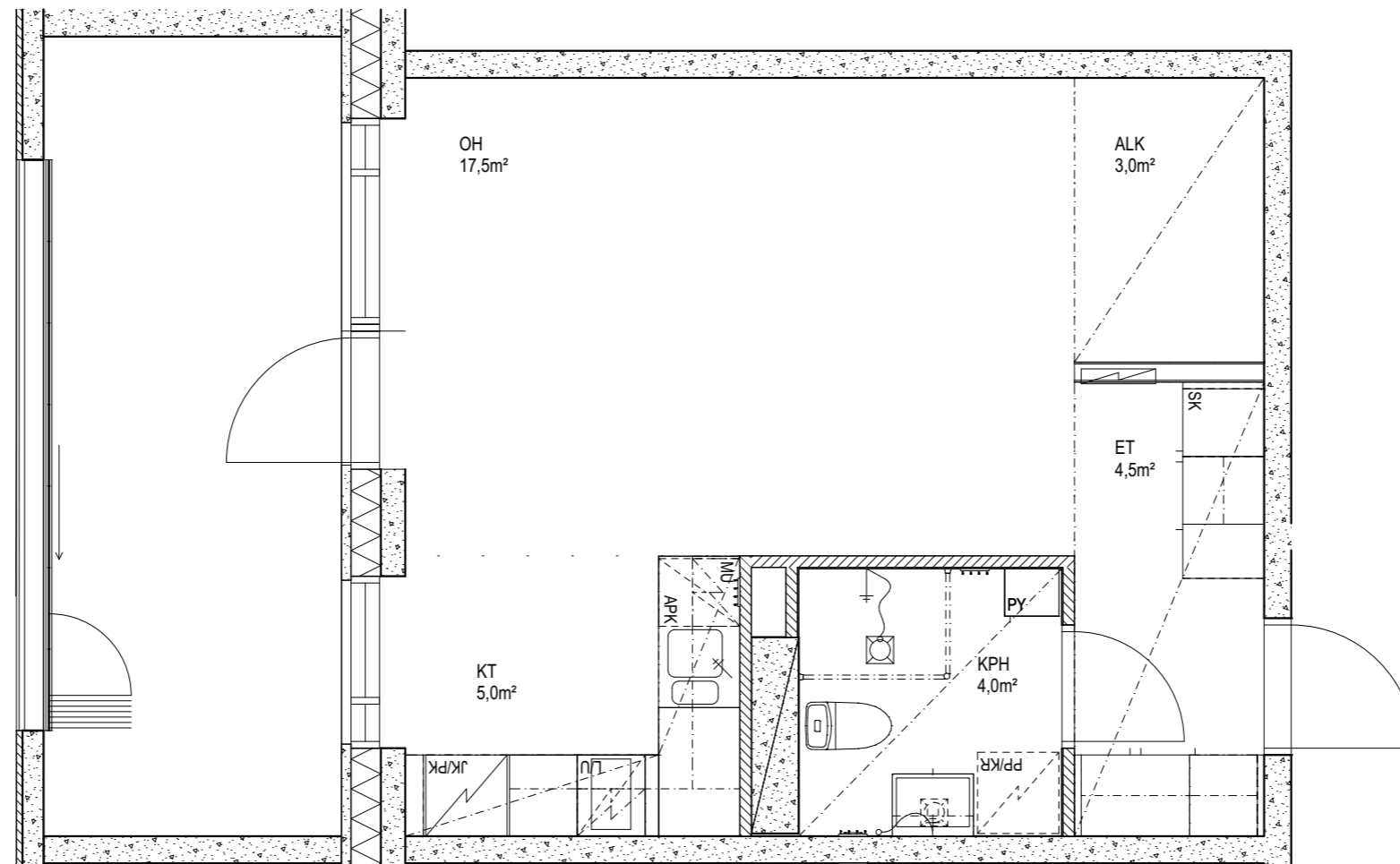

Suunnitelmiin saattaa tulla rakennusaikana
vähäisiä muutoksia

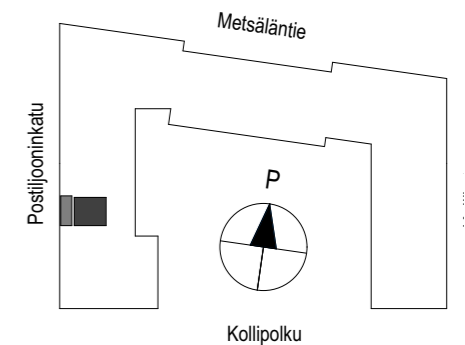

1H+KT 34,5 m²
A16 - 4.KRS

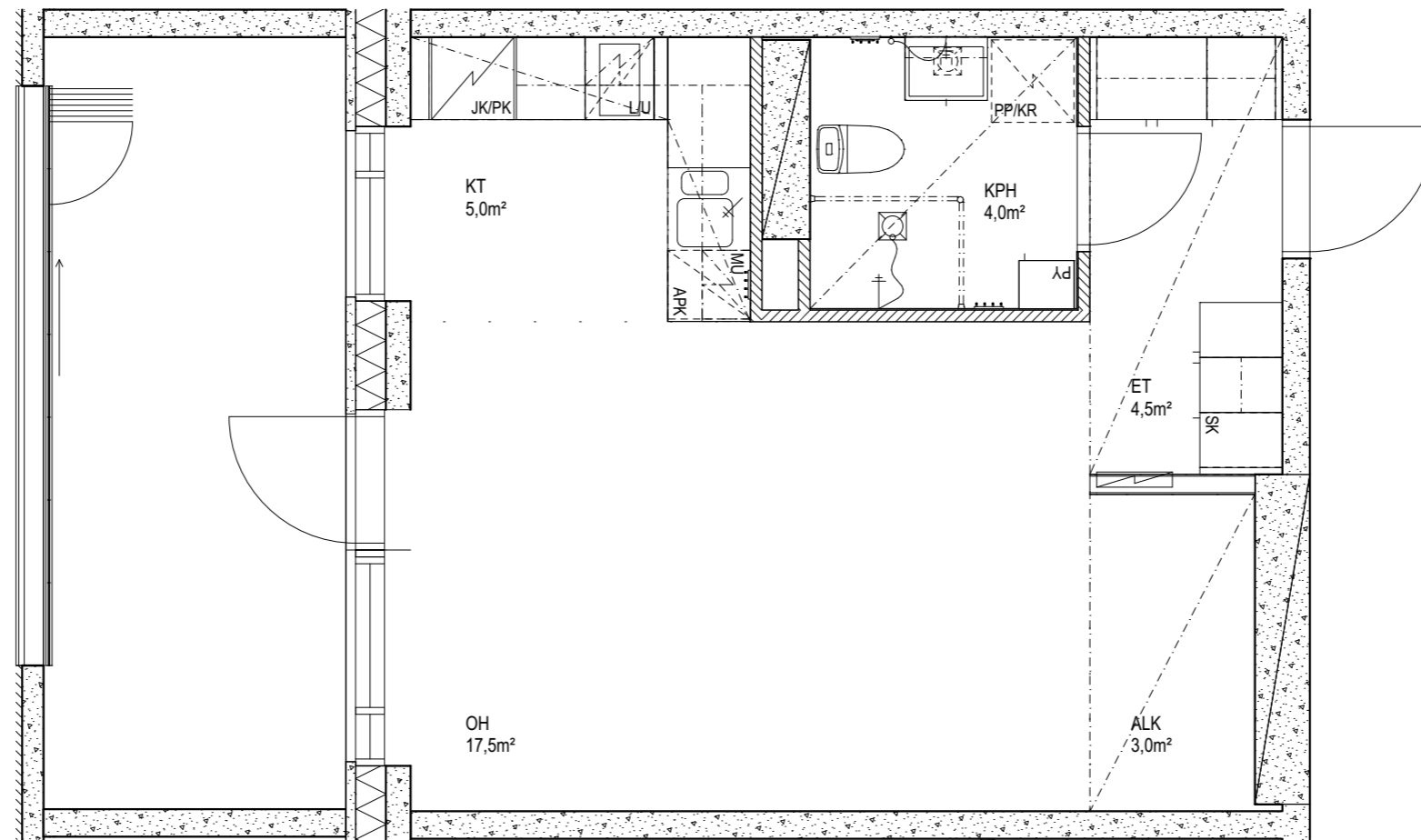

Suunnitelmiin saattaa tulla rakennusaikana
vähäisiä muutoksia

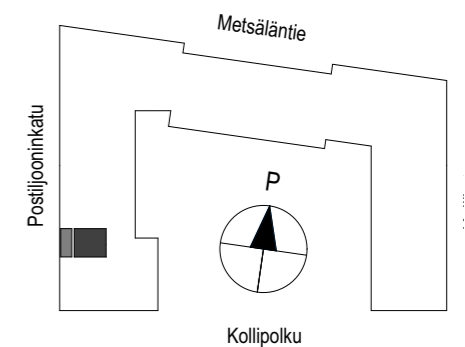

3H+KT 69,0 m²
A17 - 4.KRS

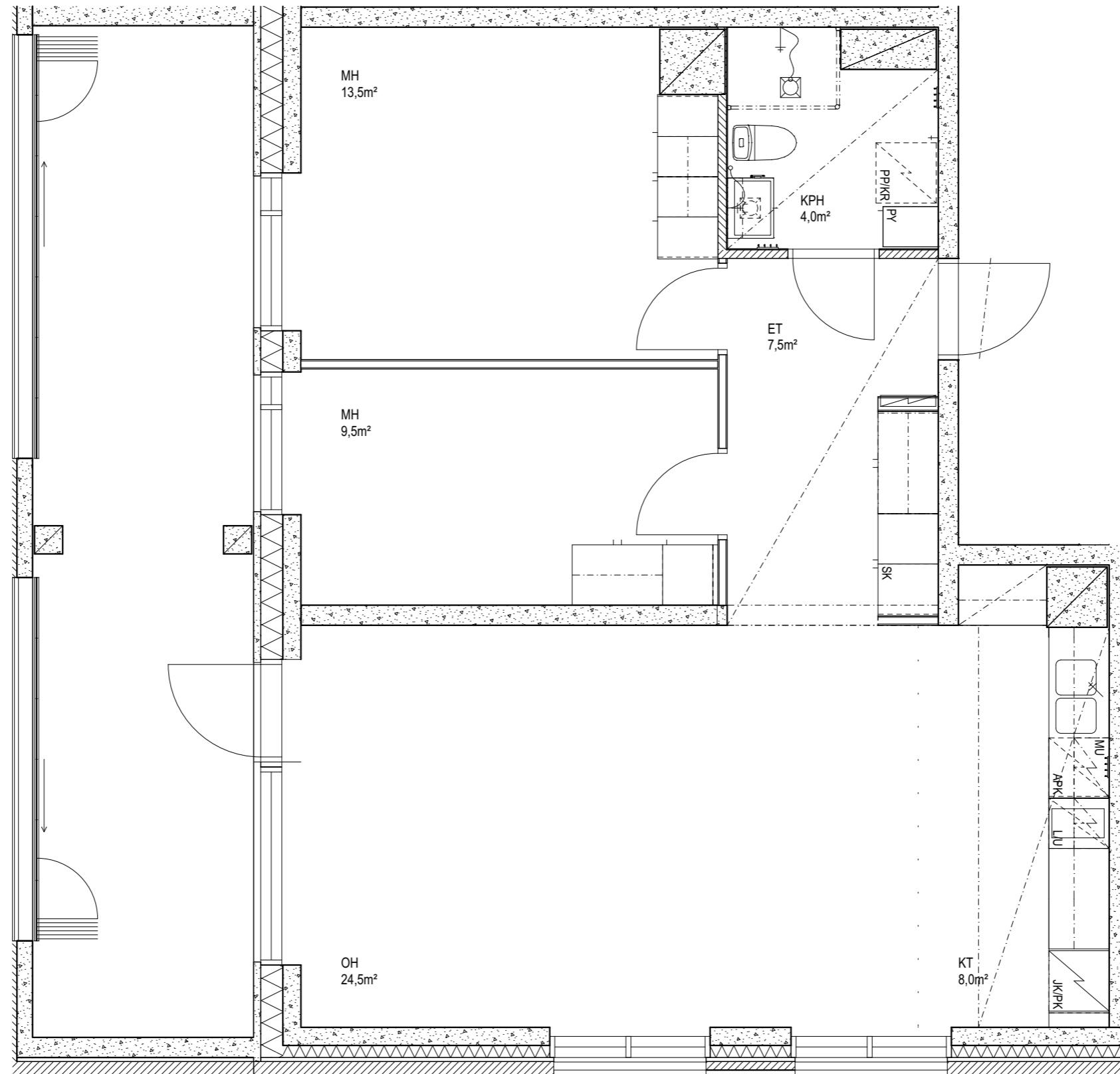

Suunnitelmiin saattaa tulla rakennusaikana
vähäisiä muutoksia

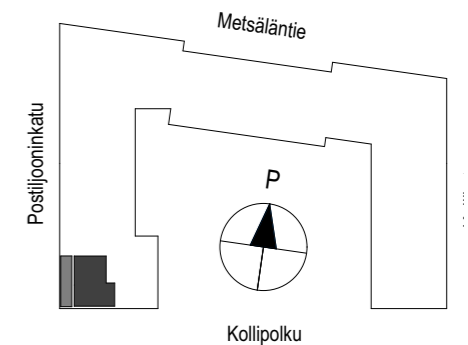

2H+KT 37,5 m²
A18 - 4.KRS

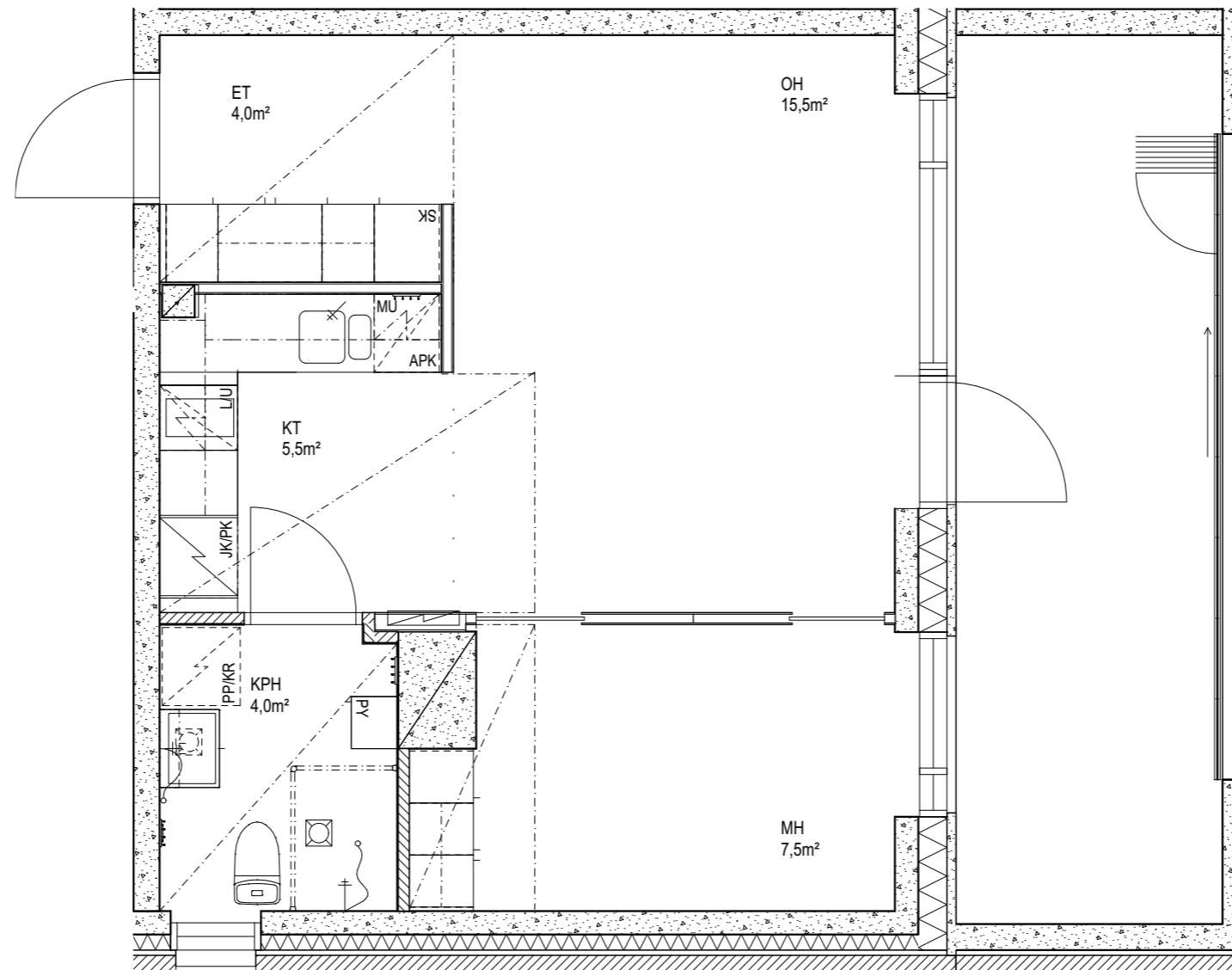

Suunnitelmiin saattaa tulla rakennusaikana
vähäisiä muutoksia

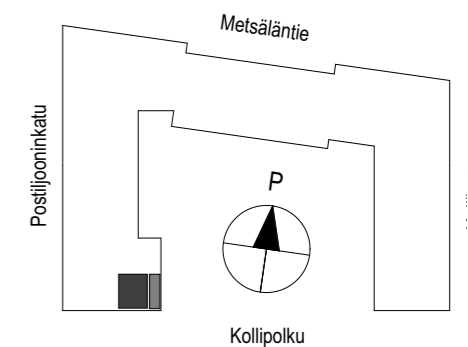

1H+KT er 36,0 m²
A19 - 4.KRS

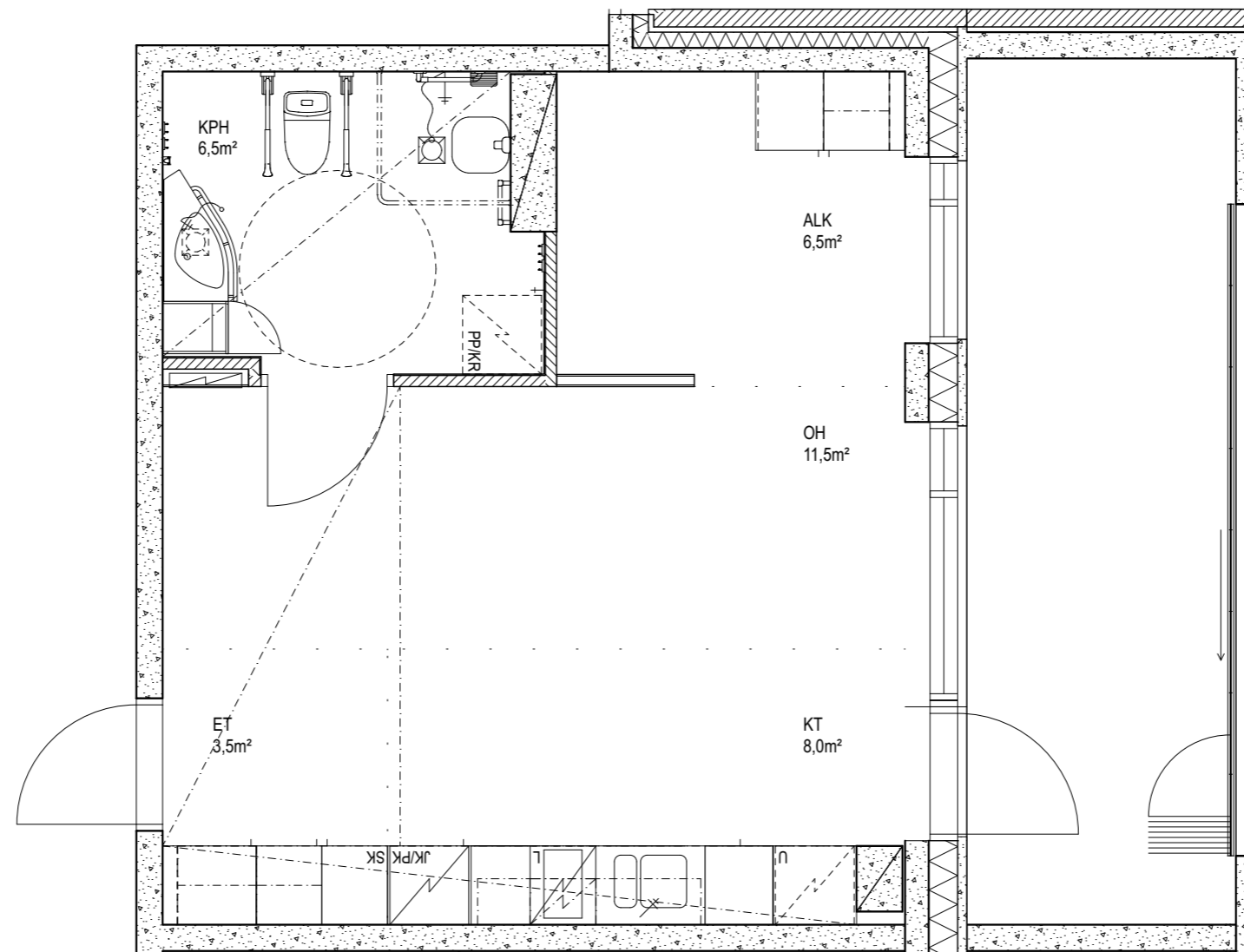

Suunnitelmiin saattaa tulla rakennusaikana
vähäisiä muutoksia

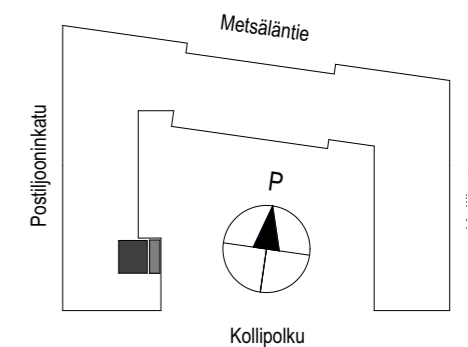

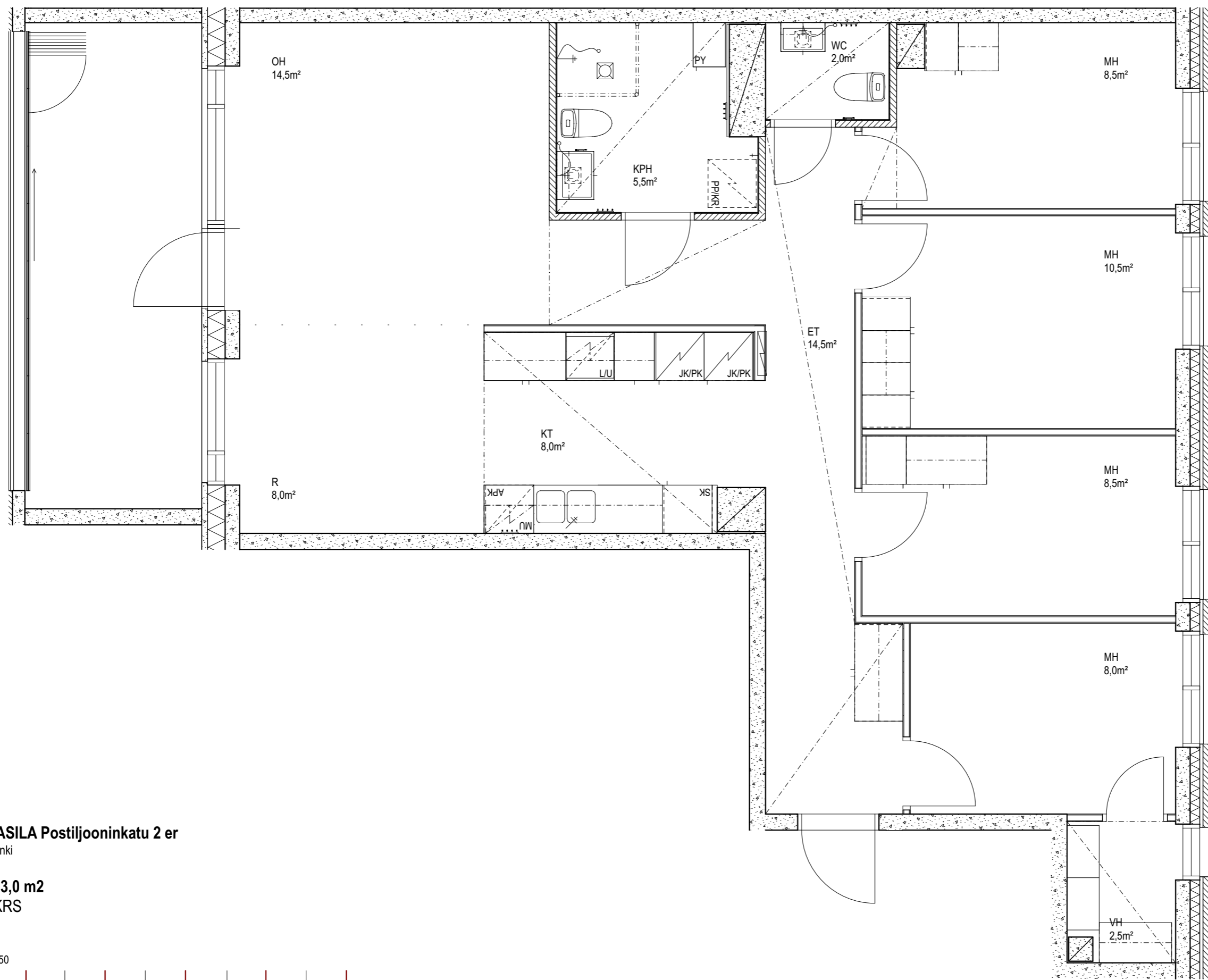

HEKA PASILA Postiljooninkatu 2 er

00260 Helsinki

5H+KT 93,0 m²

A20 - 5.KRS

Mittakaava 1:50



Suunnitelmiin saattaa tulla rakennusaikana vähäisiä muutoksia

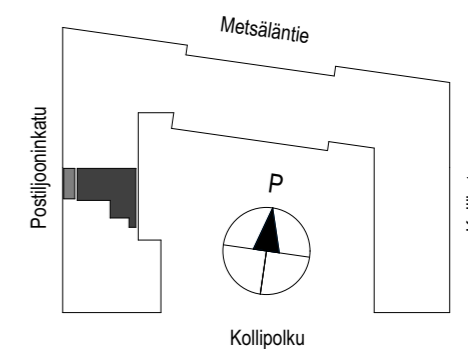

JKMM ARKKITEHDIT

1H+KT 35,0 m²
A21 - 5.KRS

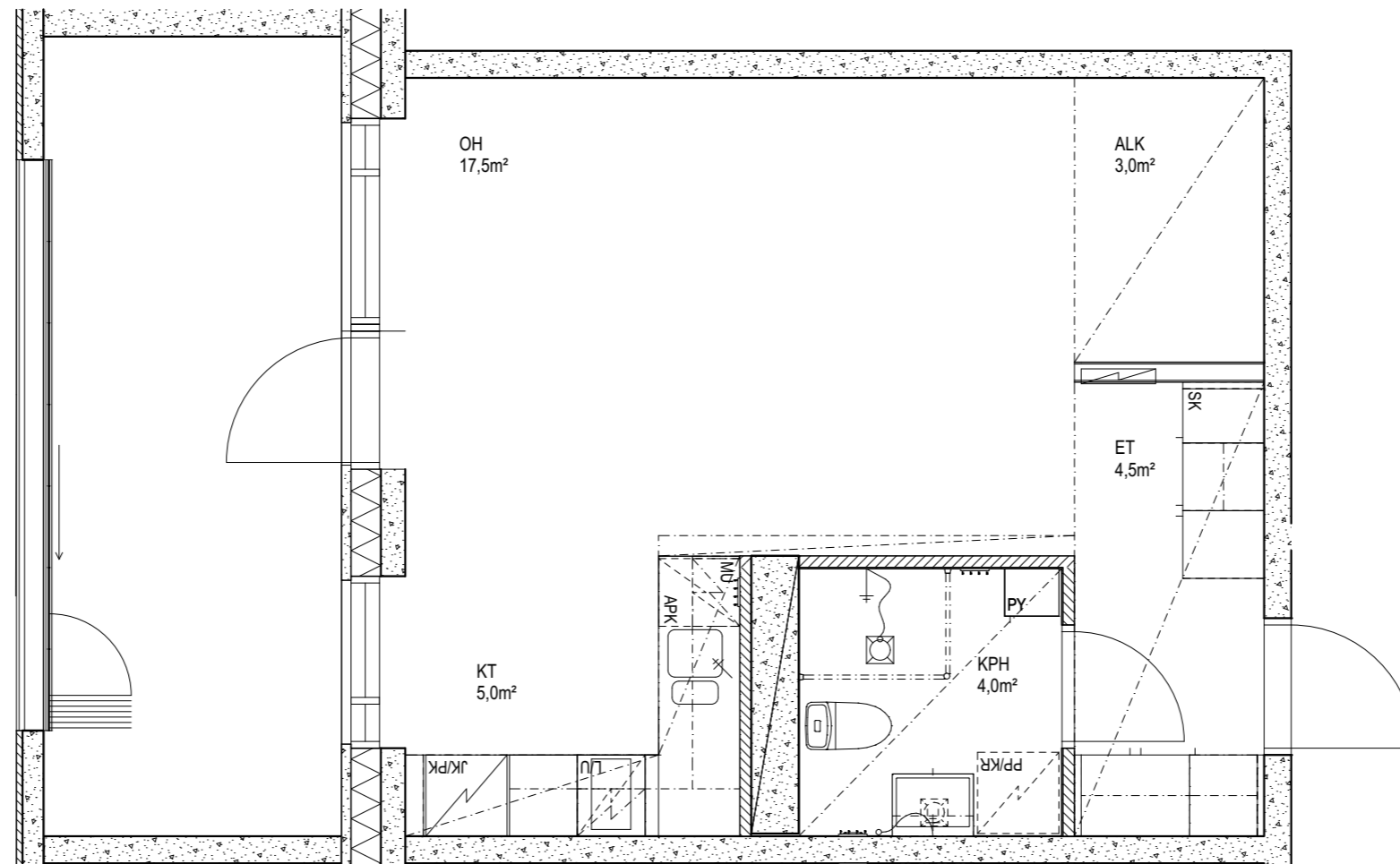

Suunnitelmiin saattaa tulla rakennusaikana
vähäisiä muutoksia

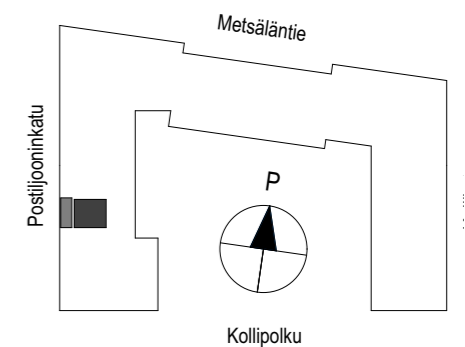

1H+KT 34,5 m²
A22 - 5.KRS

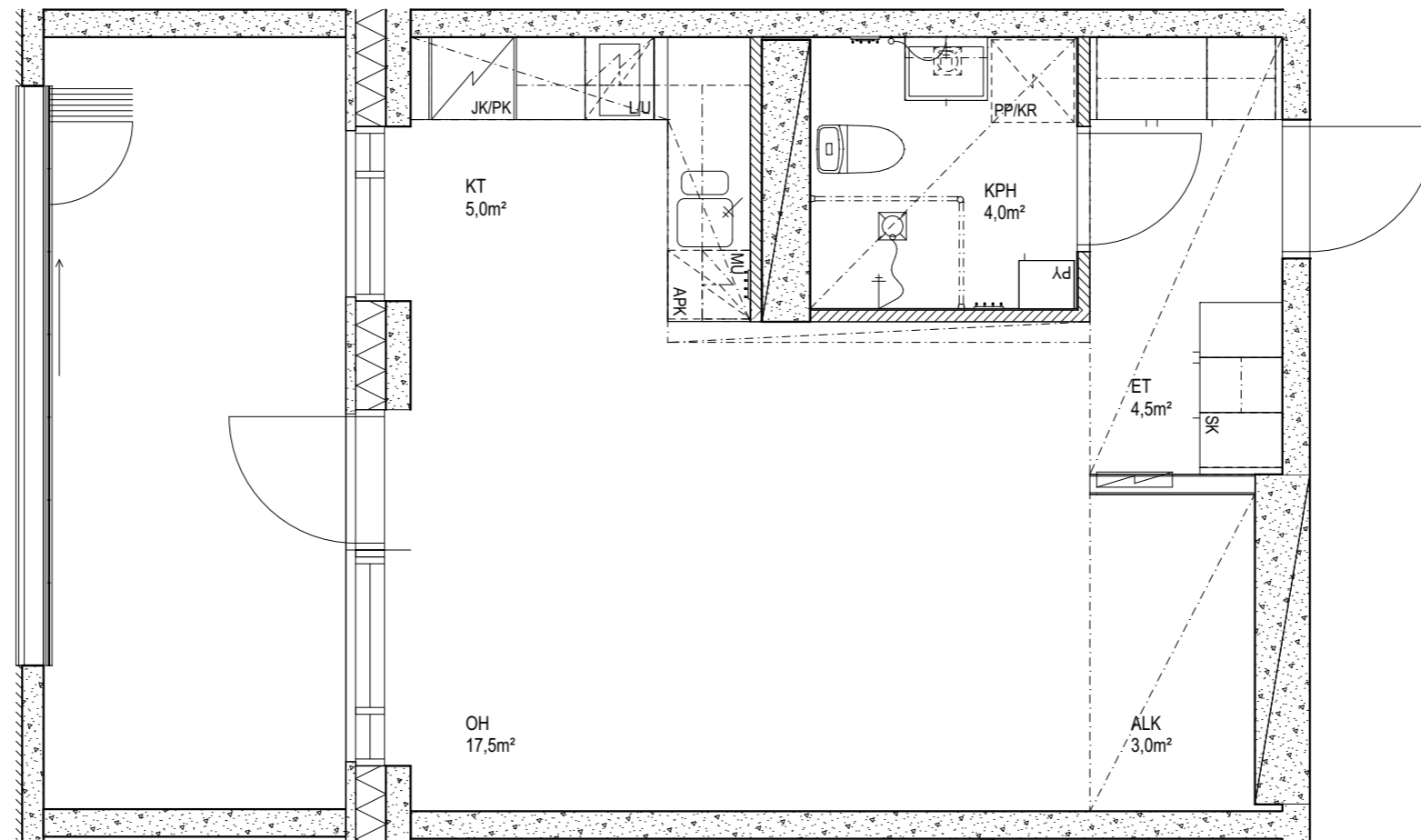

Suunnitelmiin saattaa tulla rakennusaikana
vähäisiä muutoksia

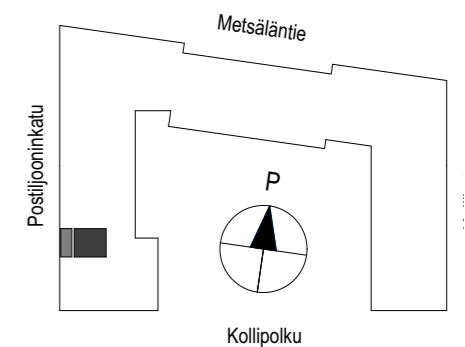

3H+KT 69,0 m²
A23 - 5.KRS

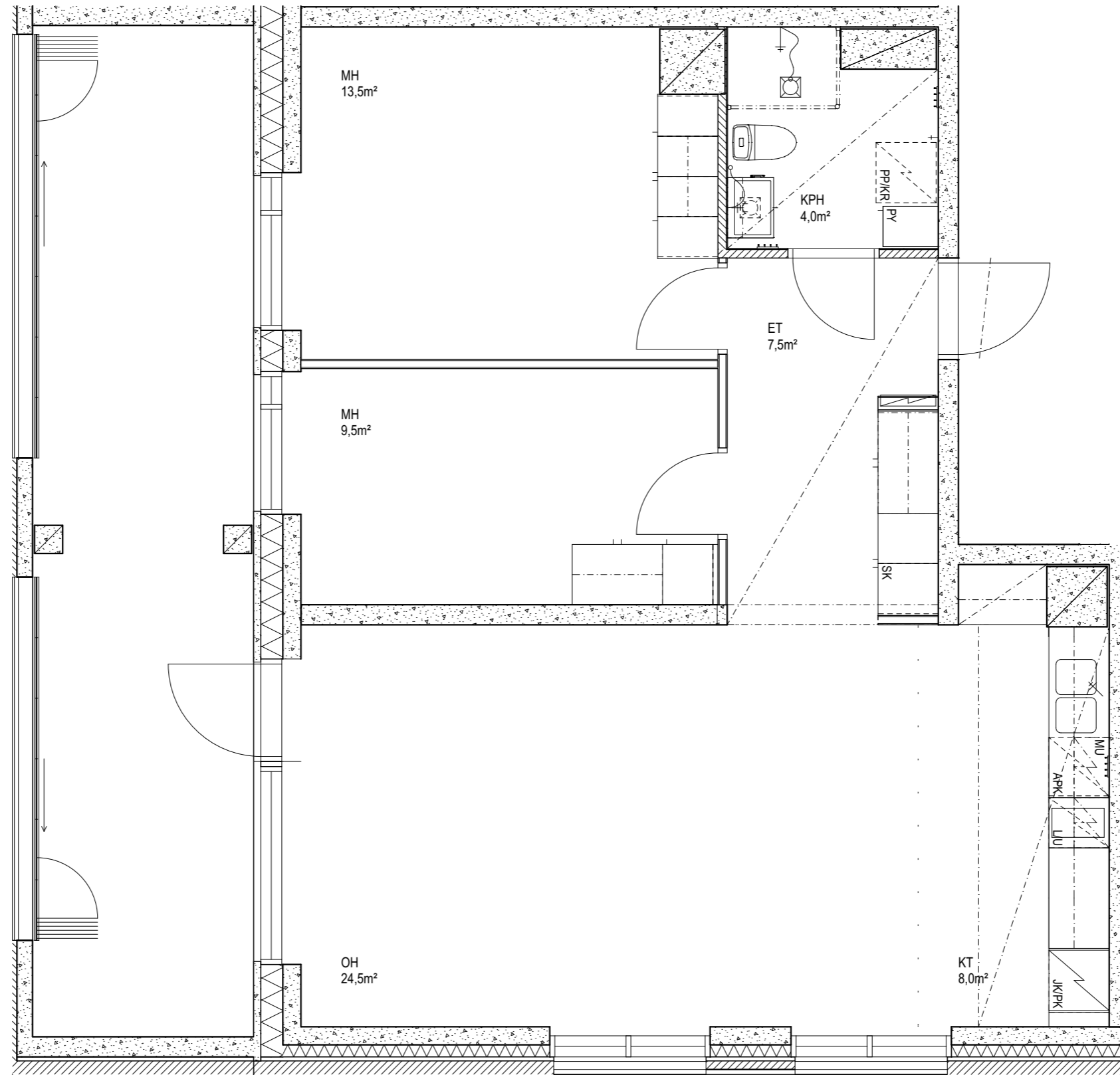

Suunnitelmiin saattaa tulla rakennusaikana
vähäisiä muutoksia

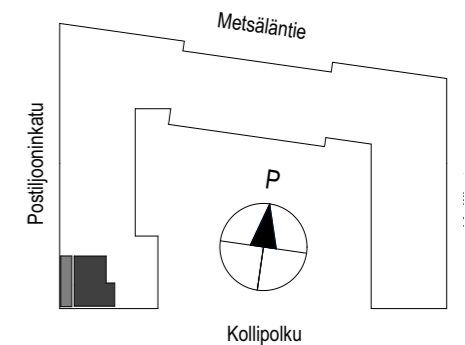

2H+KT 37,5 m²
A24 - 5.KRS

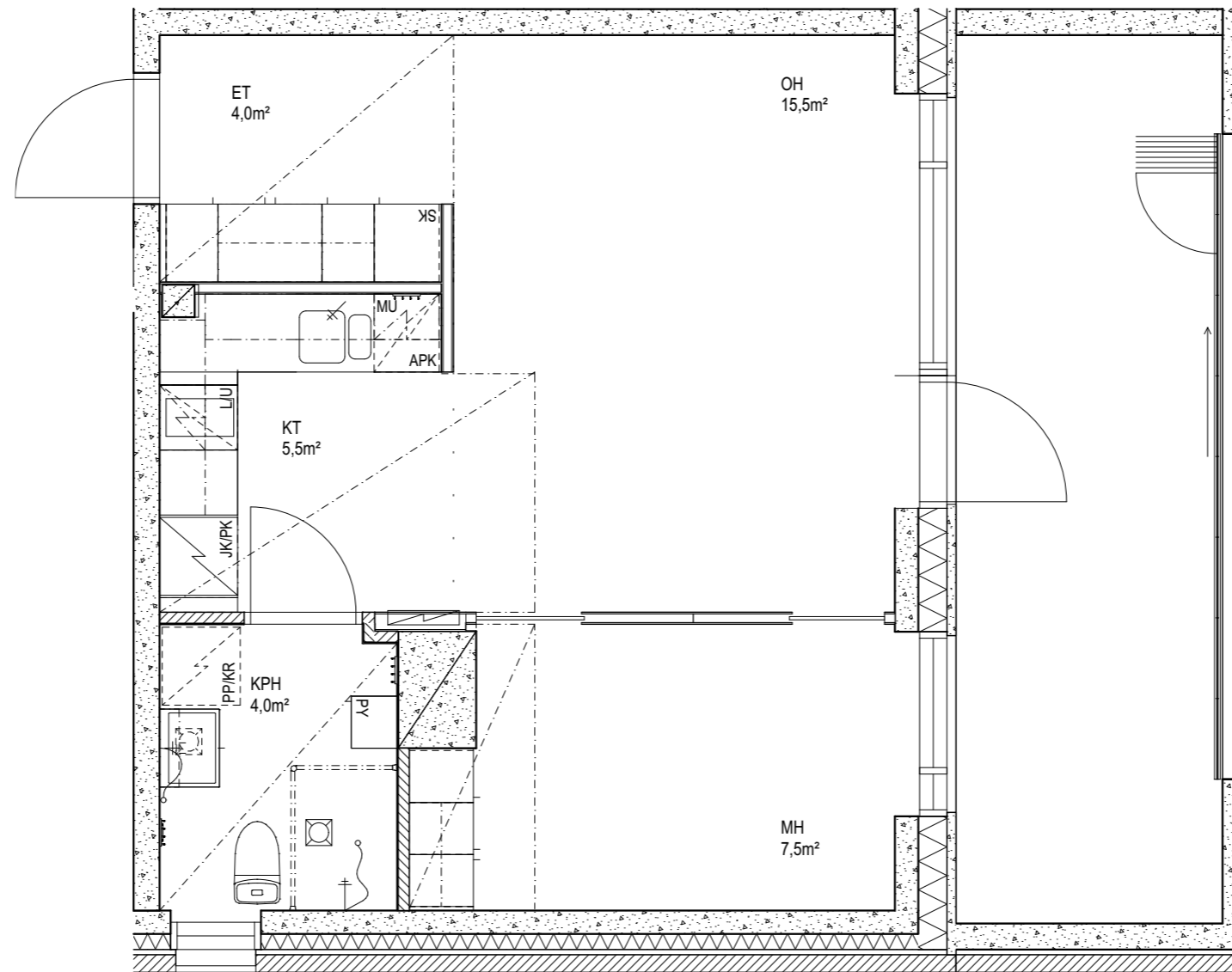

Suunnitelmiin saattaa tulla rakennusaikana
vähäisiä muutoksia

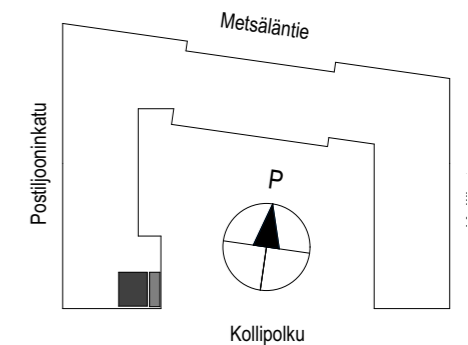

1H+KT er 36,0 m²
A25 - 5.KRS

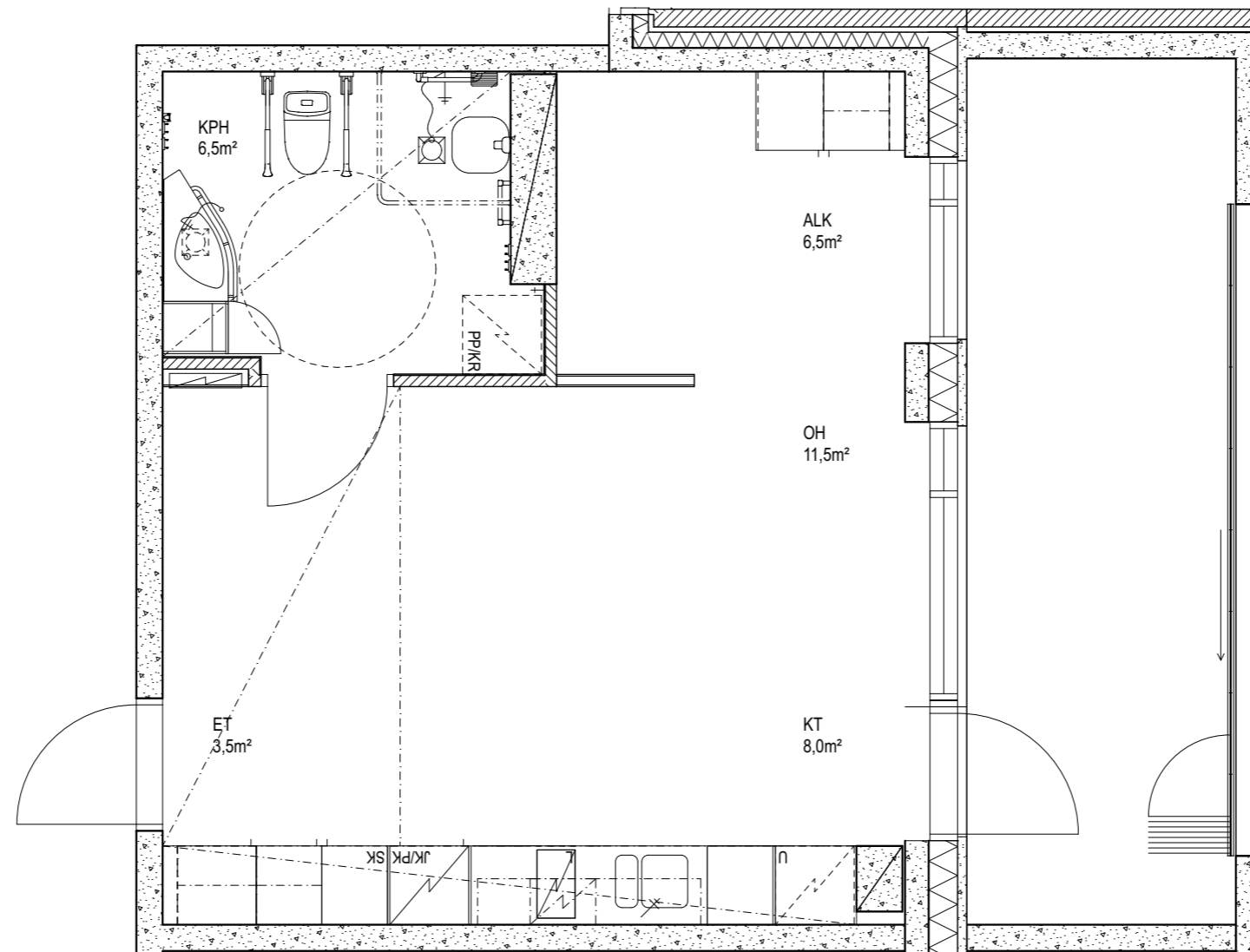

Suunnitelmiin saattaa tulla rakennusaikana
vähäisiä muutoksia

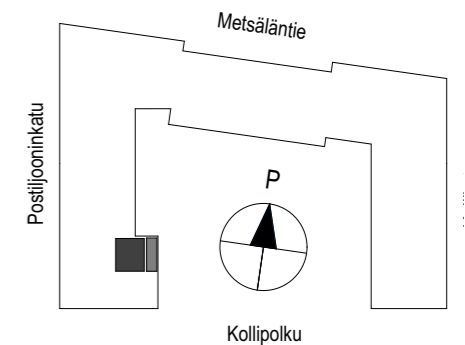

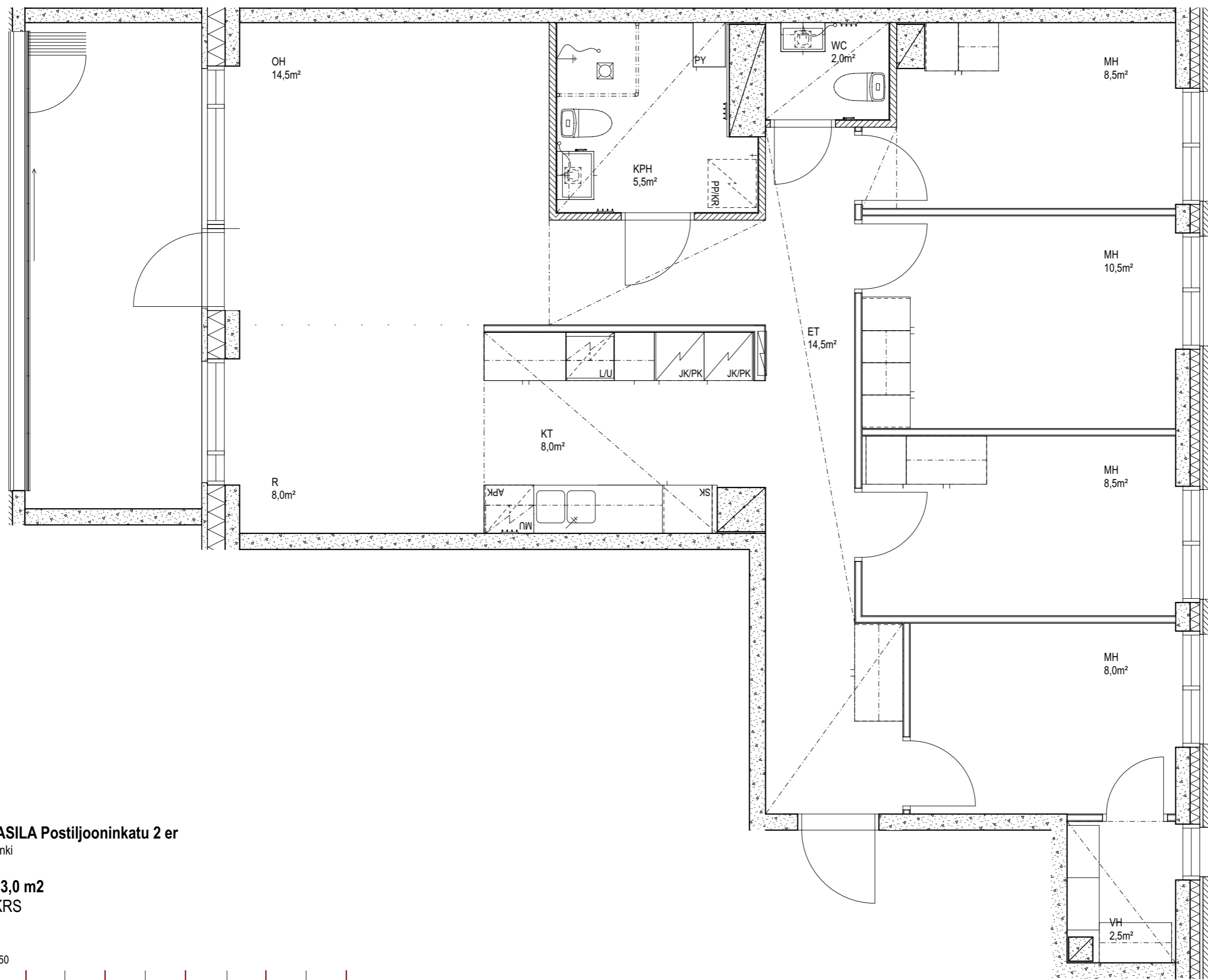

HEKA PASILA Postiljooninkatu 2 er

00260 Helsinki

5H+KT 93,0 m²

A26 - 6.KRS

Mittakaava 1:50



Suunnitelmiin saattaa tulla rakennusaikana vähäisiä muutoksia

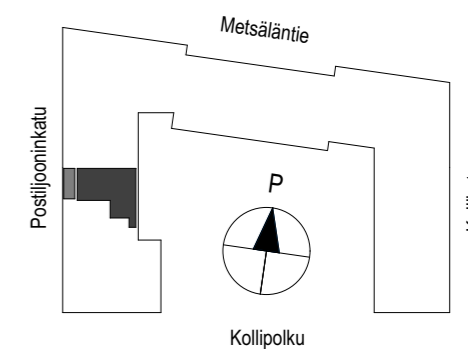

JKMM ARKKITEHDIT

1H+KT 35,0 m²
A27 - 6.KRS

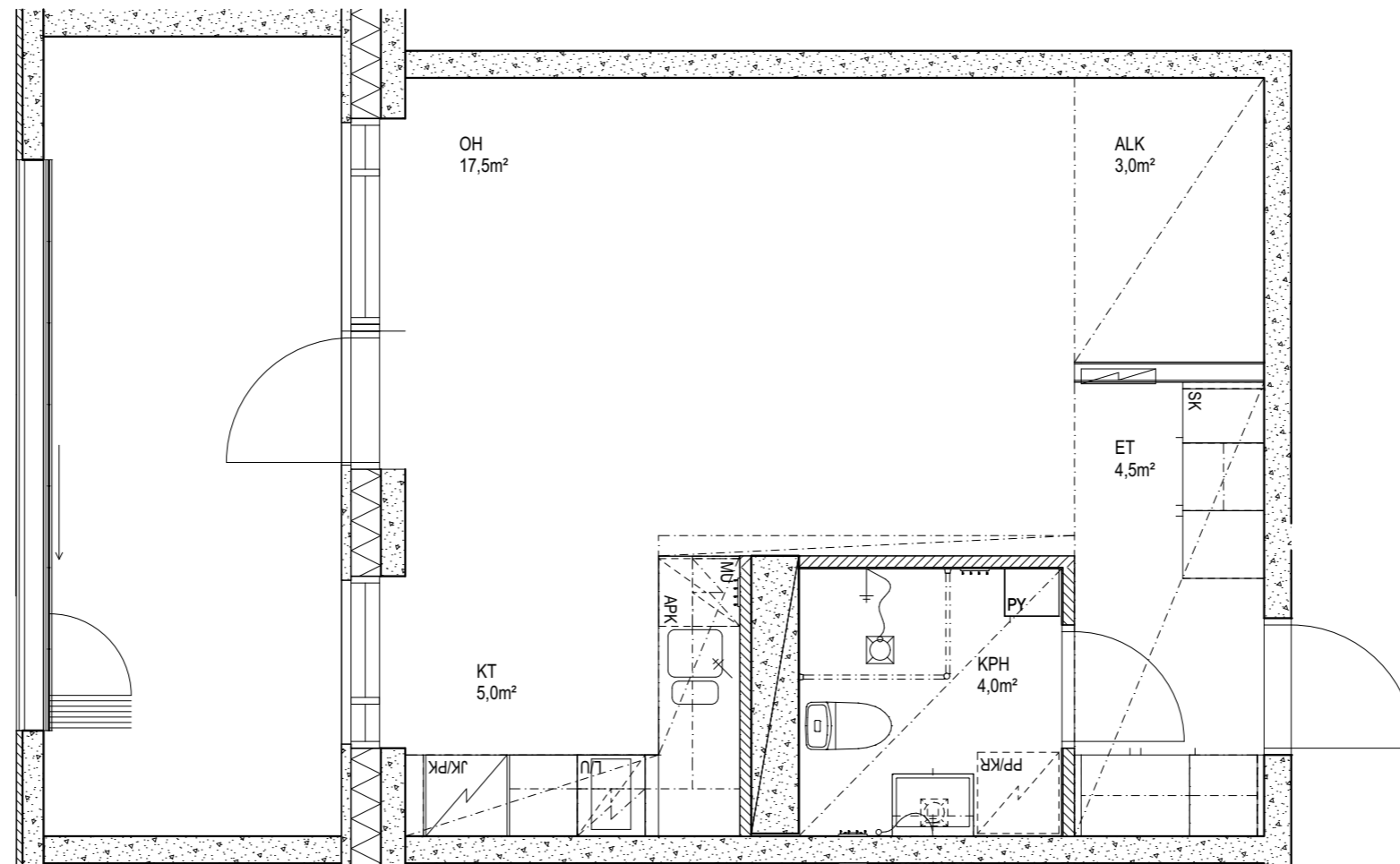

Suunnitelmiin saattaa tulla rakennusaikana
vähäisiä muutoksia

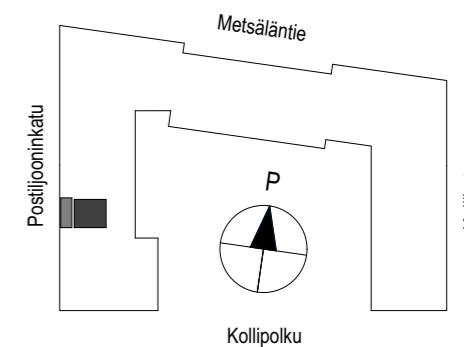

1H+KT 34,5 m²
A28 - 6.KRS

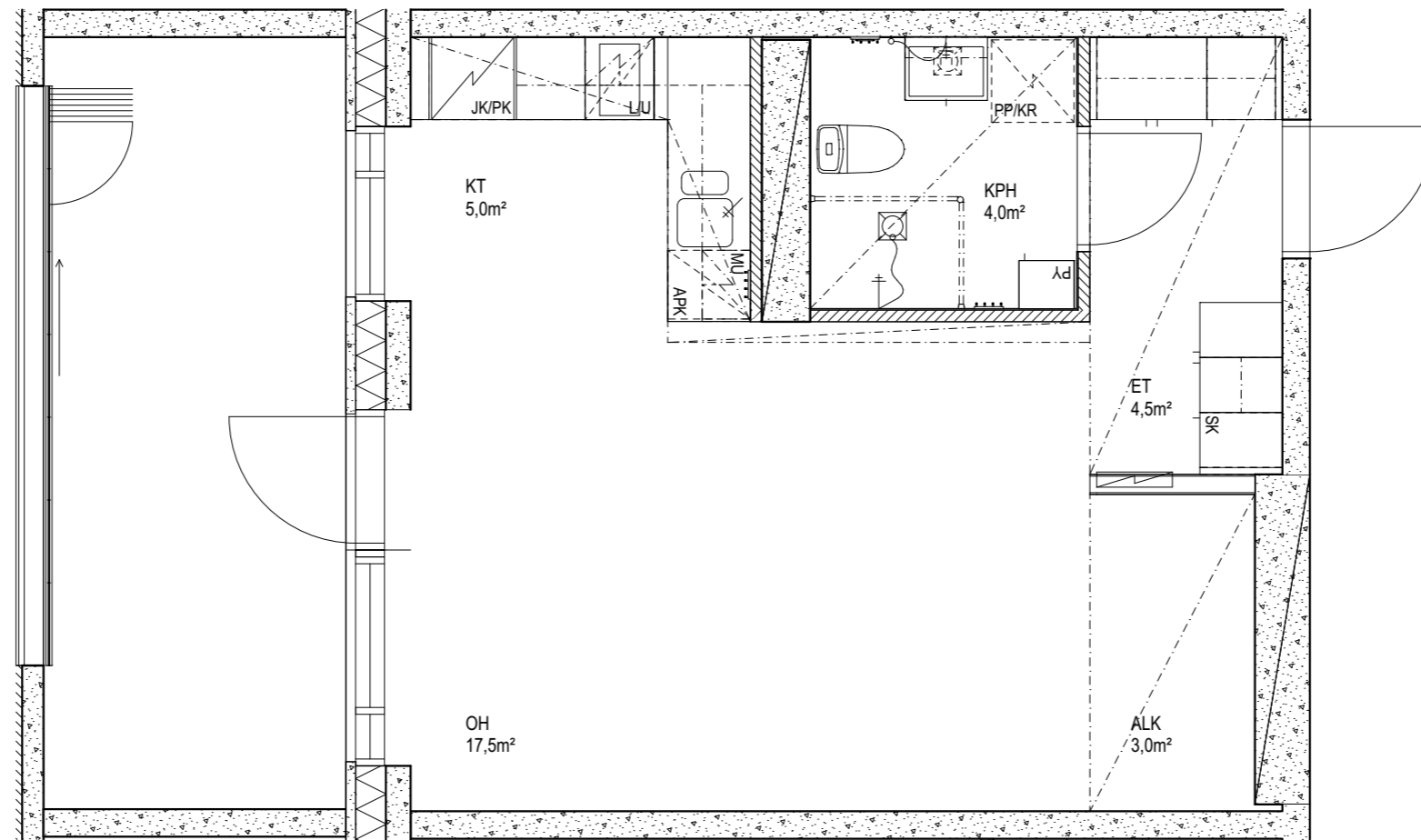

Suunnitelmiin saattaa tulla rakennusaikana
vähäisiä muutoksia

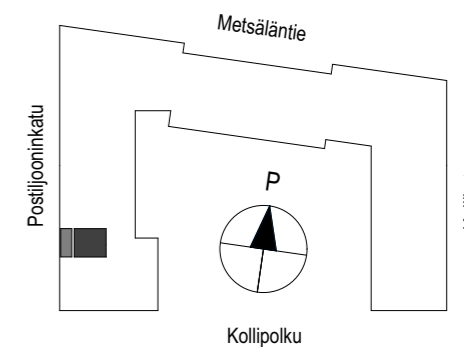

3H+KT 69,0 m²
A29 - 6.KRS

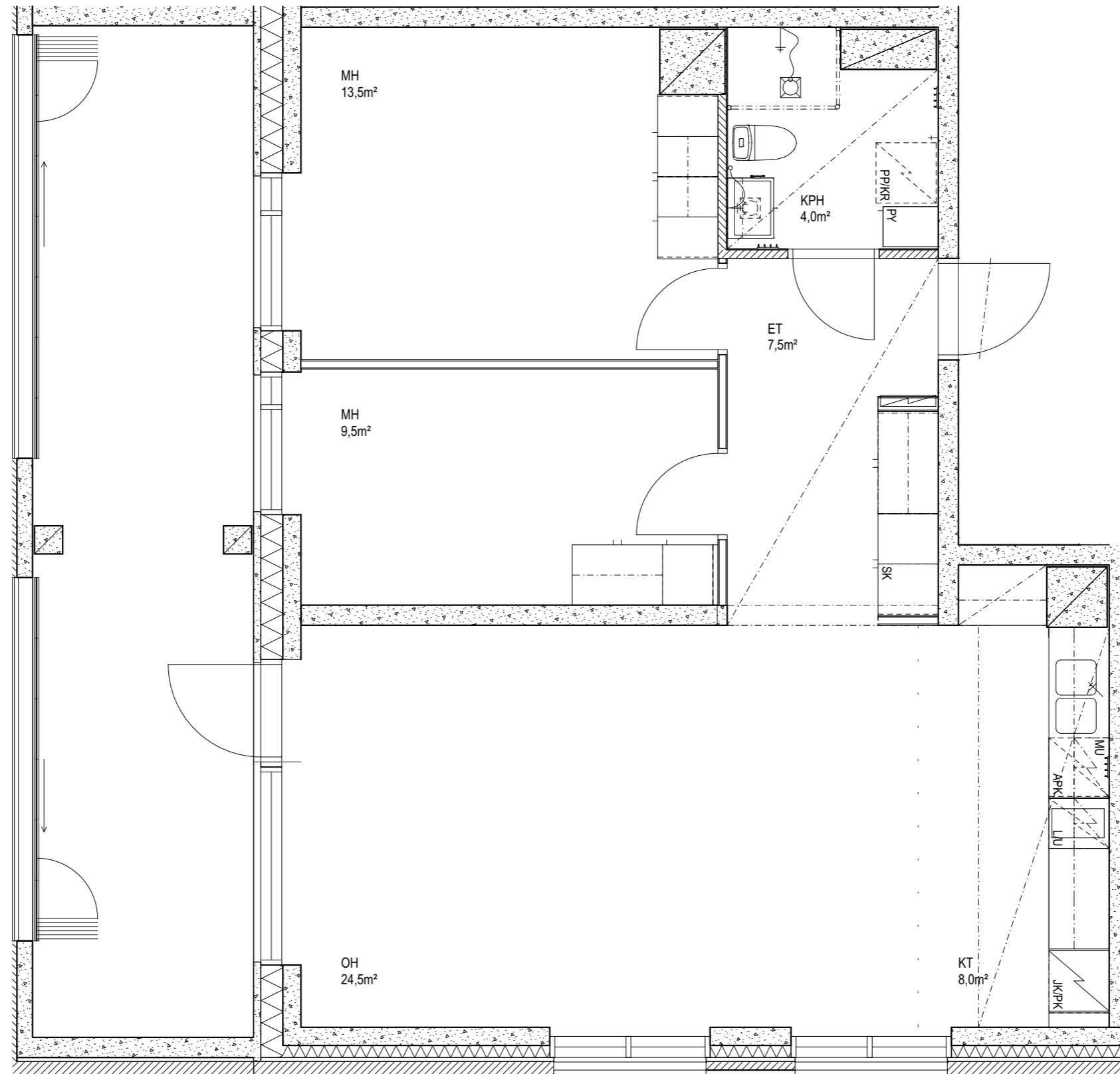

Suunnitelmiin saattaa tulla rakennusaikana
vähäisiä muutoksia

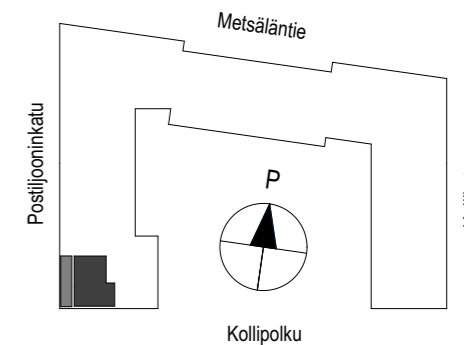

2H+KT 37,5 m²
A30 - 6.KRS

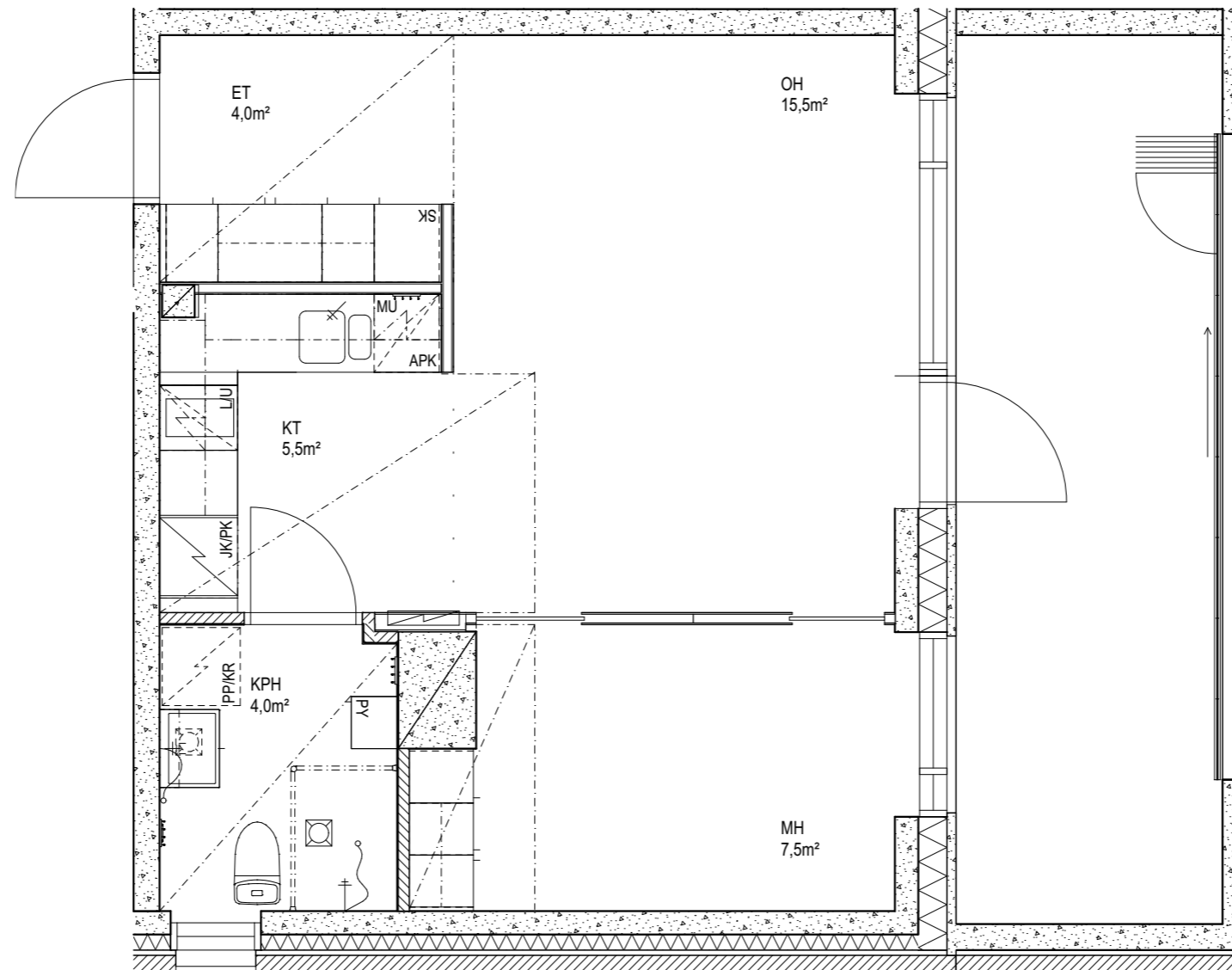

Suunnitelmiin saattaa tulla rakennusaikana
vähäisiä muutoksia

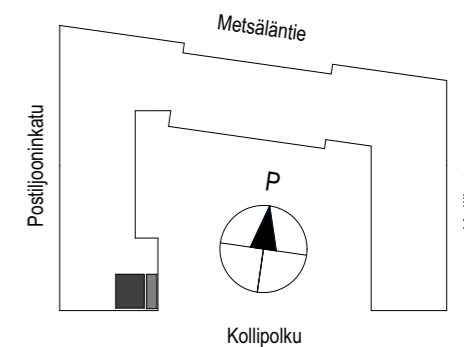

1H+KT er 36,0 m²
A31 - 6.KRS

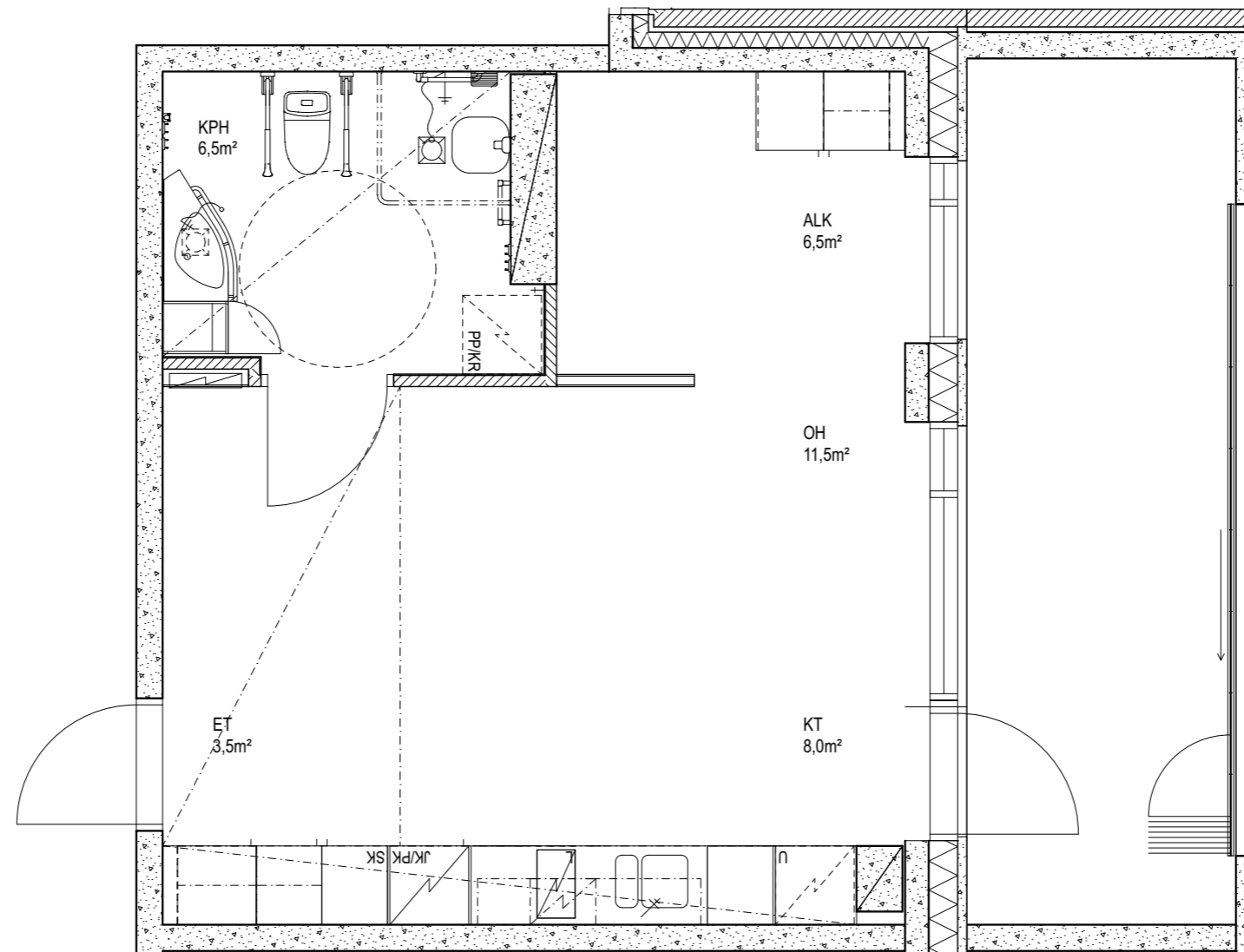

Suunnitelmiin saattaa tulla rakennusaikana
vähäisiä muutoksia

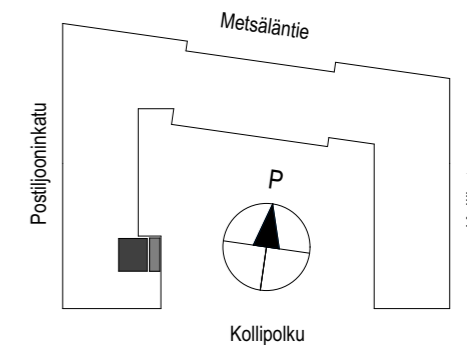

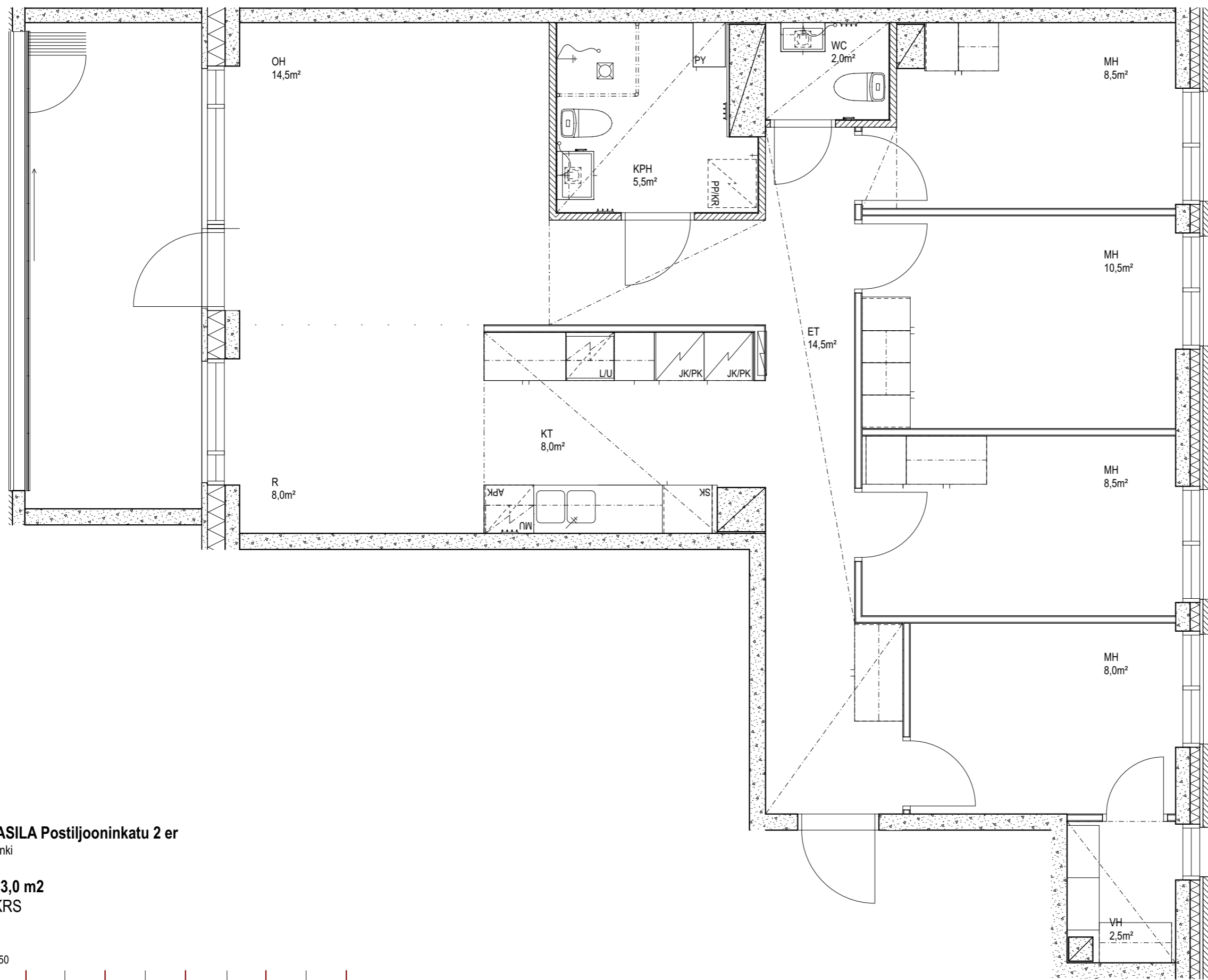

HEKA PASILA Postiljooninkatu 2 er
00260 Helsinki

5H+KT 93,0 m²
A32 - 7.KRS

Mittakaava 1:50



Suunnitelmiin saattaa tulla rakennusaikana vähäisiä muutoksia

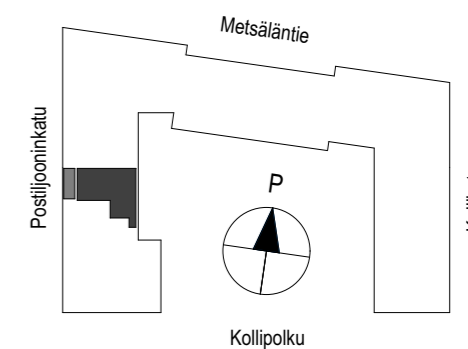

JKMM ARKKITEHDIT

1H+KT 35,0 m²
A33 - 7.KRS

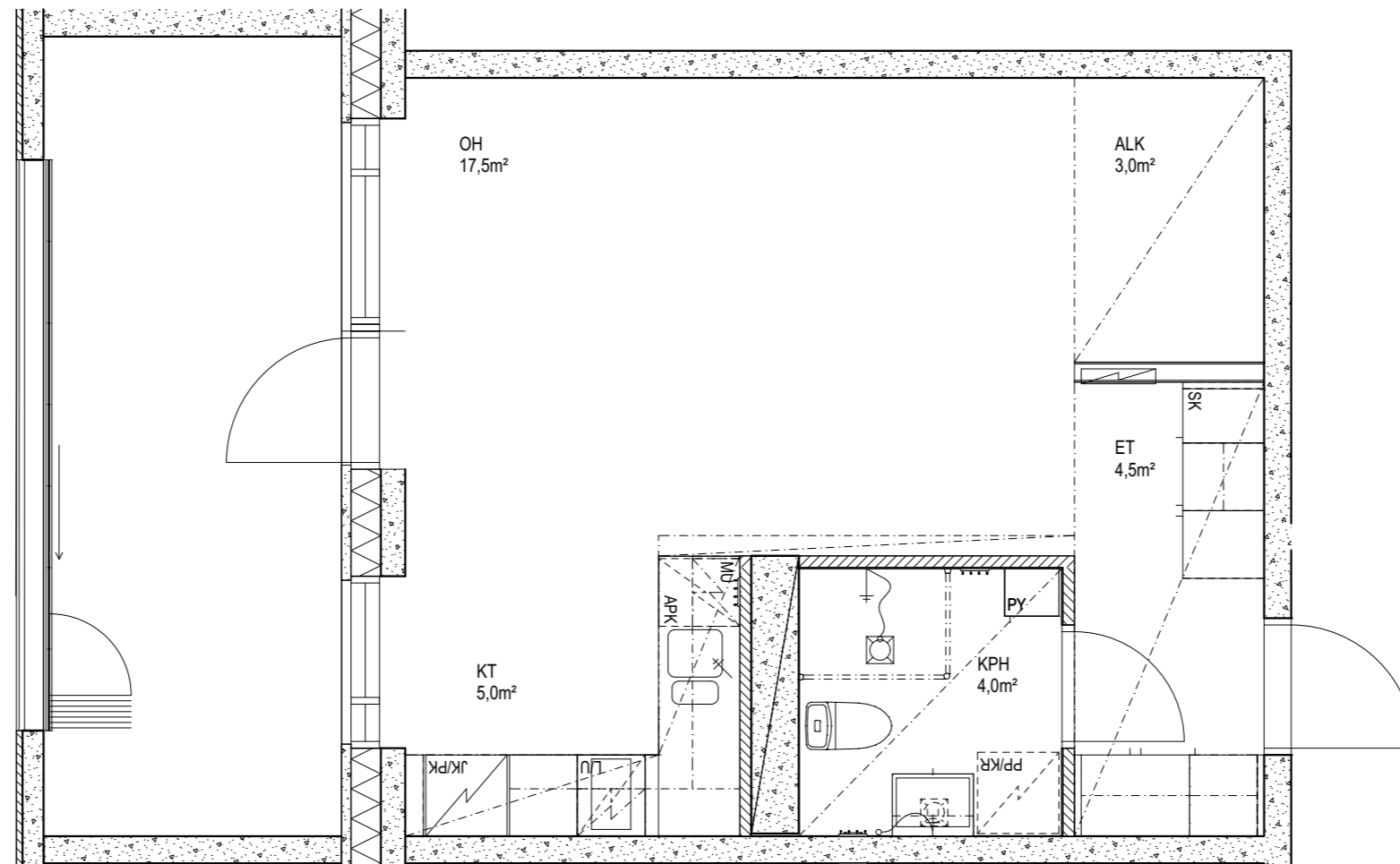

Suunnitelmiin saattaa tulla rakennusaikana
vähäisiä muutoksia

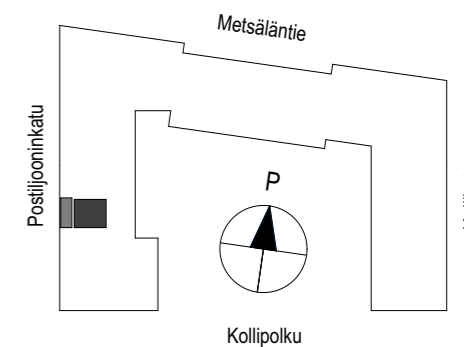

1H+KT 34,5 m²
A34 - 7.KRS

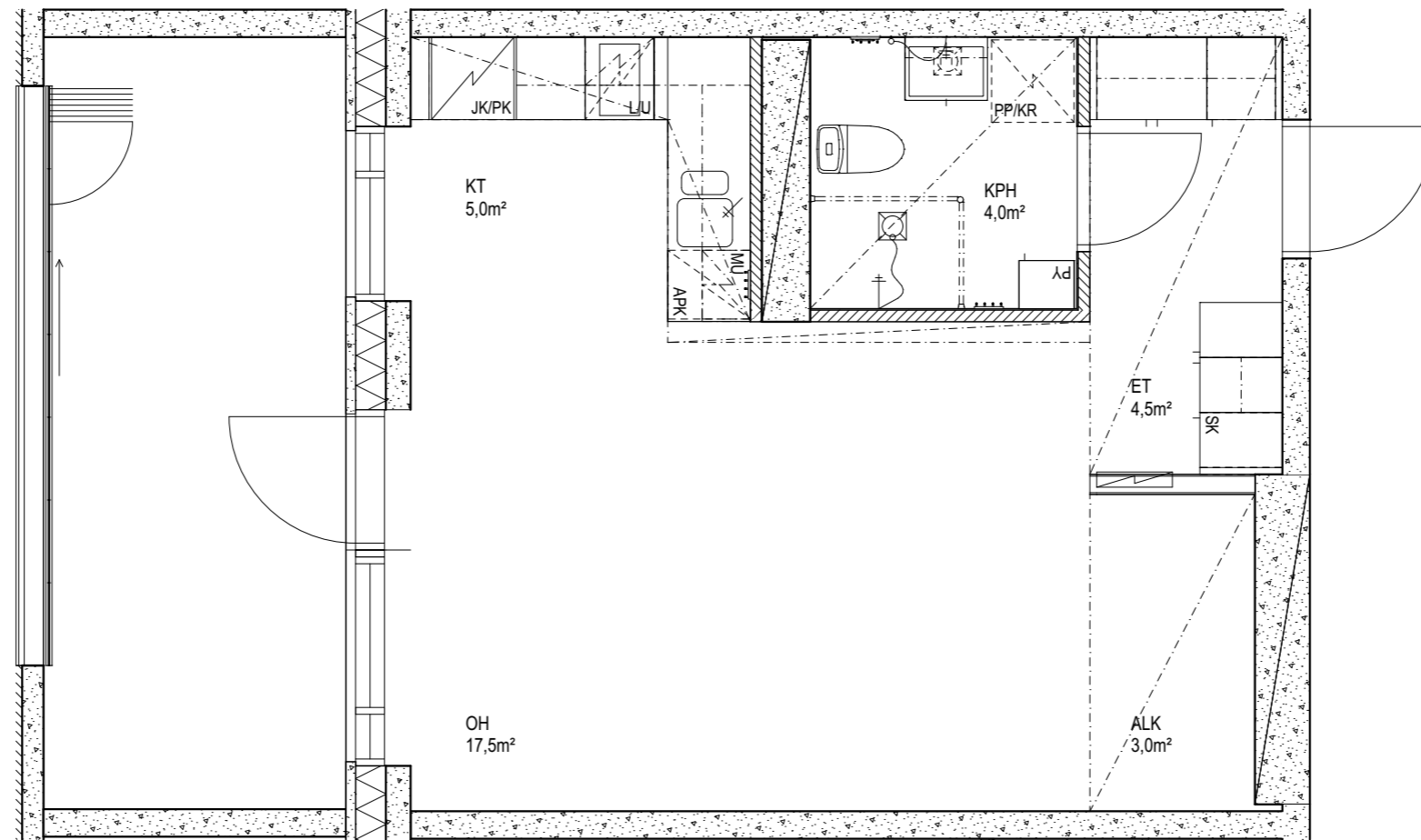

Suunnitelmiin saattaa tulla rakennusaikana
vähäisiä muutoksia

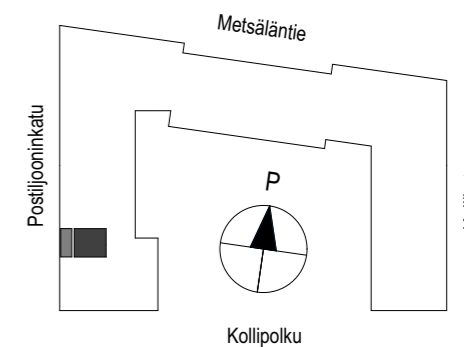

3H+KT 69,0 m²
A35 - 7.KRS

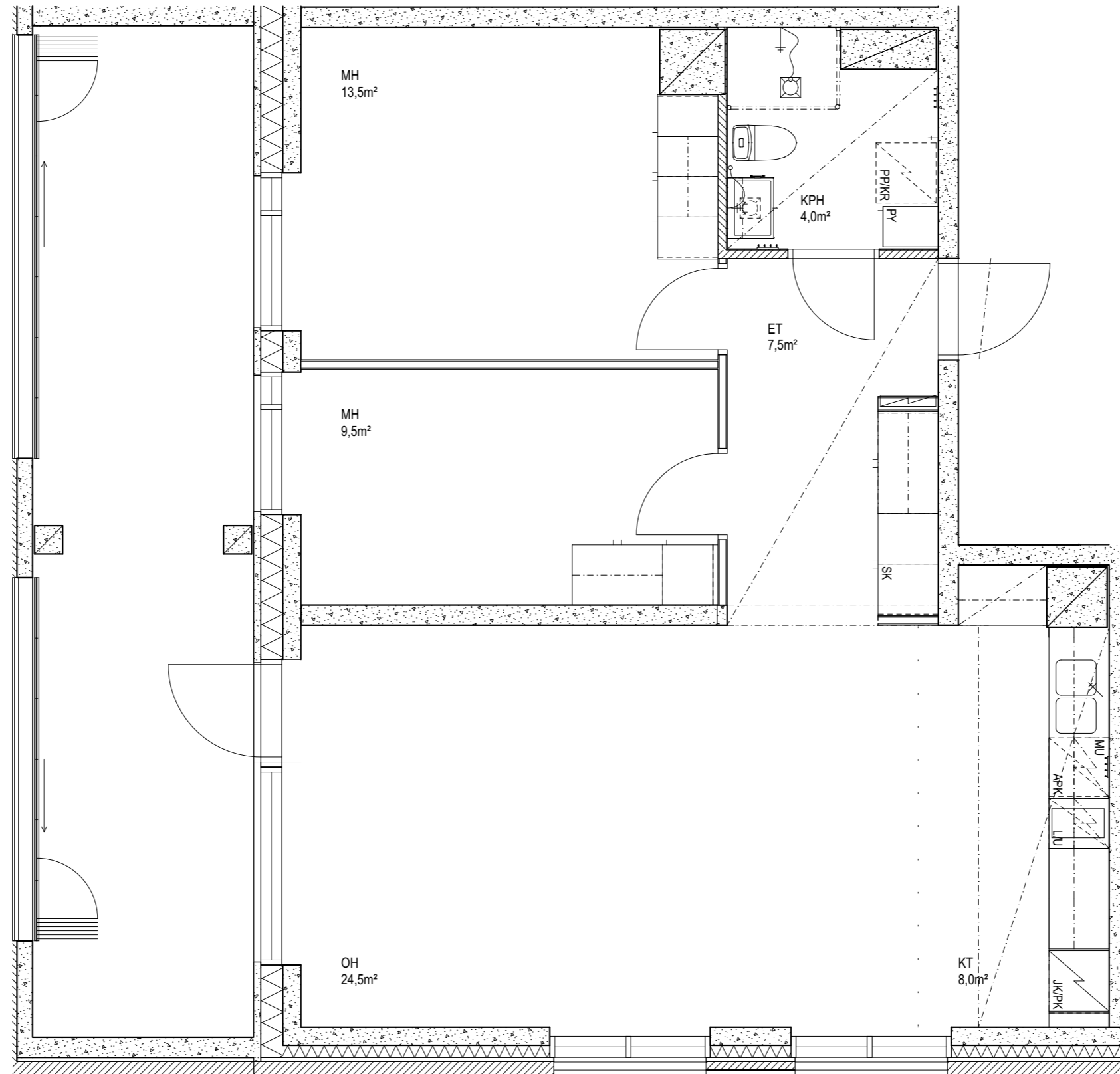

Suunnitelmiin saattaa tulla rakennusaikana
vähäisiä muutoksia

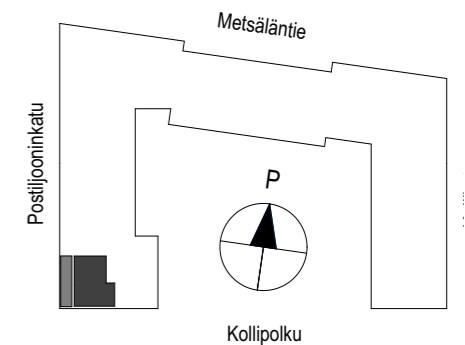

2H+KT 37,5 m²
A36 - 7.KRS

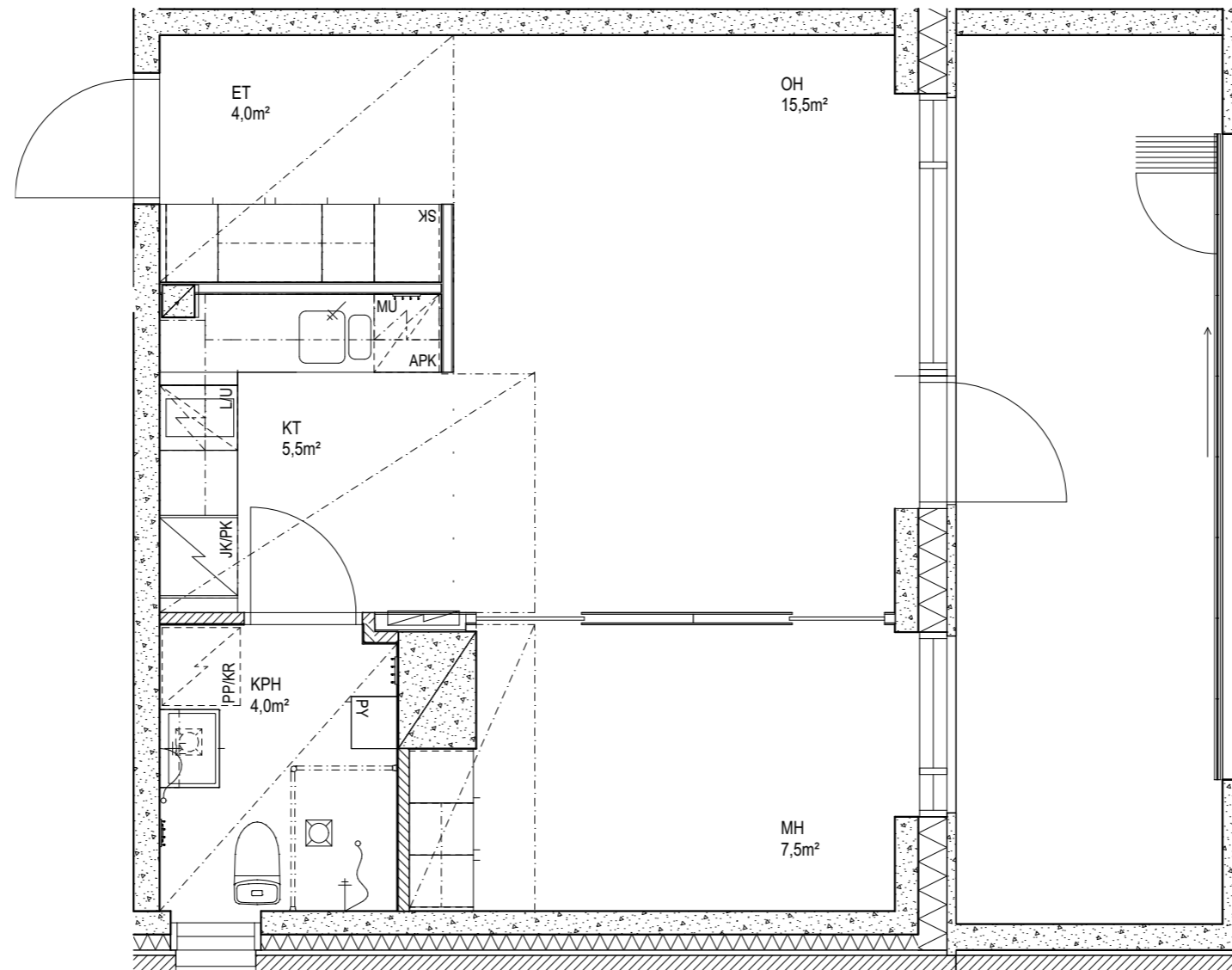

Suunnitelmiin saattaa tulla rakennusaikana
vähäisiä muutoksia

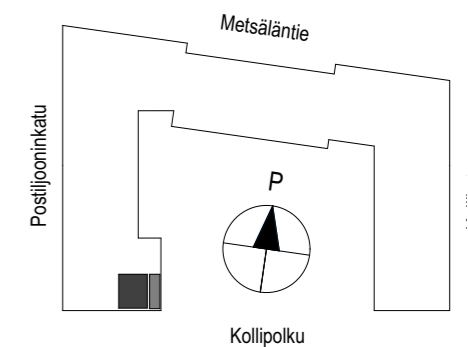

1H+KT er 36,0 m²
A37 - 7.KRS

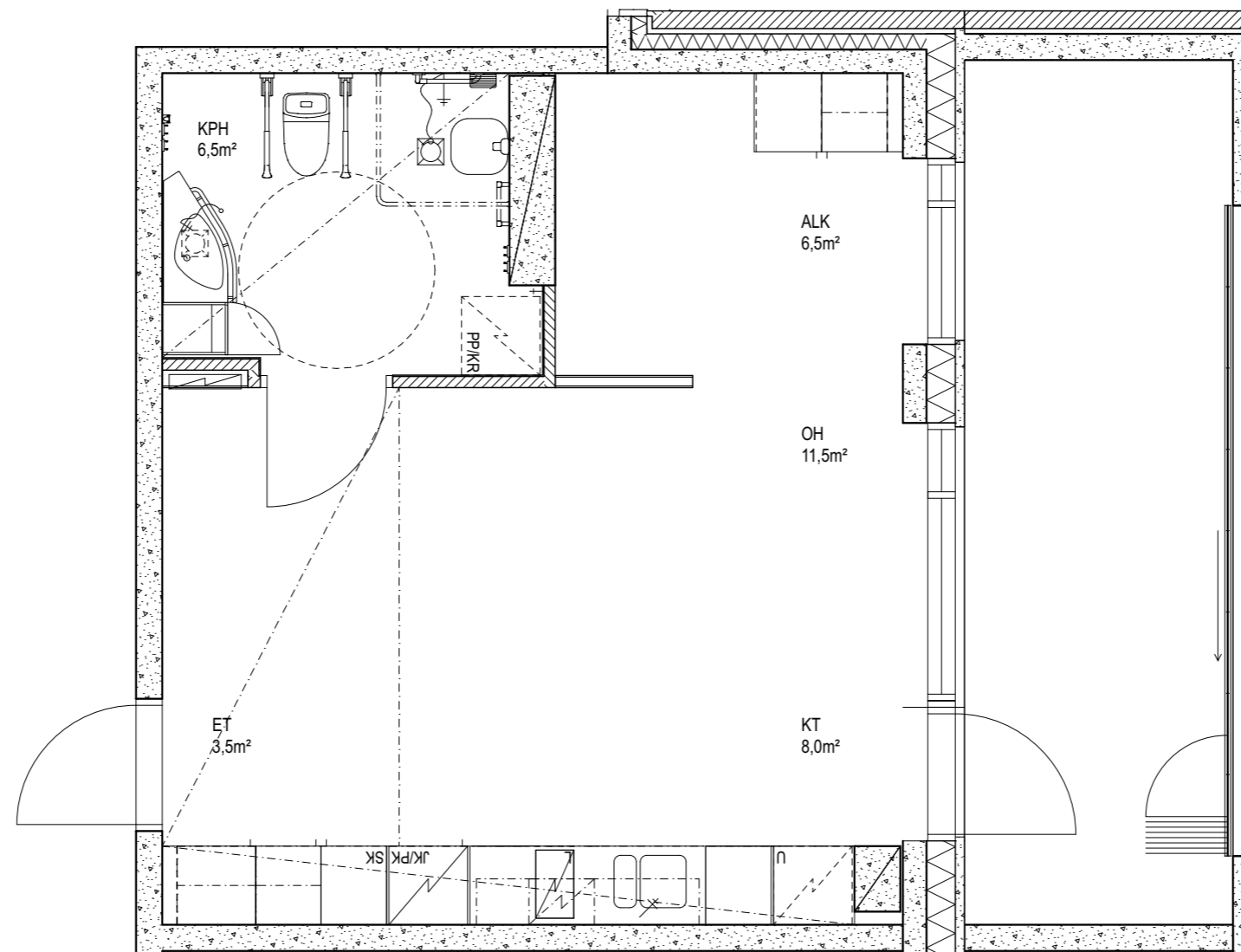

Suunnitelmiin saattaa tulla rakennusaikana
vähäisiä muutoksia

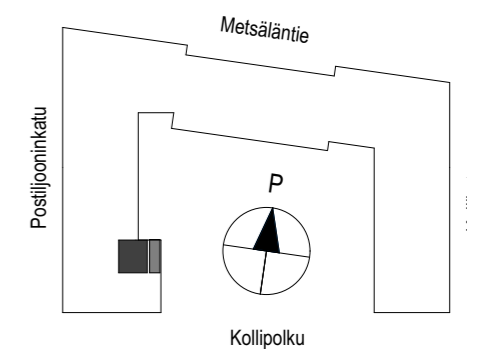

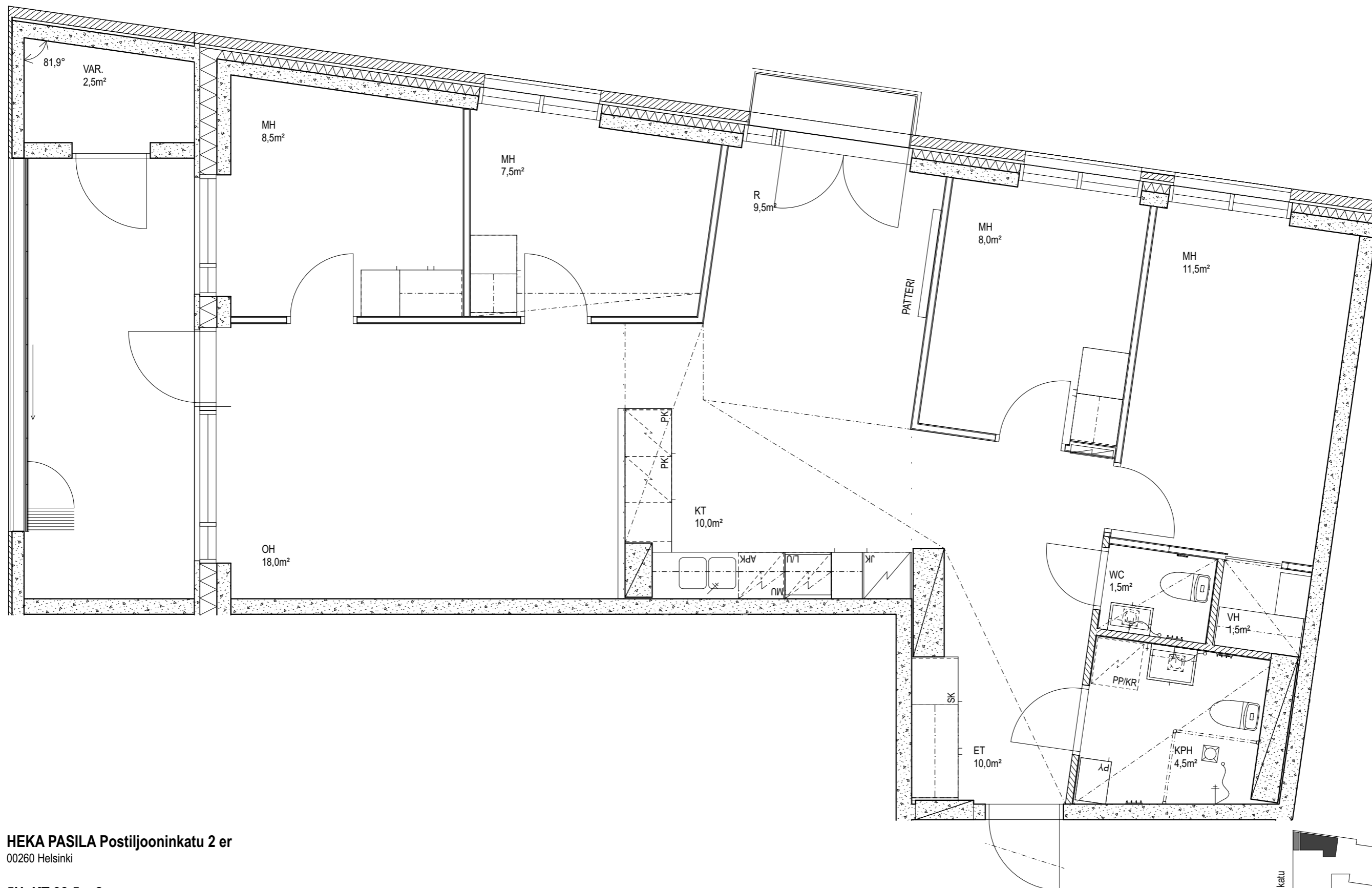

HEKA PASILA Postiljooninkatu 2 er

00260 Helsinki

5H+KT 93,5 m²

B38 - 1.KRS

Mittakaava 1:50

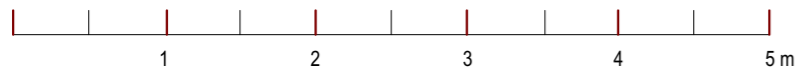

Suunnitelmiin saattaa tulla rakennusaikana vähäisiä muutoksia

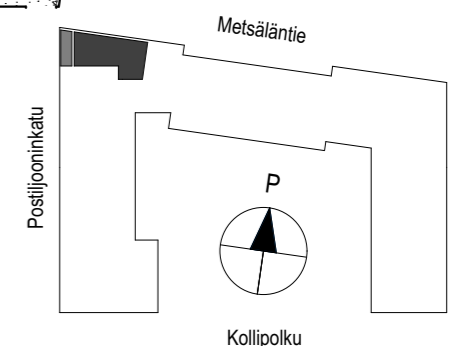

JKMM ARKKITEHDIT

1H+KT er 36,0 m²
B39 - 1.KRS

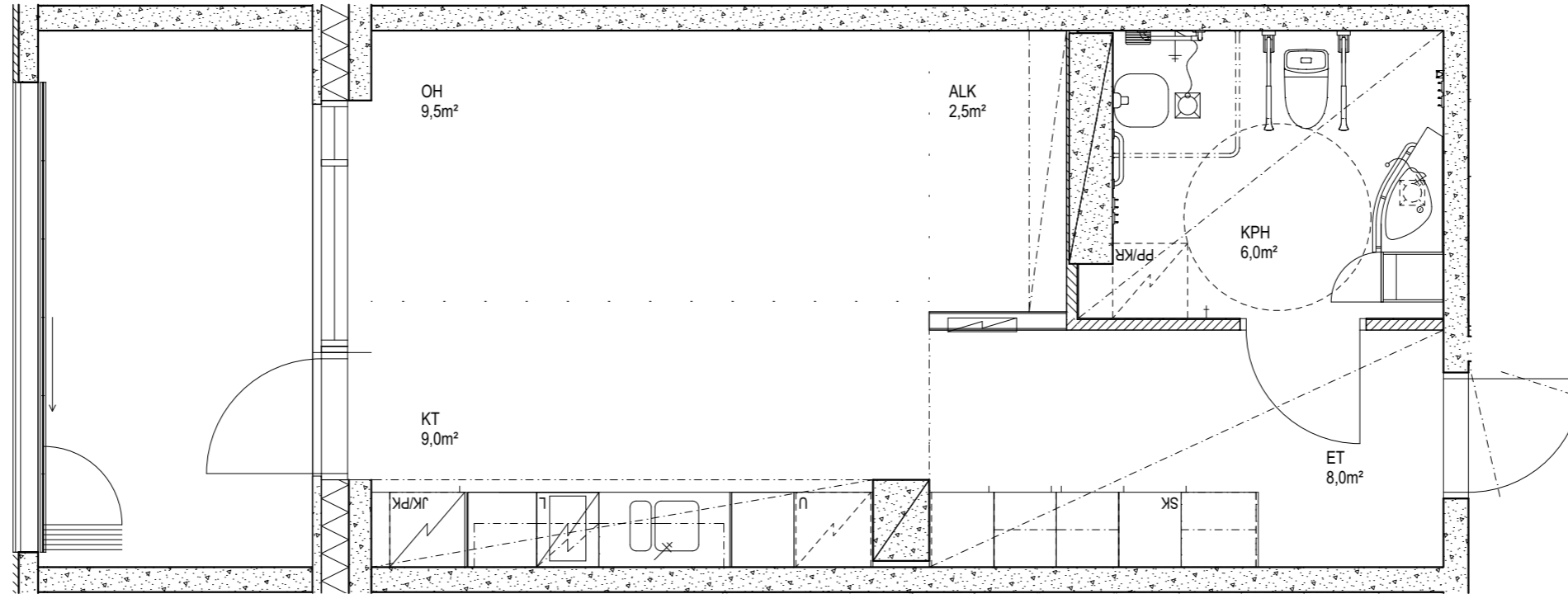

Suunnitelmiin saattaa tulla rakennusaikana
vähäisiä muutoksia

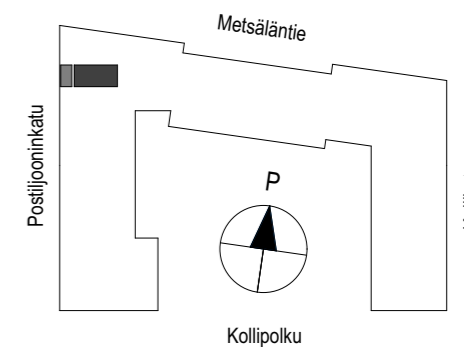

1H+KT 33,5 m²
B40 - 1.KRS

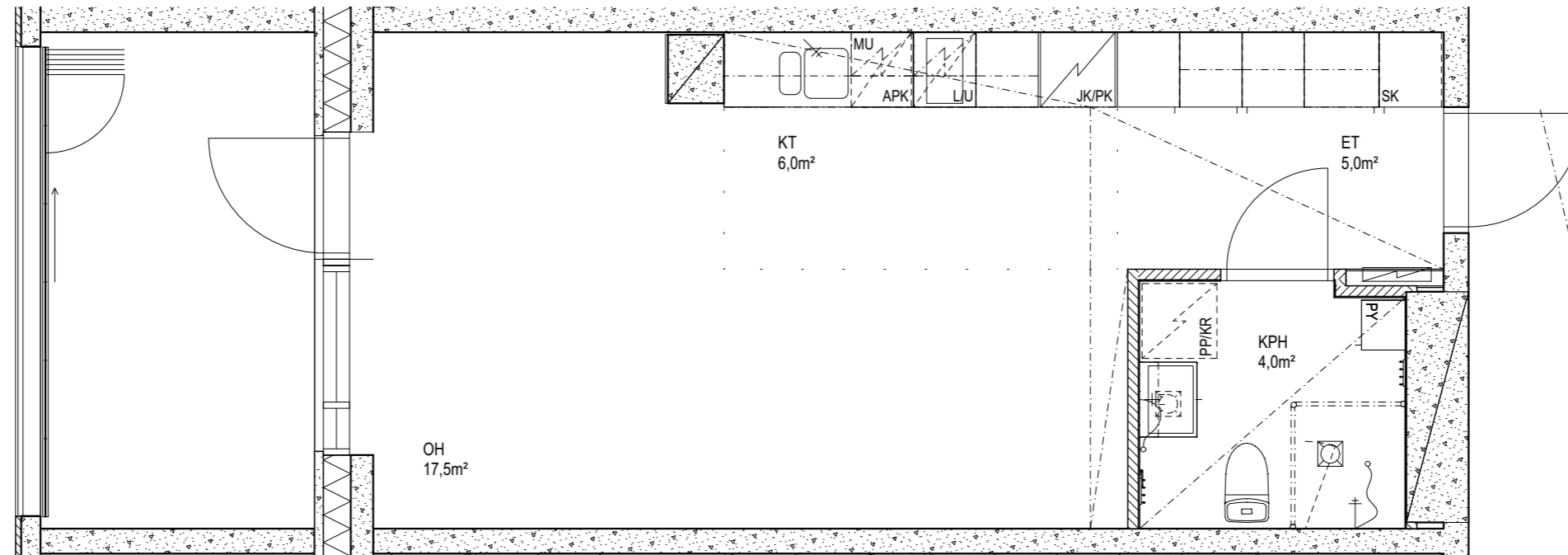

Suunnitelmiin saattaa tulla rakennusaikana
vähäisiä muutoksia

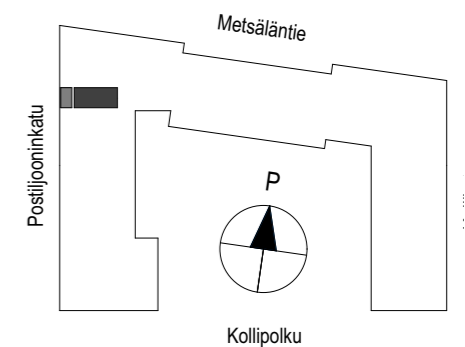

1H+KT er 36,0 m²
B41 - 1.KRS

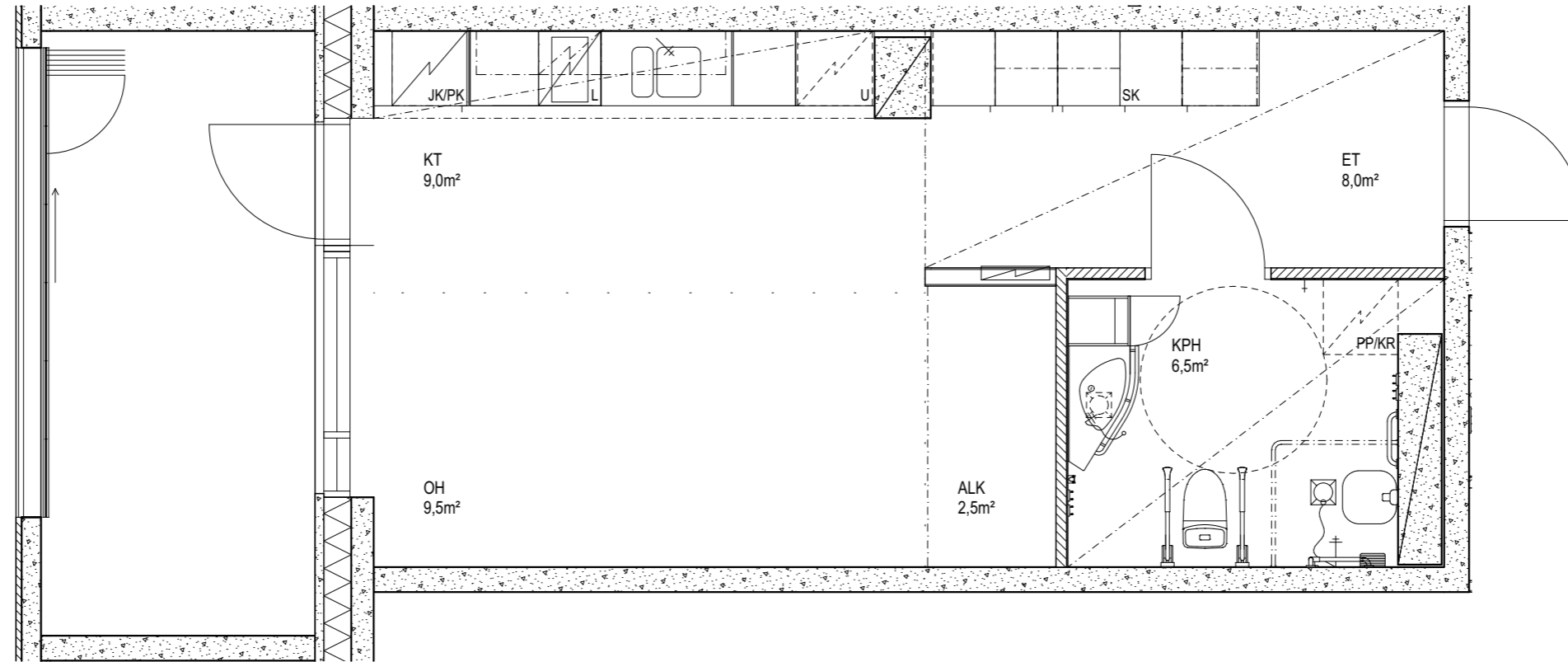

Suunnitelmiin saattaa tulla rakennusaikana
vähäisiä muutoksia

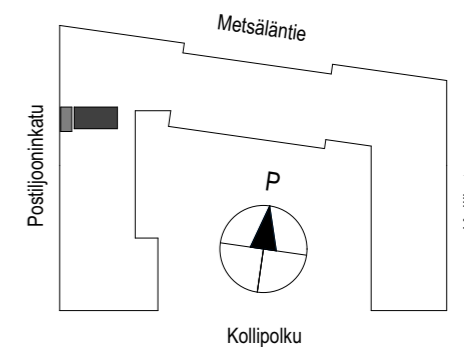

2H+KT 41,0 m²
B42 - 1.KRS

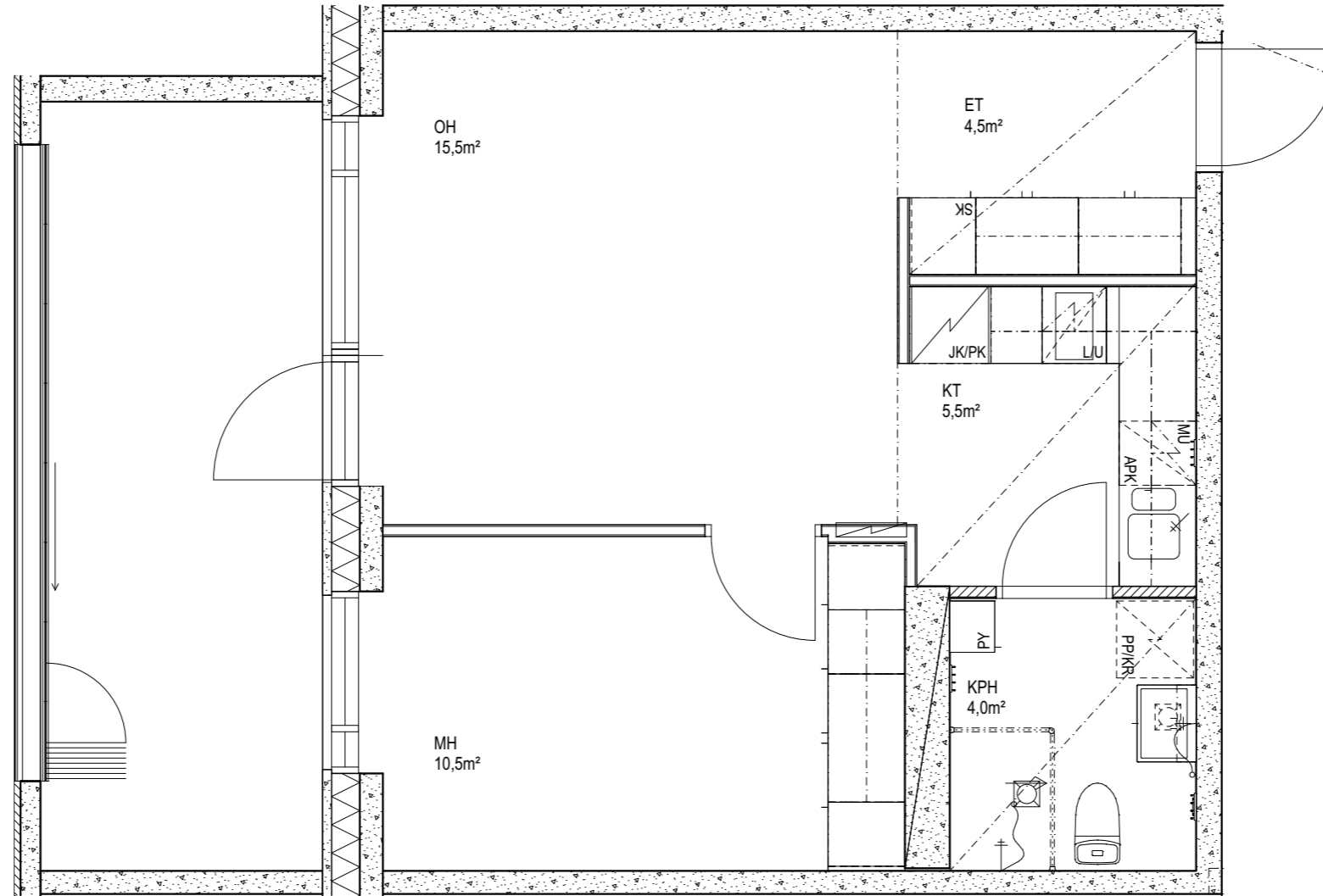

Suunnitelmiin saattaa tulla rakennusaikana
vähäisiä muutoksia

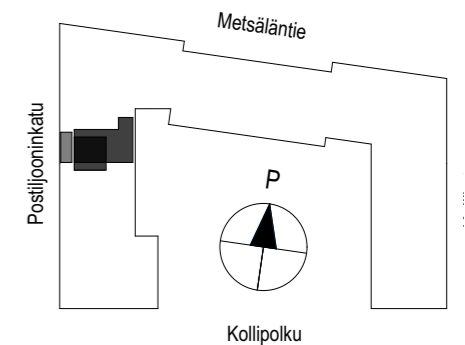

3H+KT 69,0 m²
B43 - 2.KRS

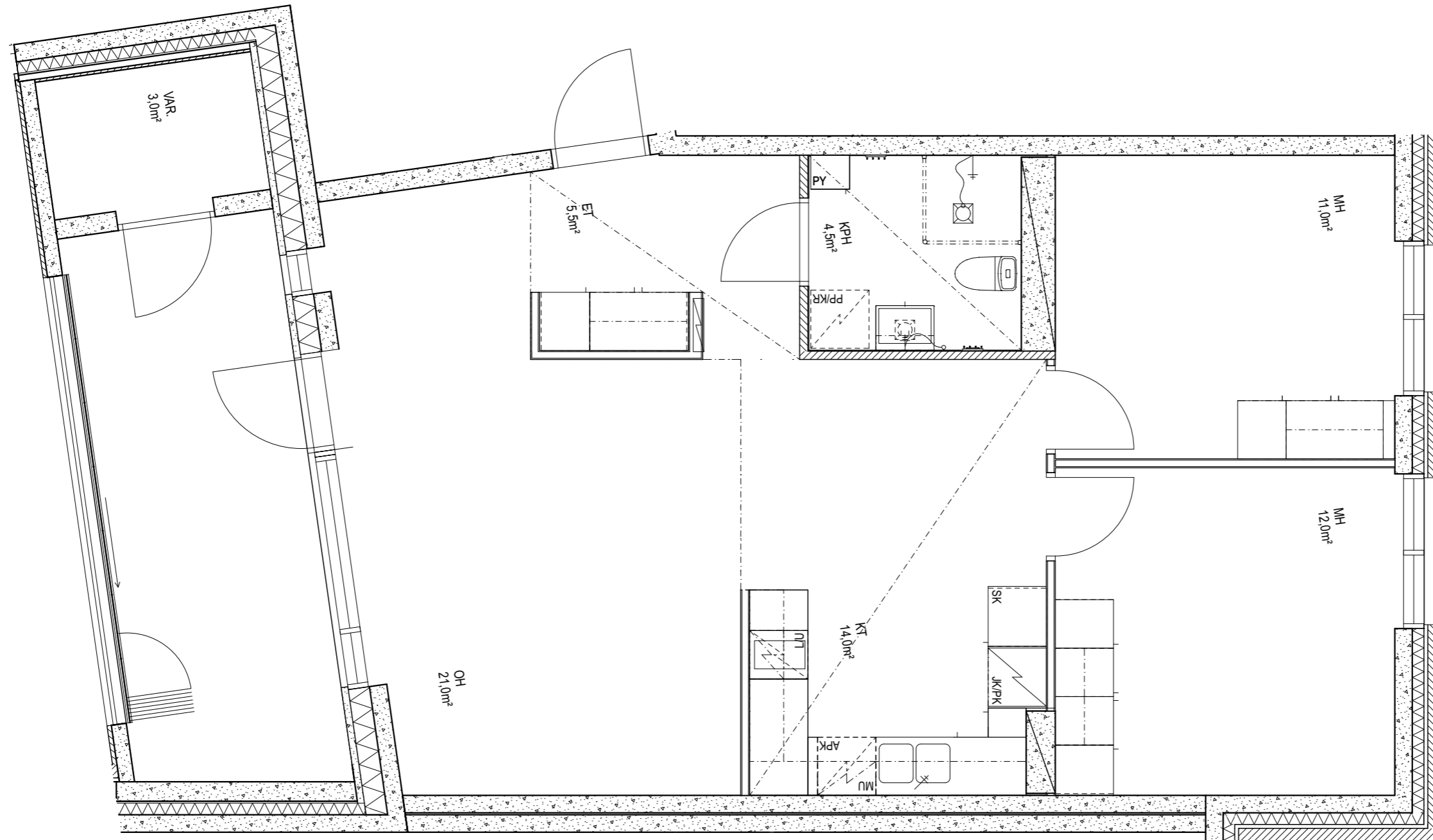

Suunnitelmiin saattaa tulla rakennusaikana
vähäisiä muutoksia

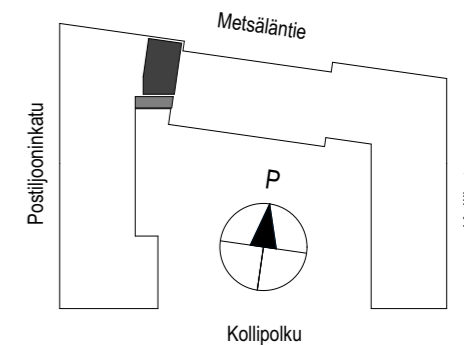

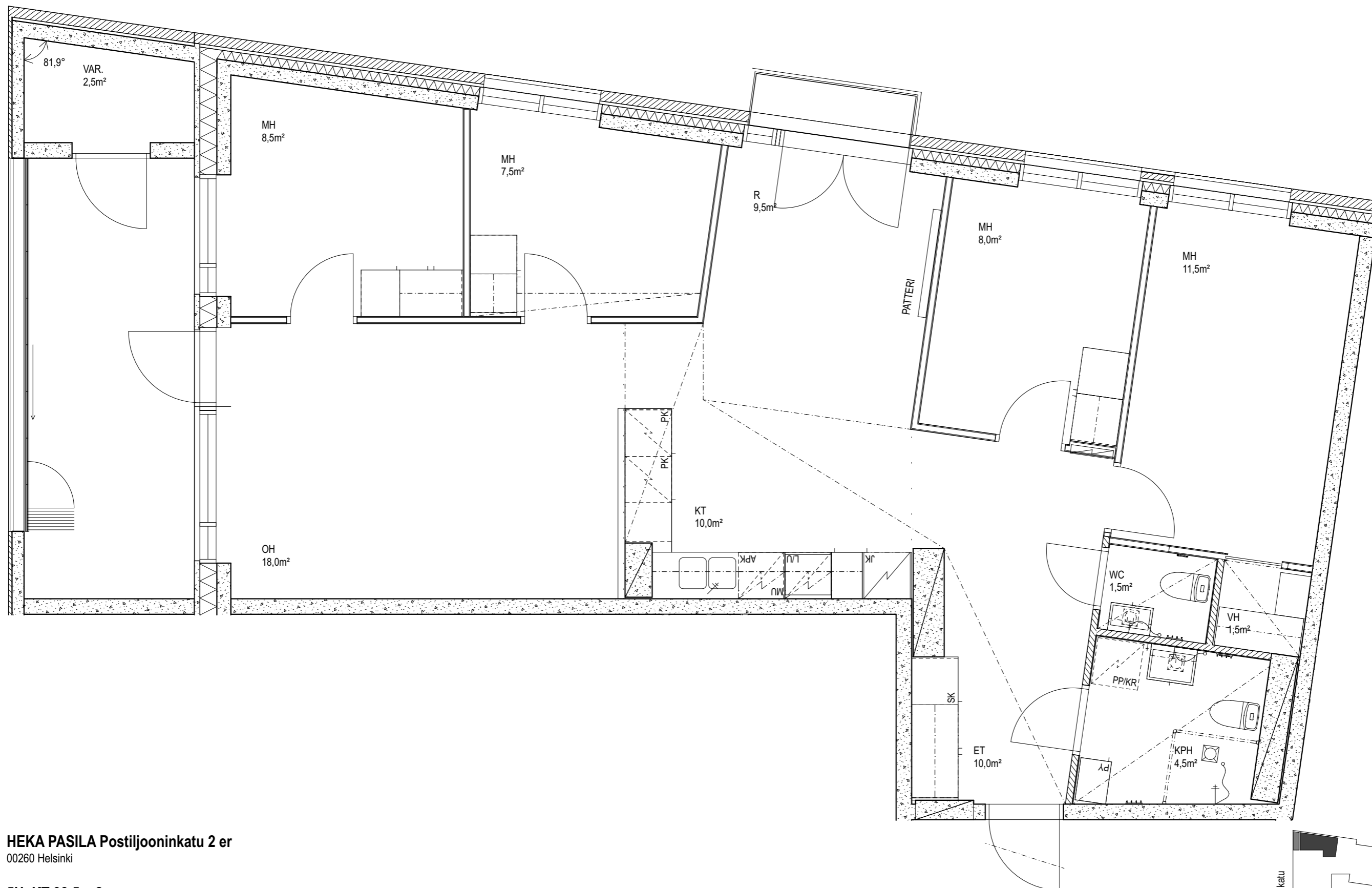

HEKA PASILA Postiljooninkatu 2 er
00260 Helsinki

5H+KT 93,5 m2
B44 - 2.KRS

Mittakaava 1:50



Suunnitelmiin saattaa tulla rakennusaikana vähäisiä muutoksia

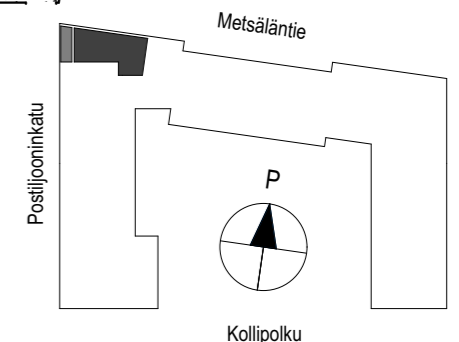

JKMM ARKKITEHDIT

1H+KT er 36,0 m²
B45 - 2.KRS

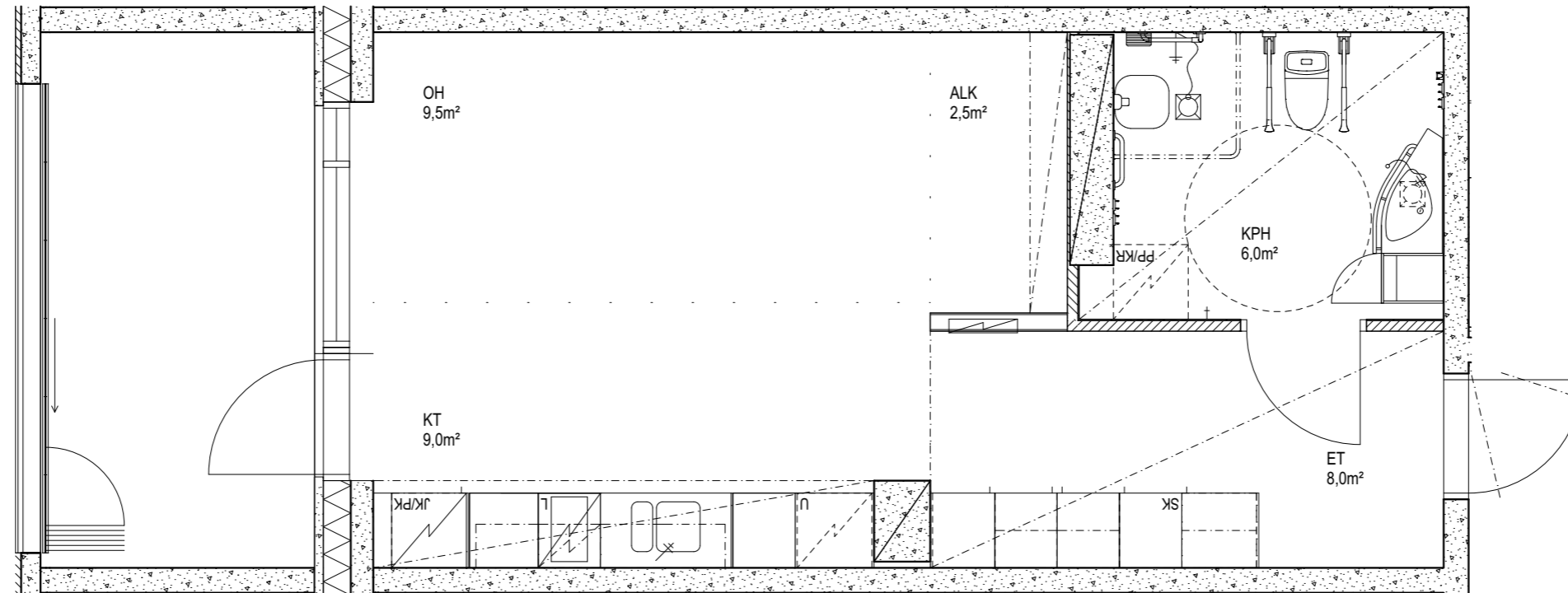

Suunnitelmiin saattaa tulla rakennusaikana
vähäisiä muutoksia

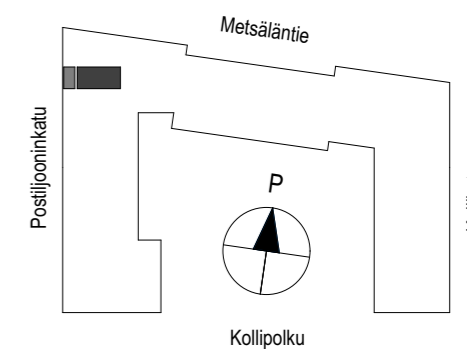

1H+KT 33,5 m²
B46 - 2.KRS

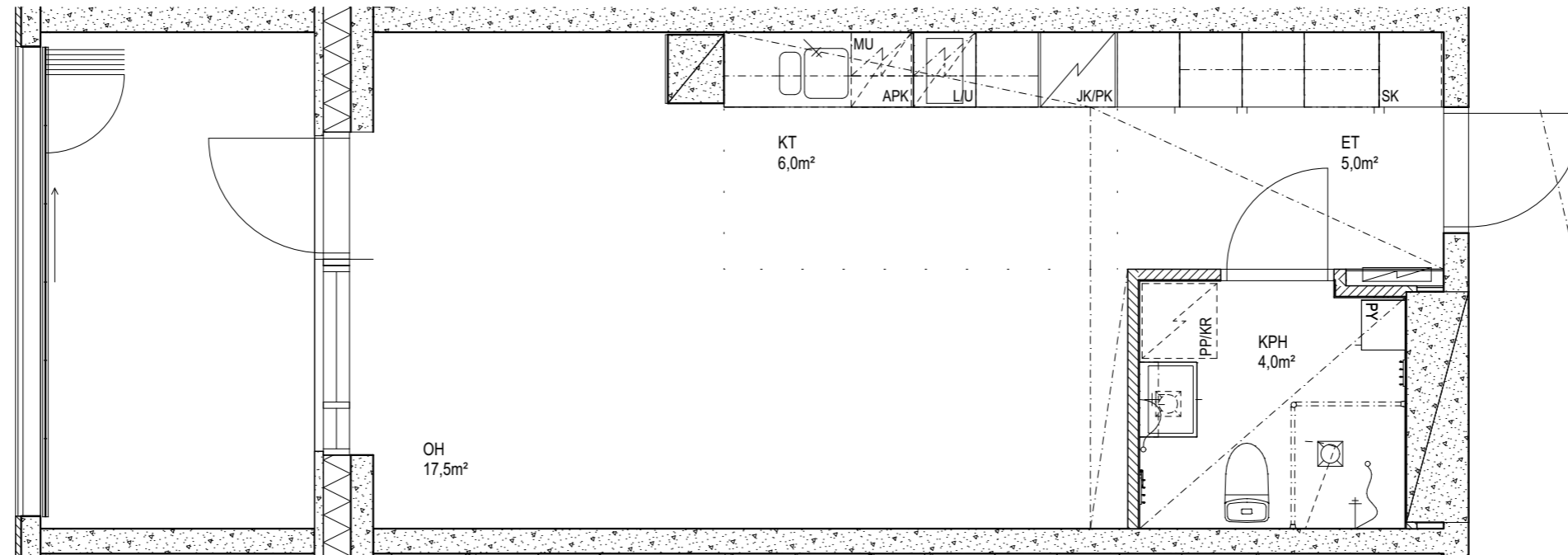

Suunnitelmiin saattaa tulla rakennusaikana
vähäisiä muutoksia

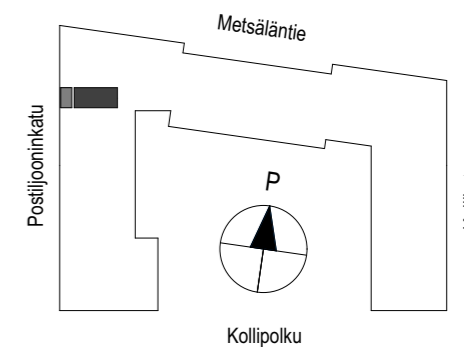

1H+KT er 36,0 m²
B47 - 2.KRS

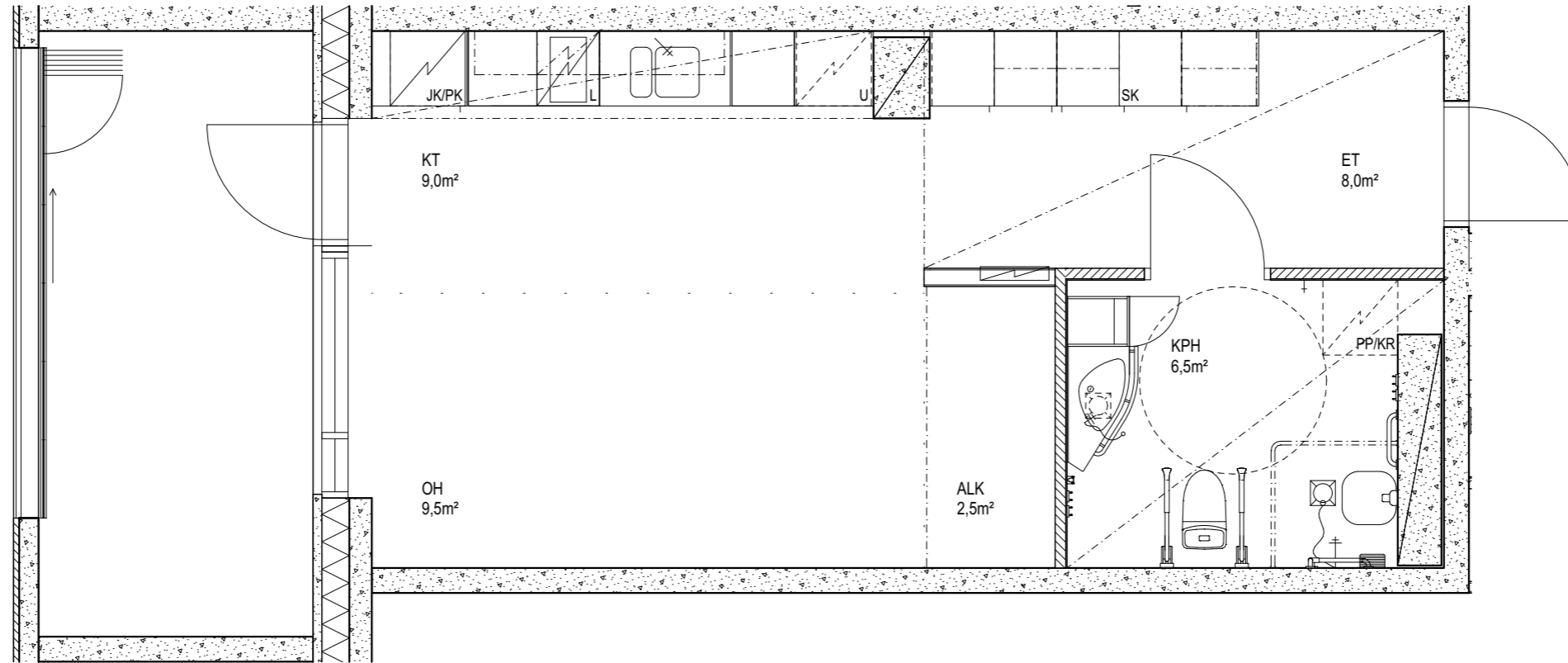

Suunnitelmiin saattaa tulla rakennusaikana
vähäisiä muutoksia

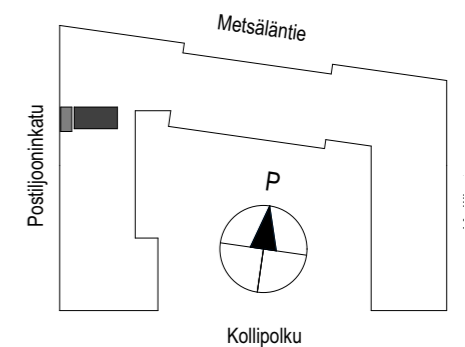

4H+KT 82,0 m²
B48 - 2.KRS

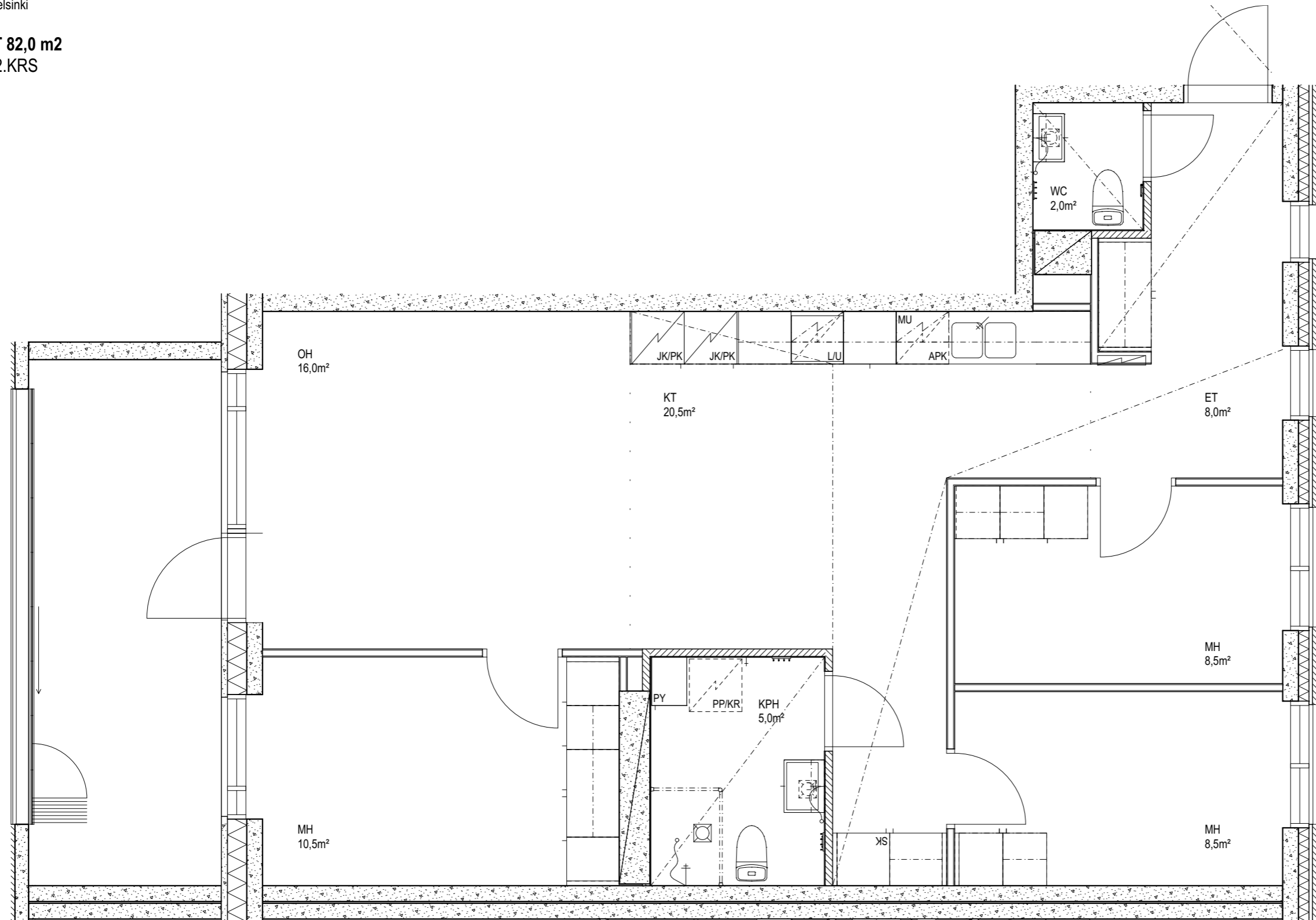

Suunnitelmiin saattaa tulla rakennusaikana
vähäisiä muutoksia

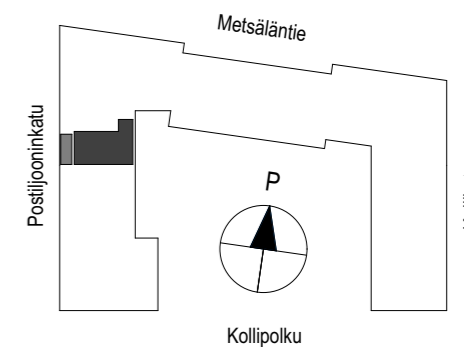

3H+KT 69,0 m²
B49 - 3.KRS

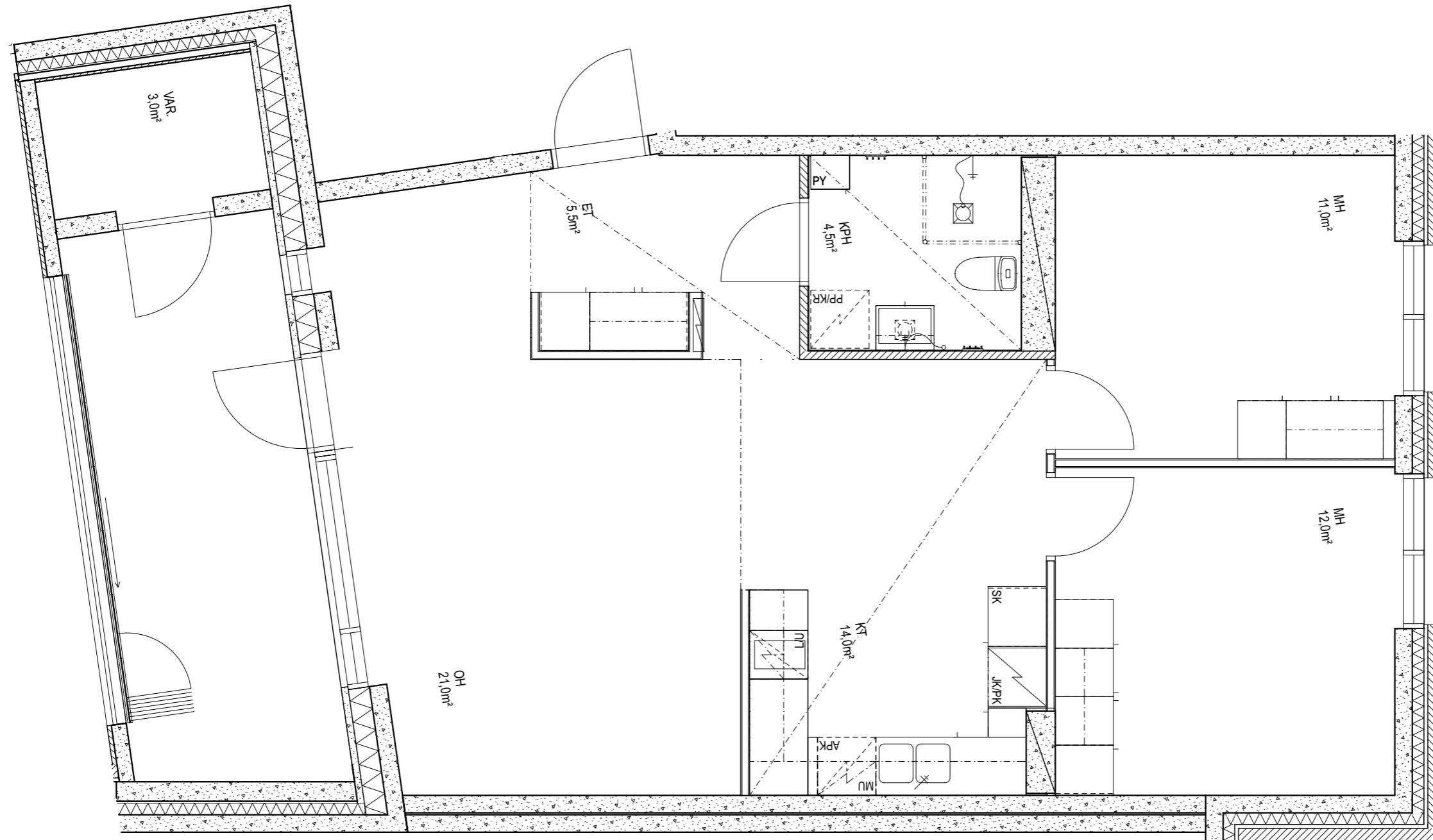

Suunnitelmiin saattaa tulla rakennusaikana
vähäisiä muutoksia

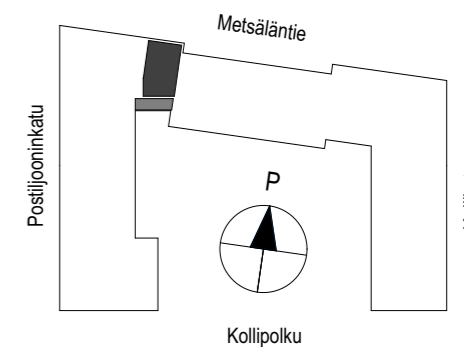

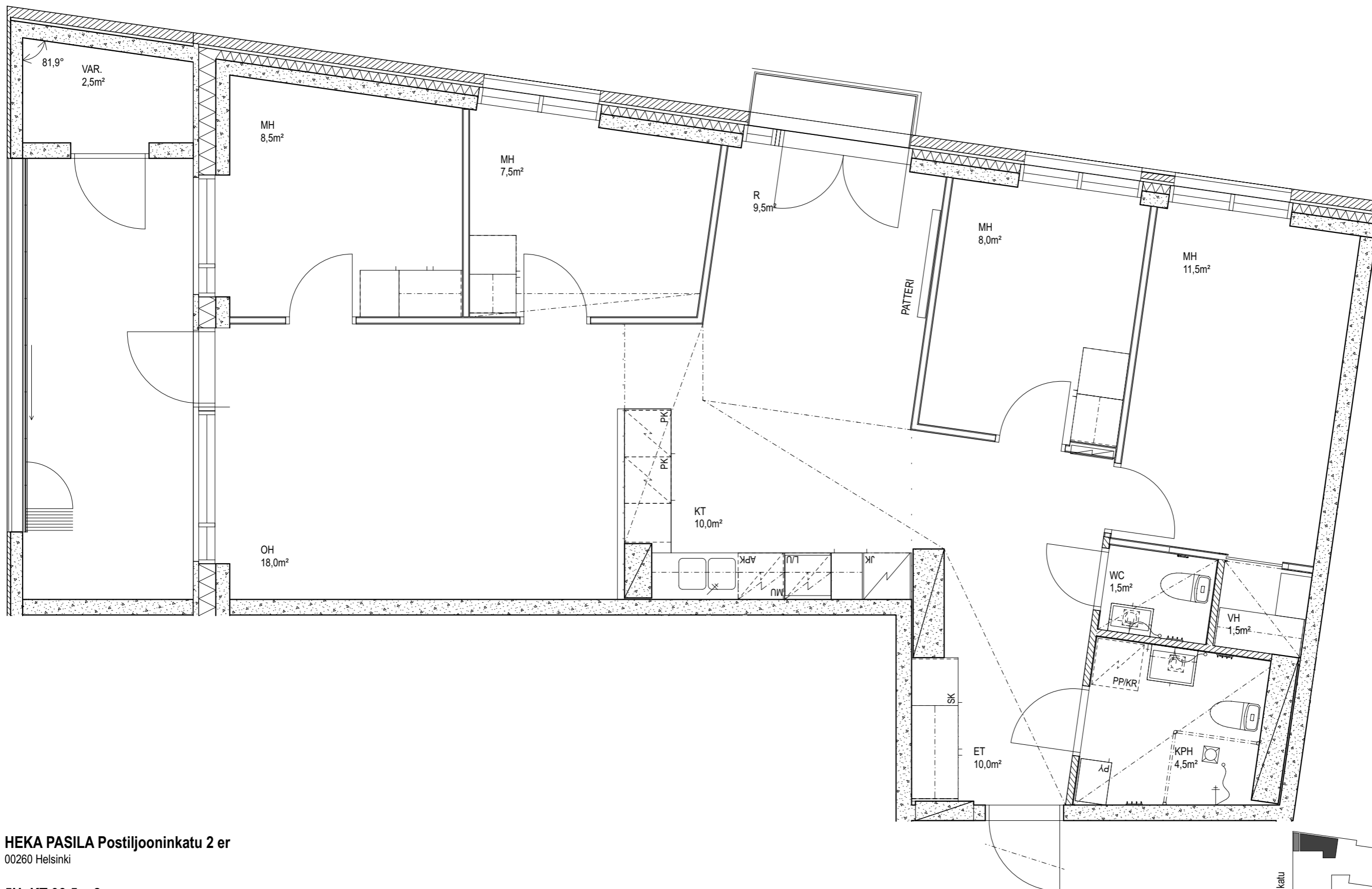

HEKA PASILA Postiljooninkatu 2 er

00260 Helsinki

5H+KT 93,5 m²

B50 - 3.KRS

Mittakaava 1:50



Suunnitelmiin saattaa tulla rakennusaikana vähäisiä muutoksia

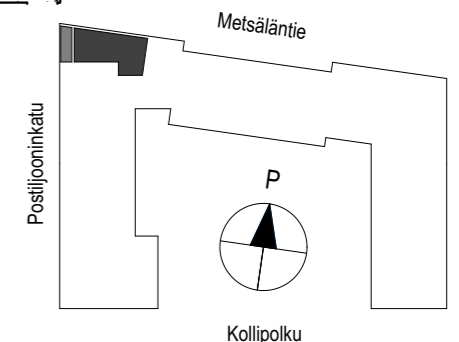

1H+KT er 36,0 m²
B51 - 3.KRS

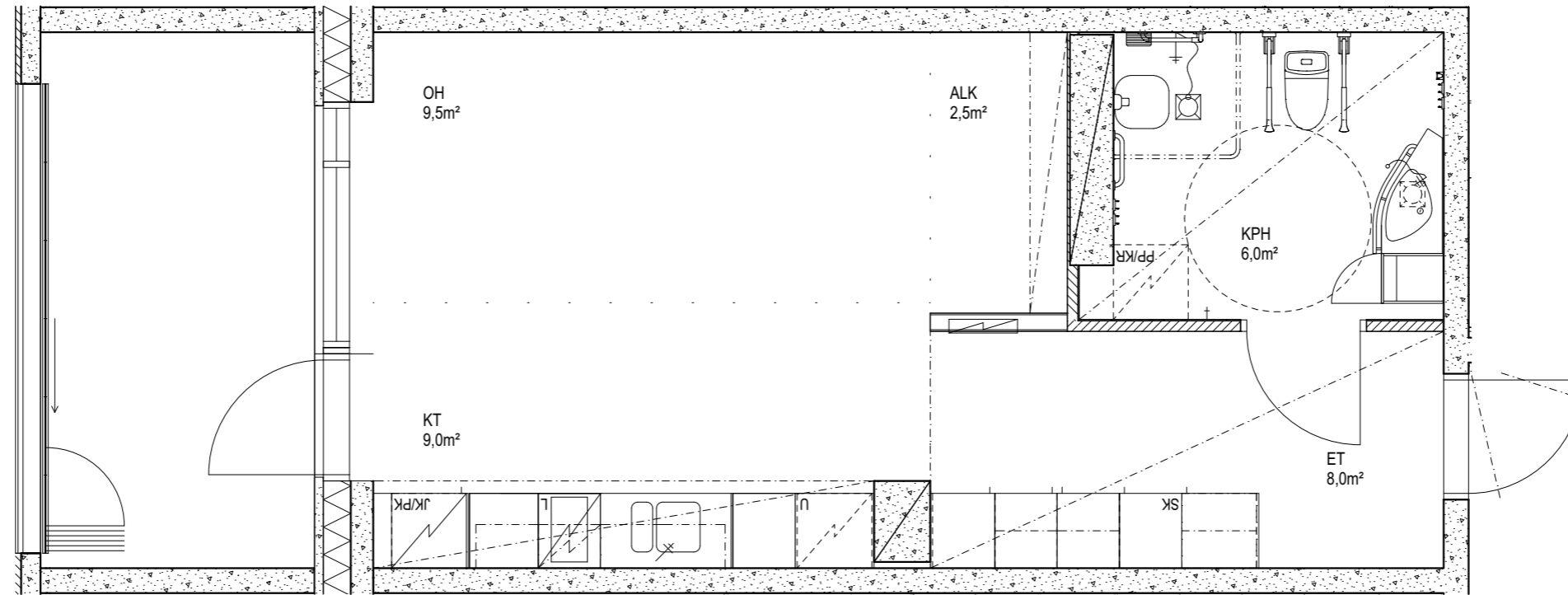

Suunnitelmiin saattaa tulla rakennusaikana
vähäisiä muutoksia

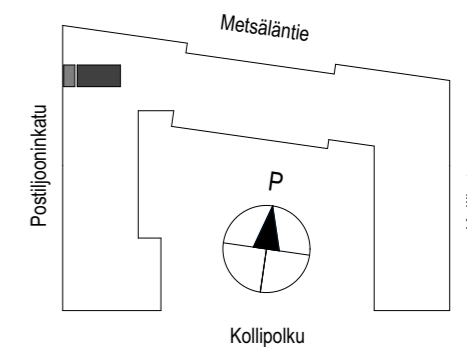

1H+KT 33,5 m²
B52 - 3.KRS

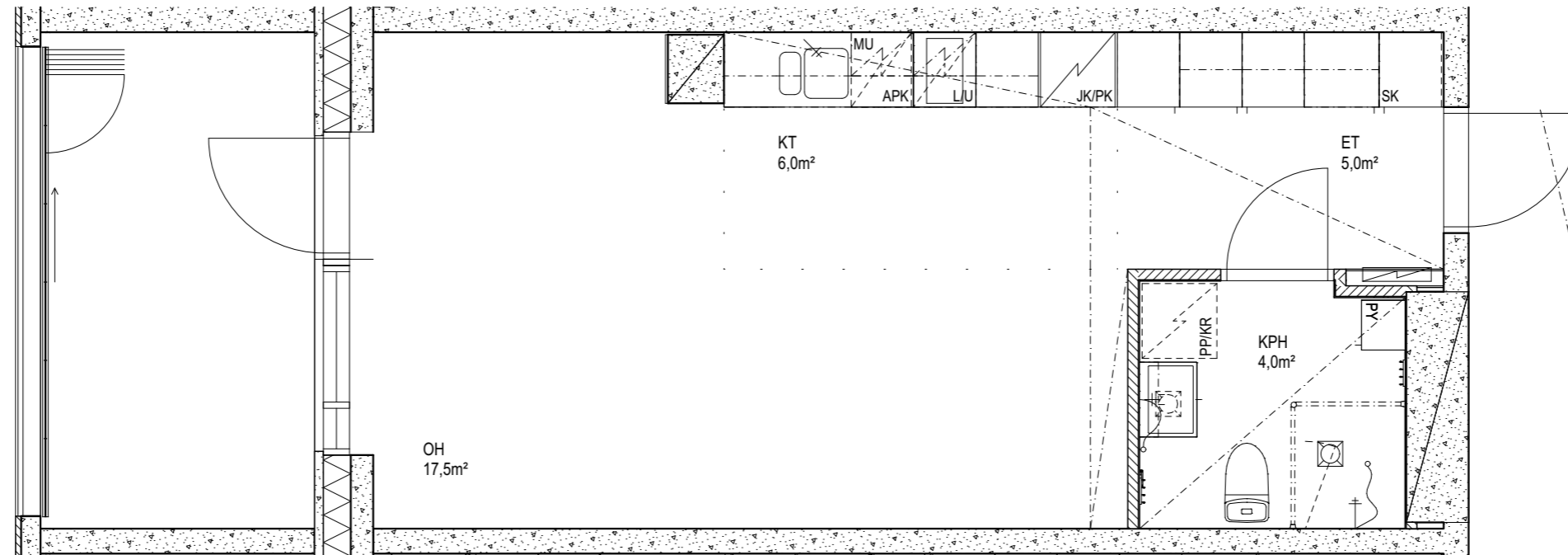

Suunnitelmiin saattaa tulla rakennusaikana
vähäisiä muutoksia

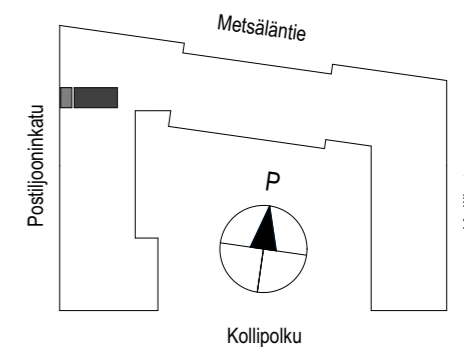

1H+KT er 36,0 m²
B53 - 3.KRS

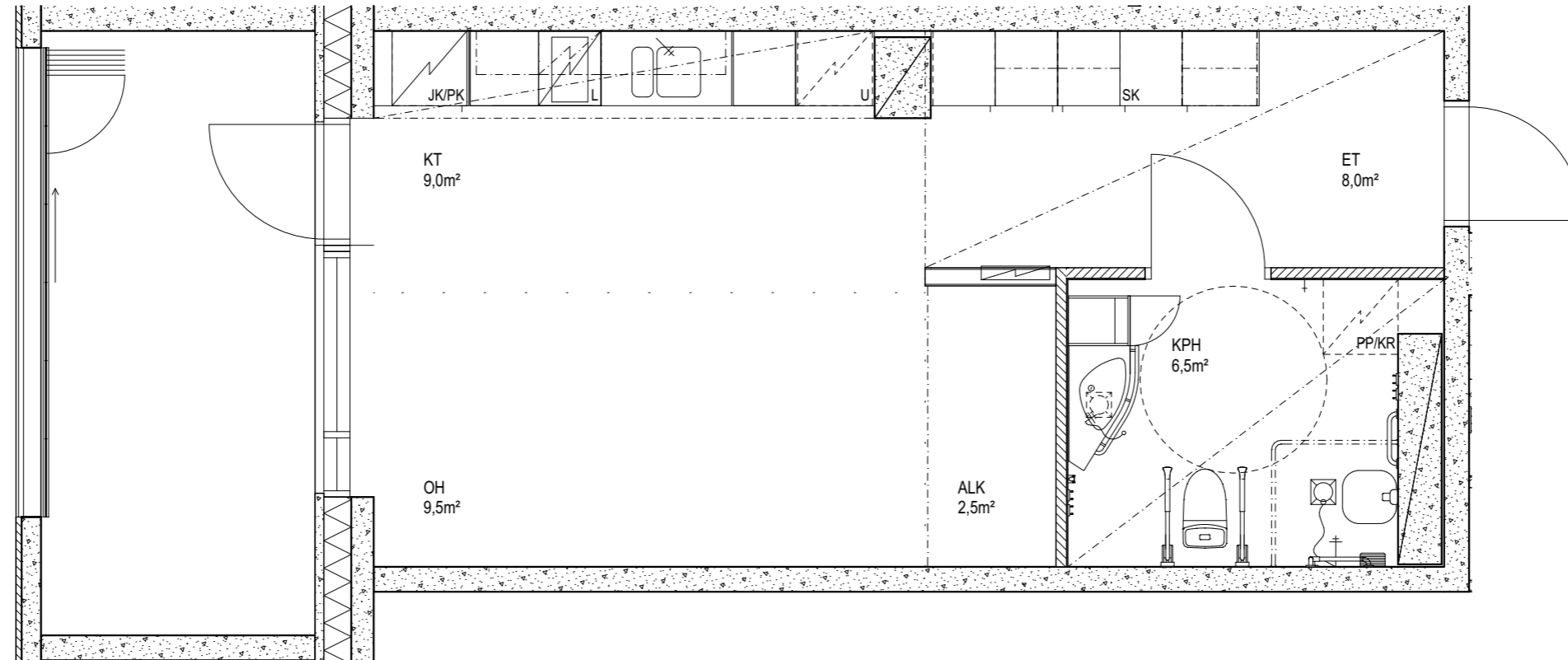

Suunnitelmiin saattaa tulla rakennusaikana
vähäisiä muutoksia

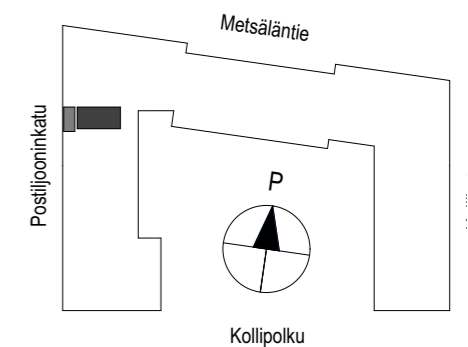

4H+KT 82,0 m²
B54 - 3.KRS

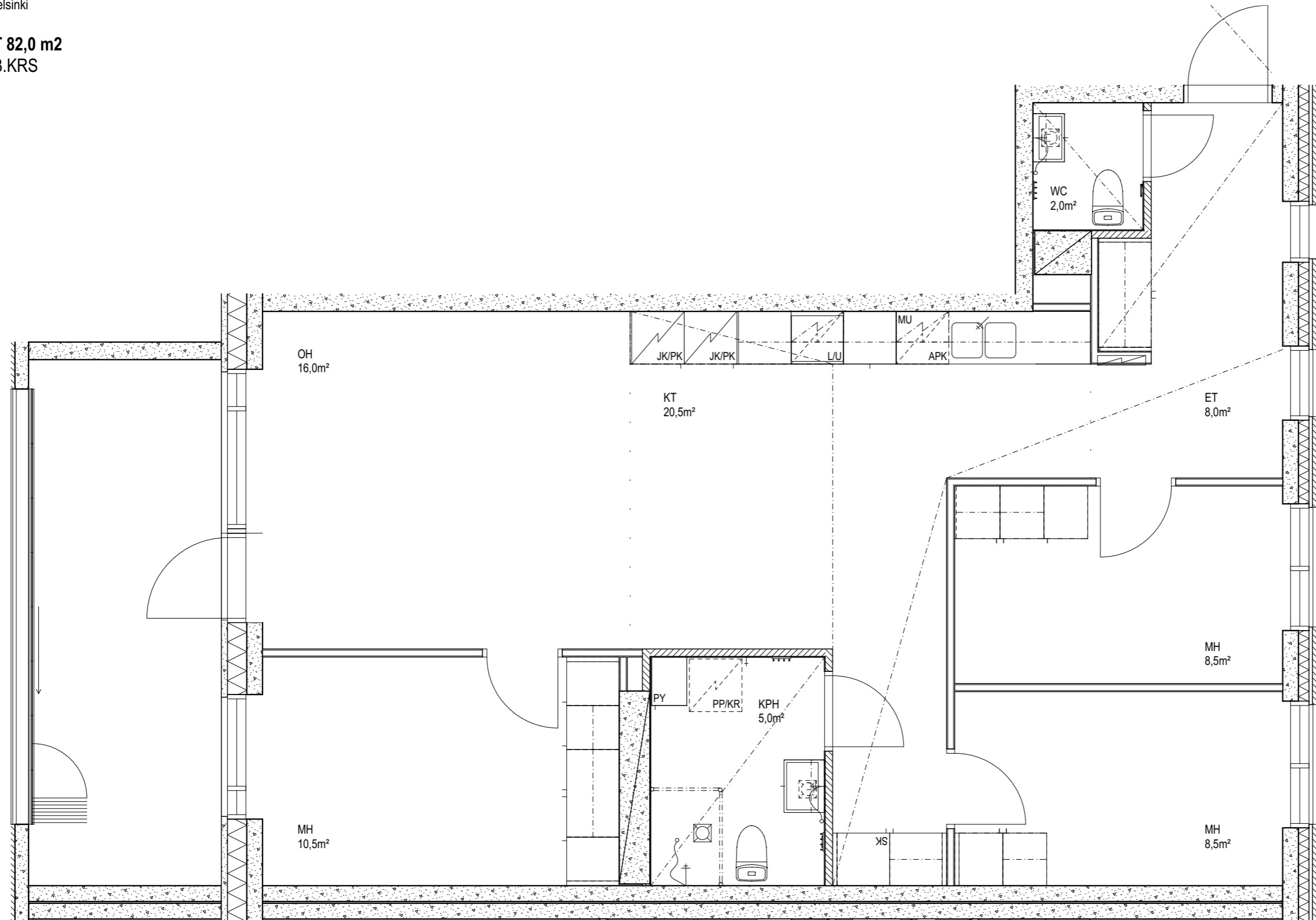

Suunnitelmiin saattaa tulla rakennusaikana
vähäisiä muutoksia

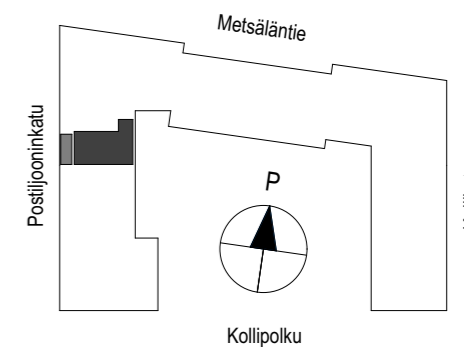

3H+KT 69,0 m²
B55 - 4.KRS

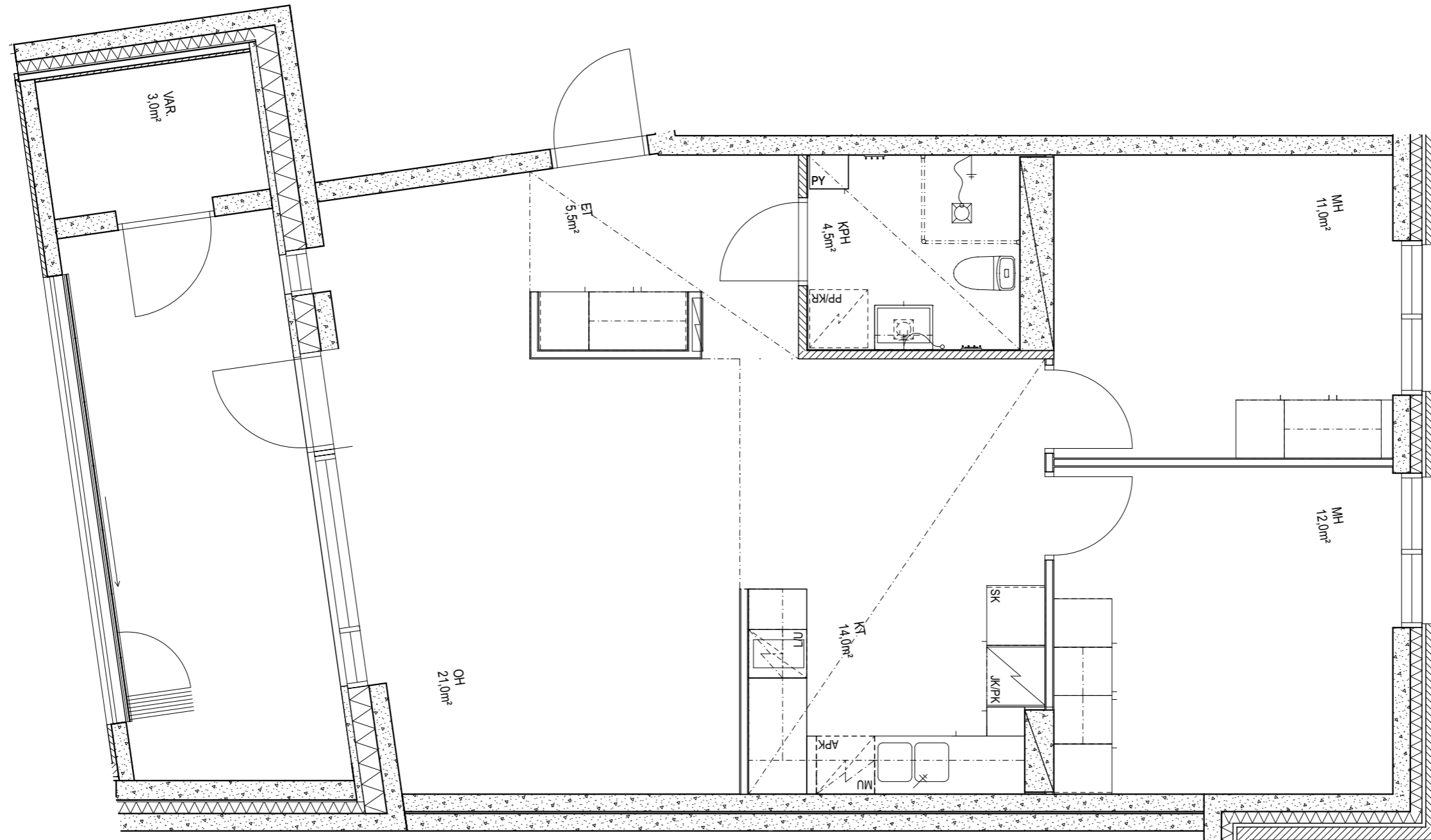

Suunnitelmiin saattaa tulla rakennusaikana
vähäisiä muutoksia

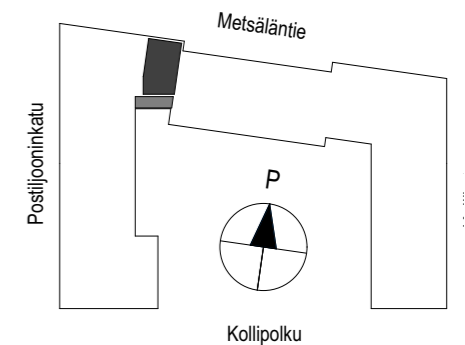

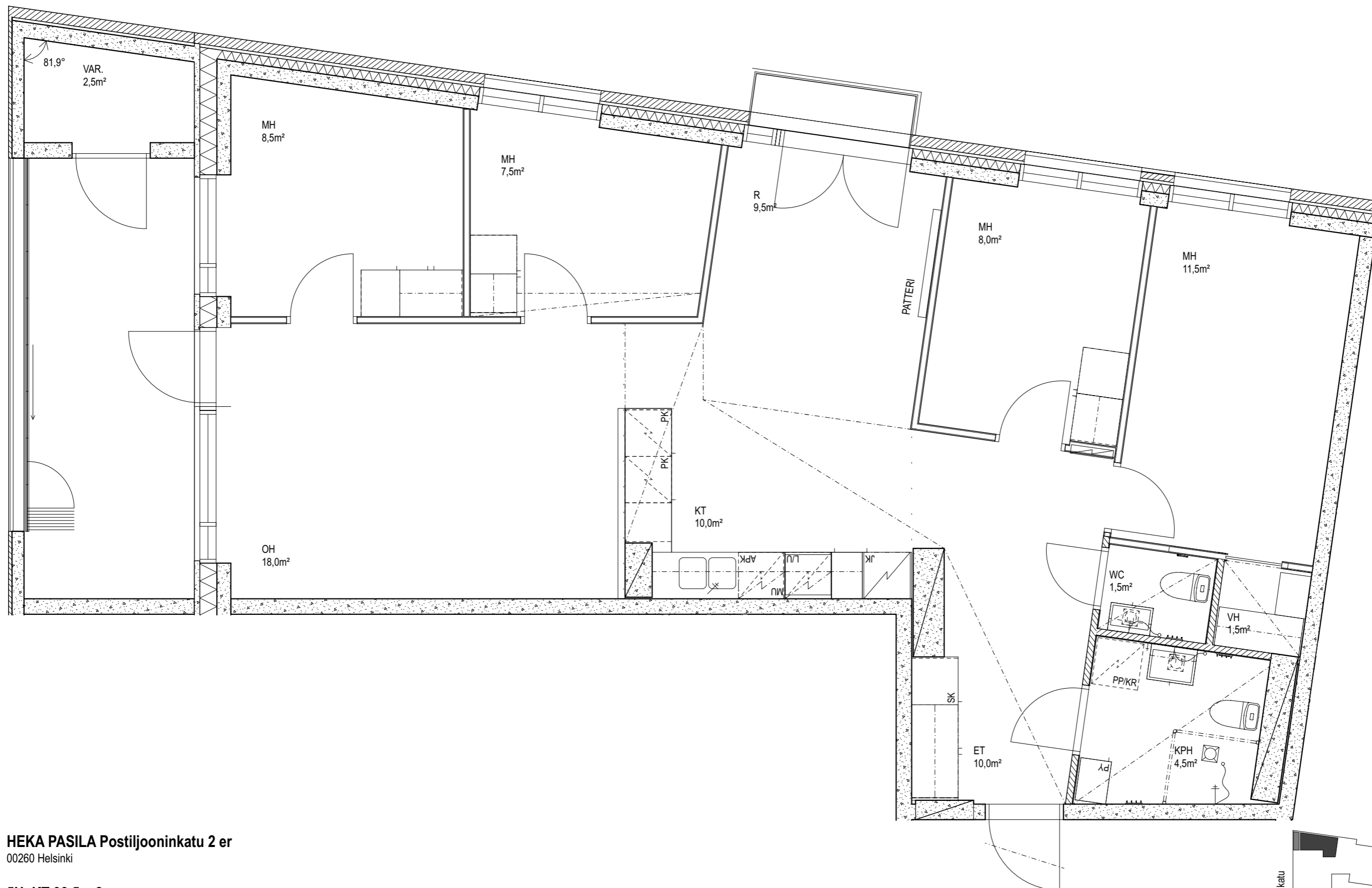

HEKA PASILA Postiljooninkatu 2 er

00260 Helsinki

5H+KT 93,5 m²

B56 - 4.KRS

Mittakaava 1:50



Suunnitelmiin saattaa tulla rakennusaikana vähäisiä muutoksia

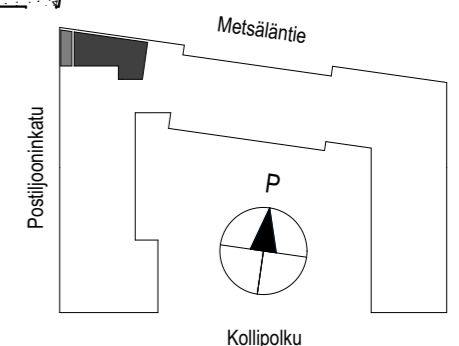

JKMM ARKKITEHDIT

1H+KT er 36,0 m²
B57 - 4.KRS

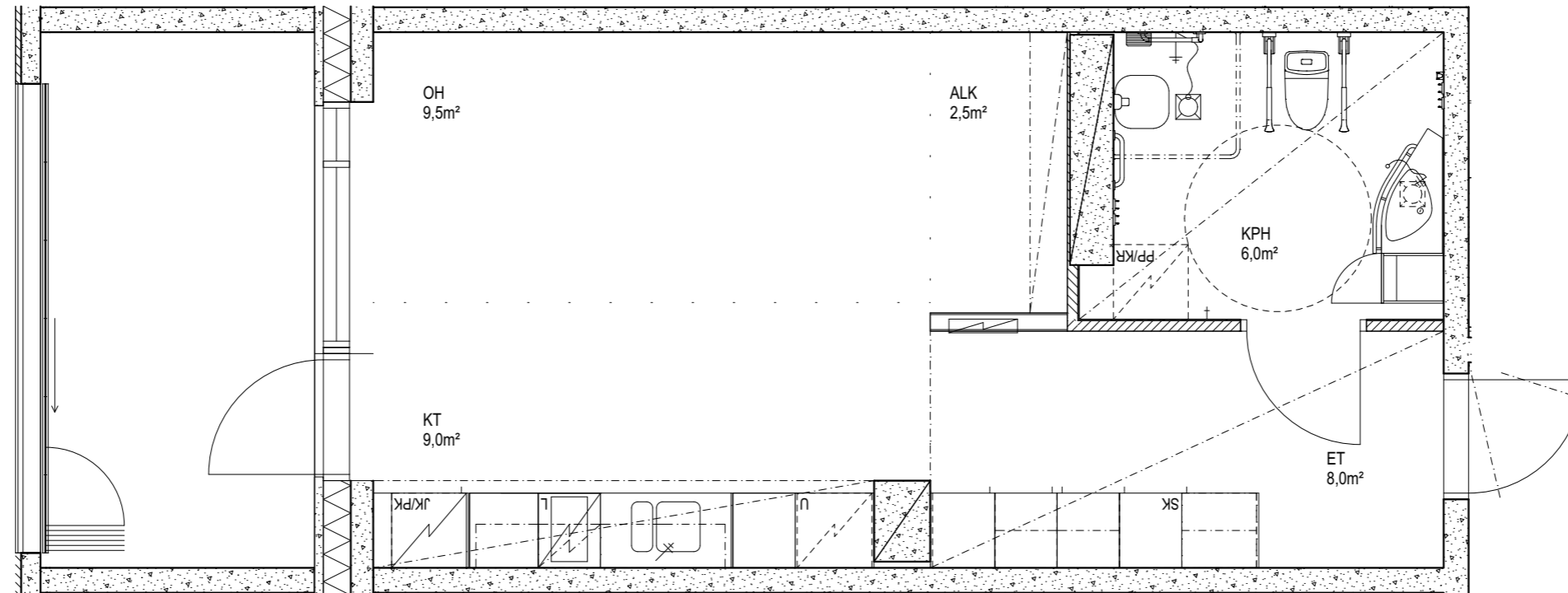

Suunnitelmiin saattaa tulla rakennusaikana
vähäisiä muutoksia

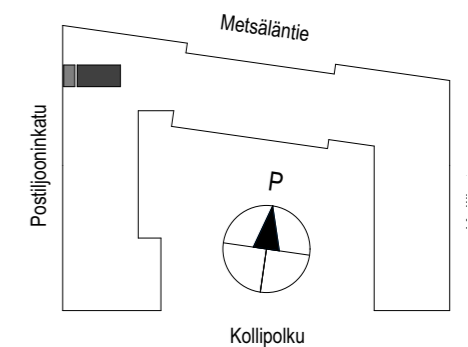

1H+KT 33,5 m²
B58 - 4.KRS

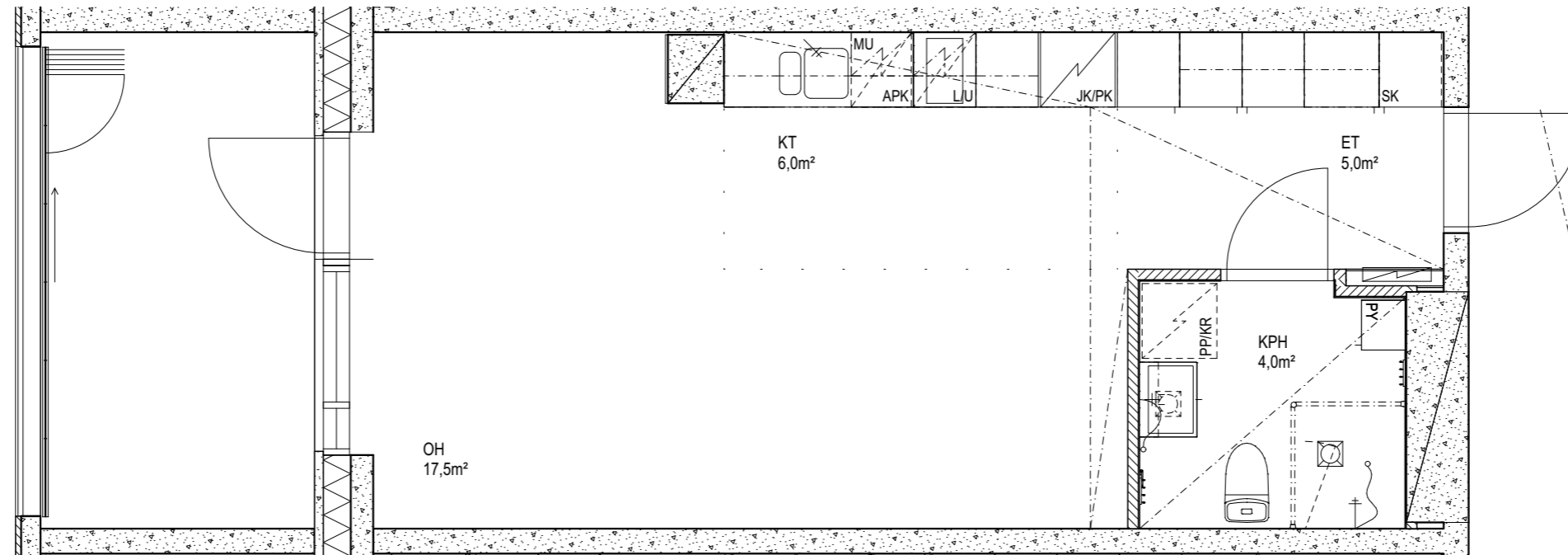

Suunnitelmiin saattaa tulla rakennusaikana
vähäisiä muutoksia

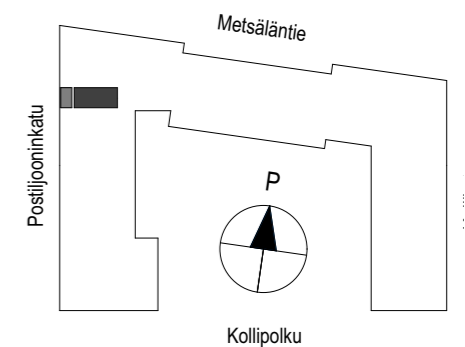

1H+KT er 36,0 m²
B59 - 4.KRS

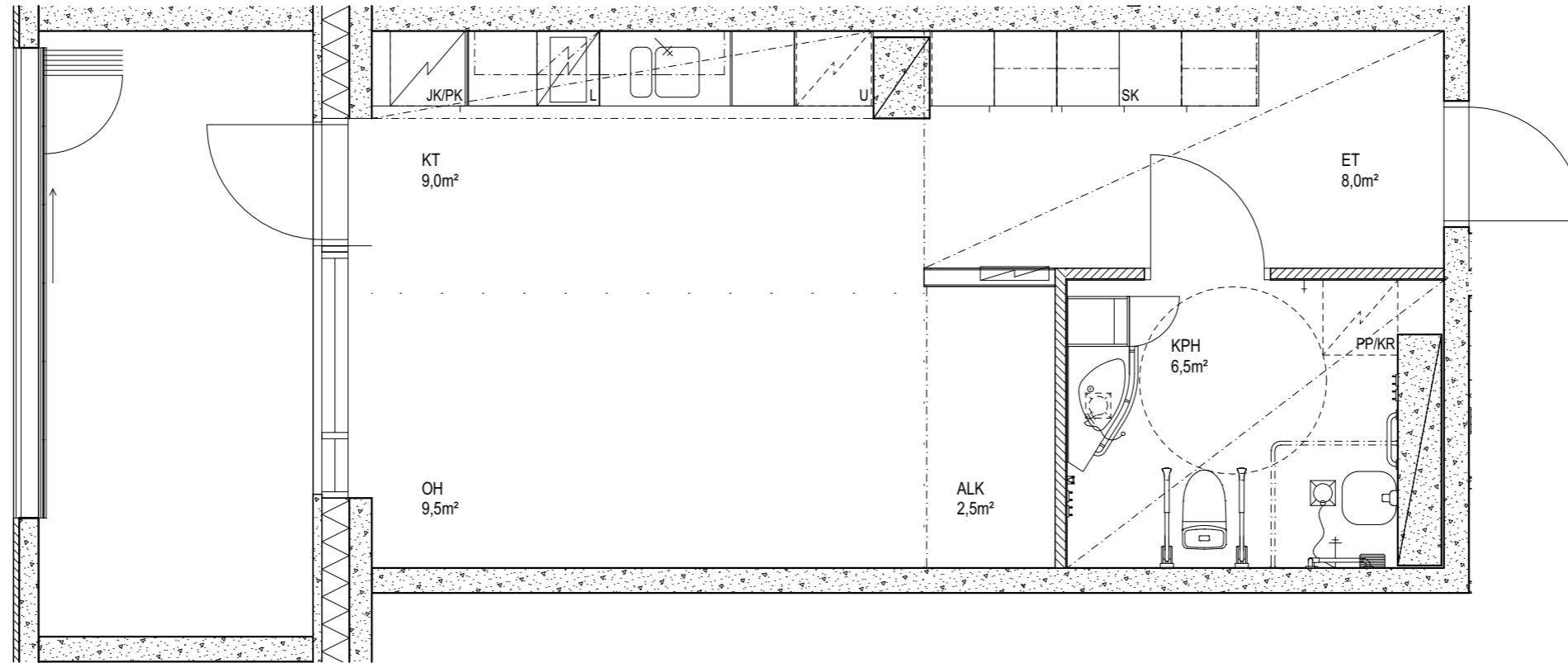

Suunnitelmiin saattaa tulla rakennusaikana
vähäisiä muutoksia

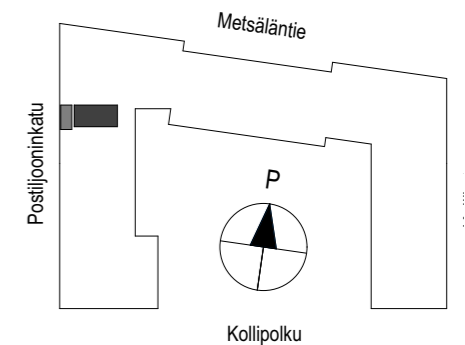

4H+KT 82,0 m²
B60 - 4.KRS

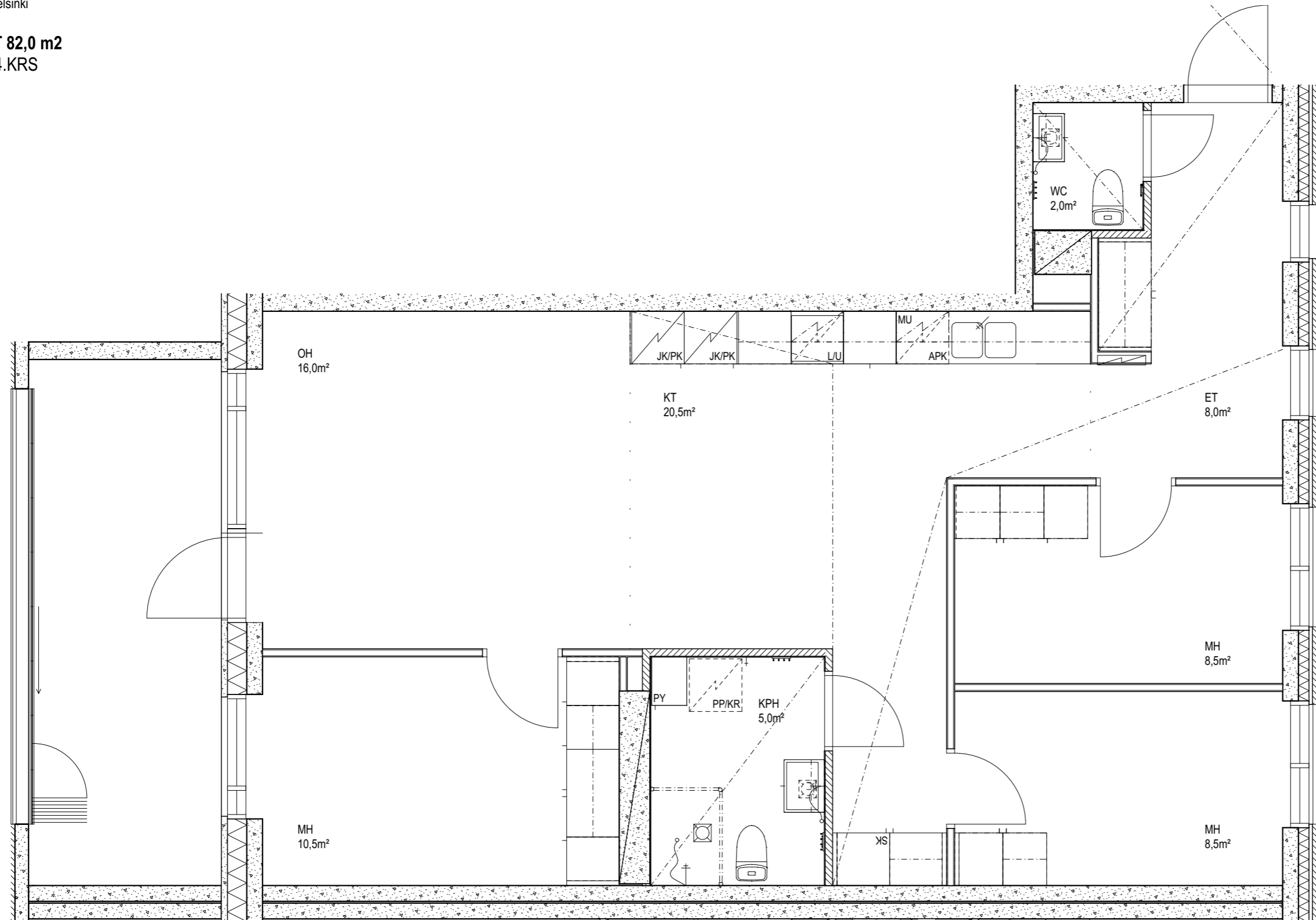

Suunnitelmiin saattaa tulla rakennusaikana
vähäisiä muutoksia

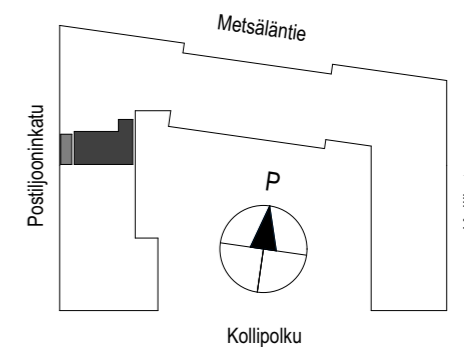

3H+KT 69,0 m²
B61 - 5.KRS

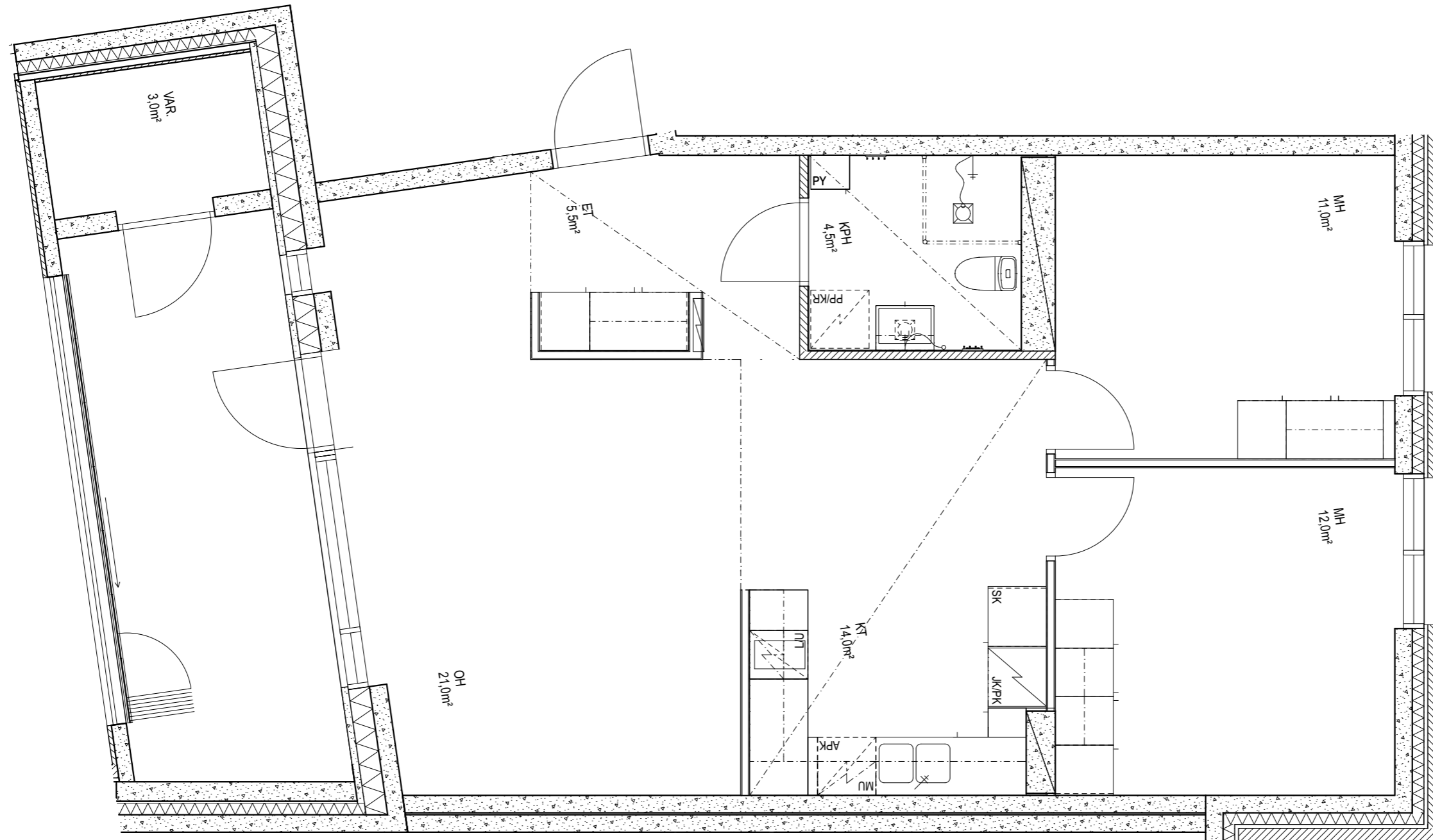

Suunnitelmiin saattaa tulla rakennusaikana vähäisiä muutoksia

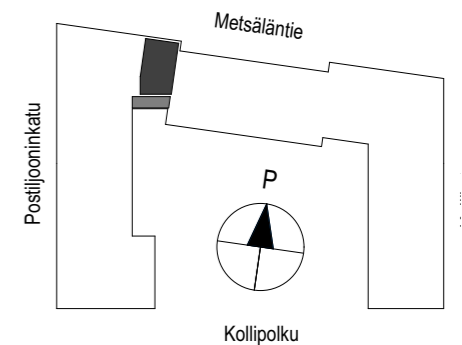

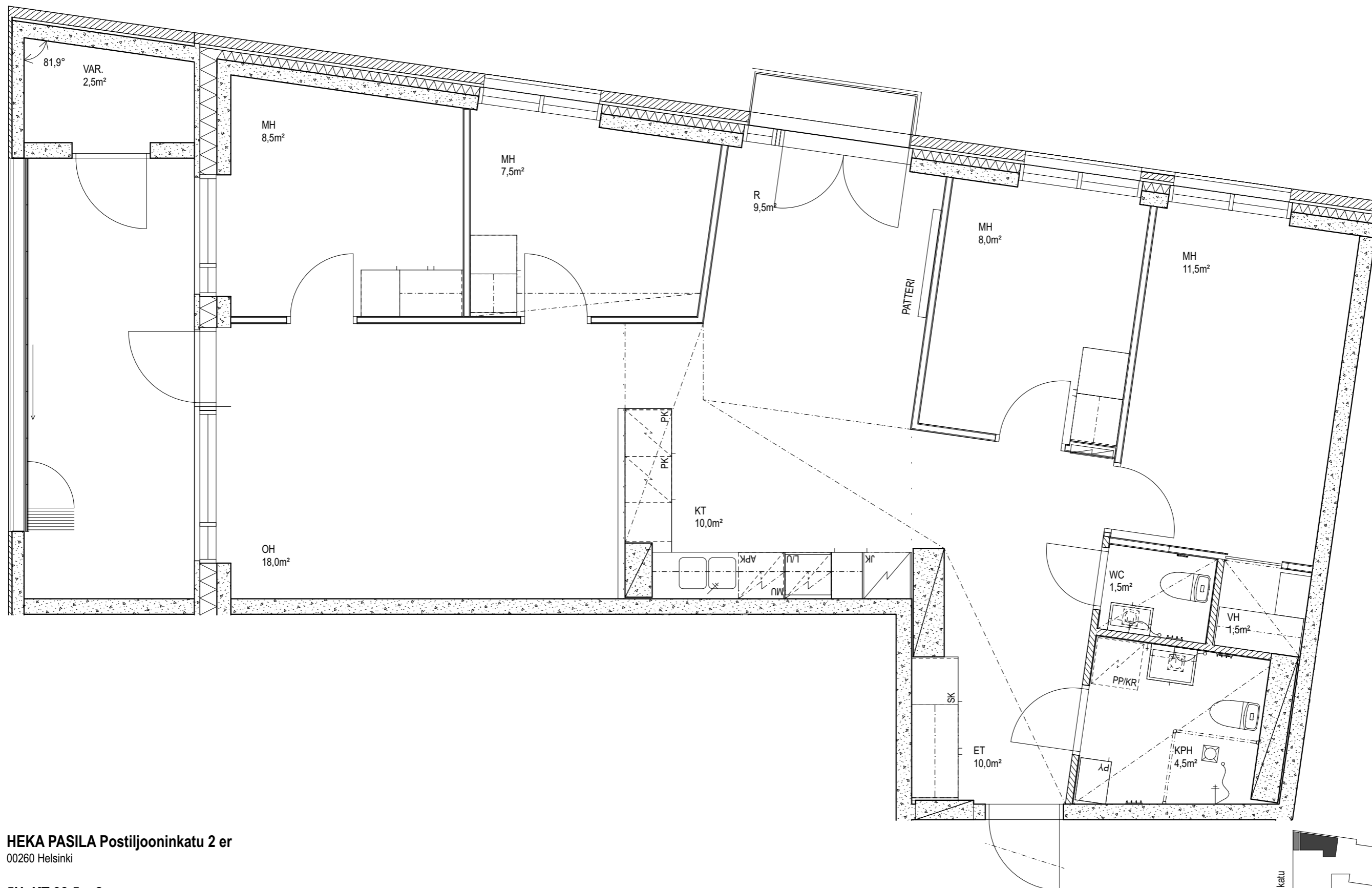

HEKA PASILA Postiljooninkatu 2 er

00260 Helsinki

5H+KT 93,5 m²

B62 - 5.KRS

Mittakaava 1:50

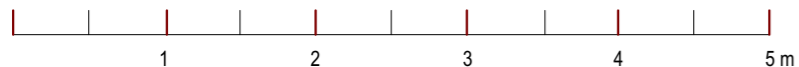

Suunnitelmiin saattaa tulla rakennusaikana vähäisiä muutoksia

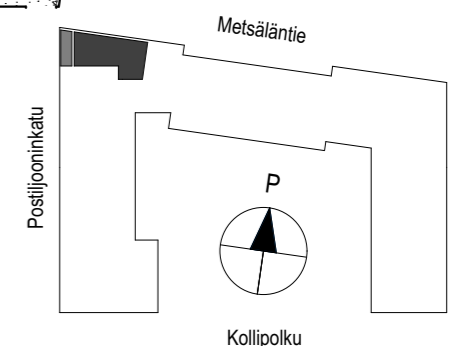

JKMM ARKKITEHDIT

1H+KT er 36,0 m²
B63 - 5.KRS

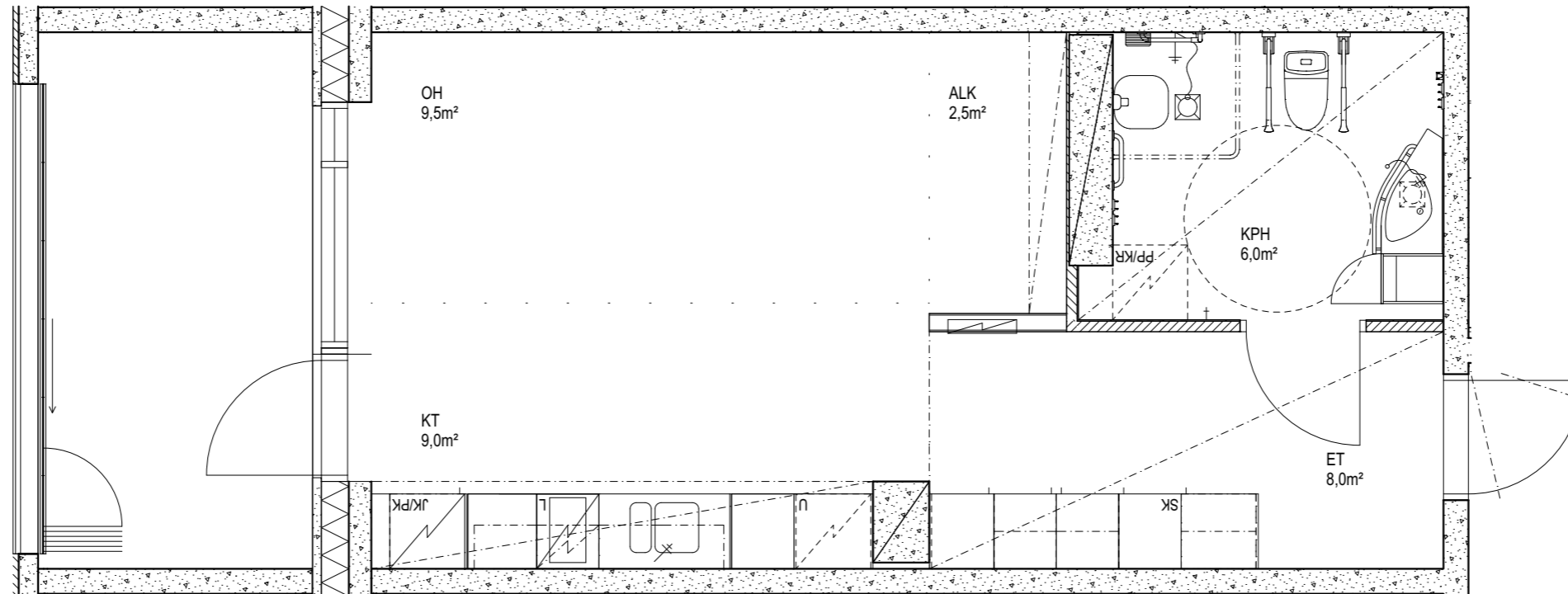

Suunnitelmiin saattaa tulla rakennusaikana
vähäisiä muutoksia

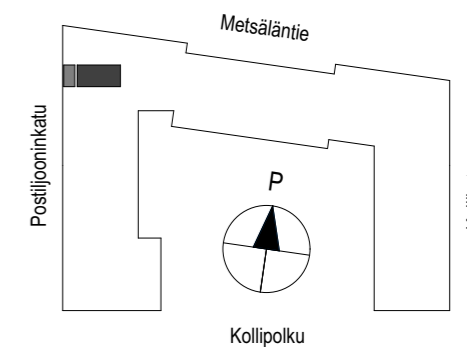

1H+KT 33,5 m²
B64 - 5.KRS

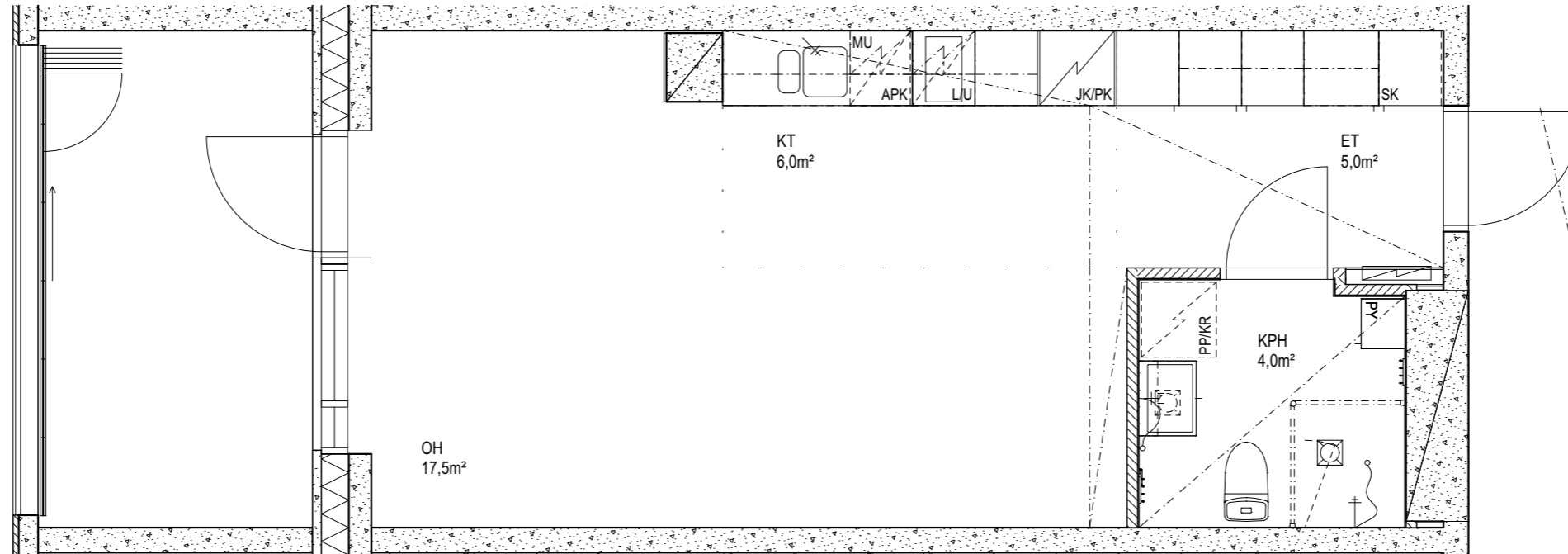

Suunnitelmiin saattaa tulla rakennusaikana
vähäisiä muutoksia

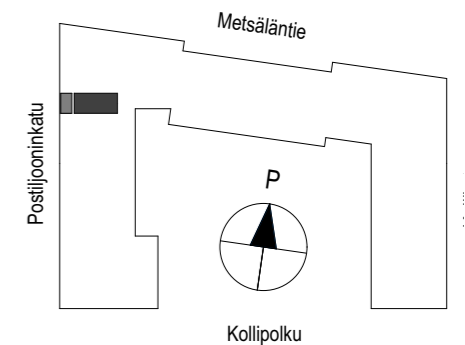

1H+KT er 36,0 m²
B65 - 5.KRS

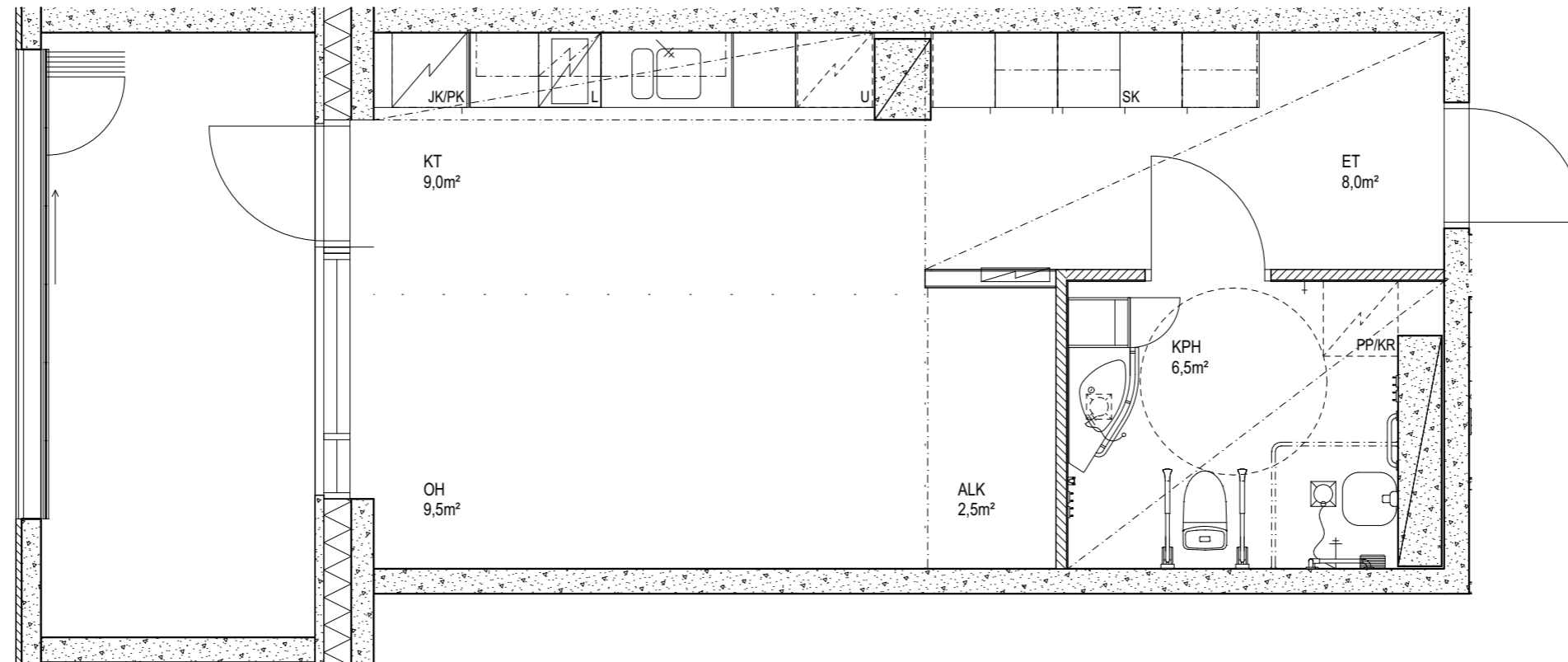

Suunnitelmiin saattaa tulla rakennusaikana
vähäisiä muutoksia

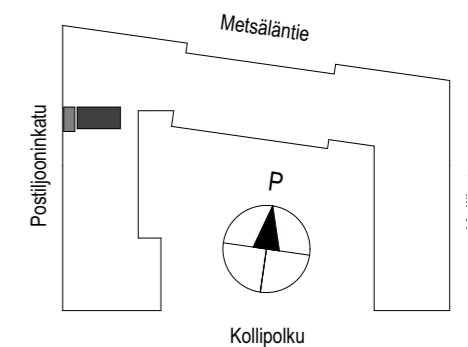

4H+KT 82,0 m²
B66 - 5.KRS

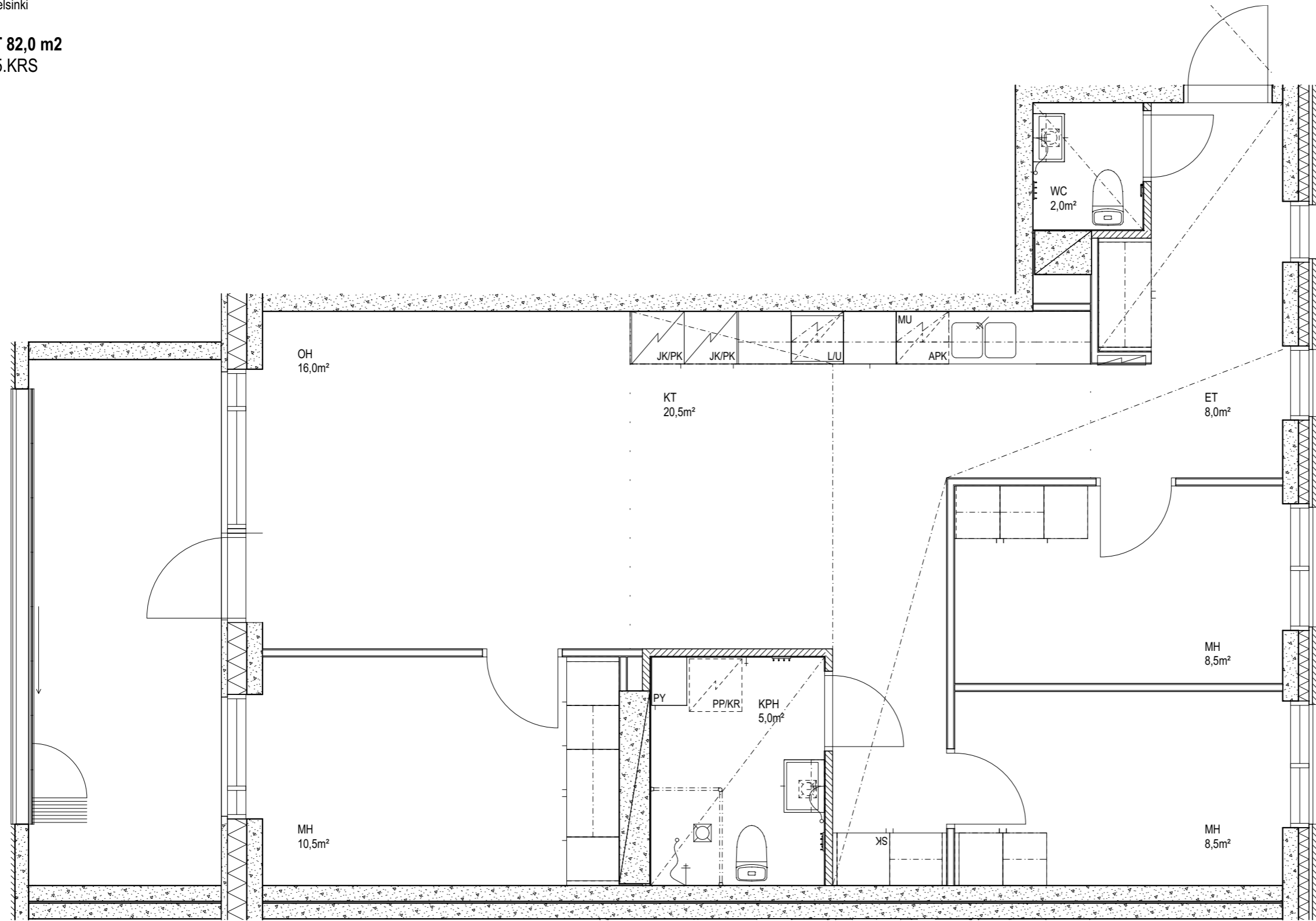

Suunnitelmiin saattaa tulla rakennusaikana
vähäisiä muutoksia

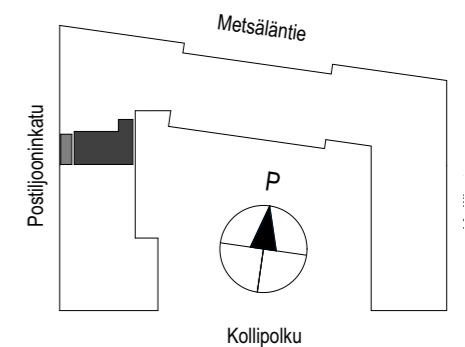

3H+KT 69,0 m²
B67 - 6.KRS

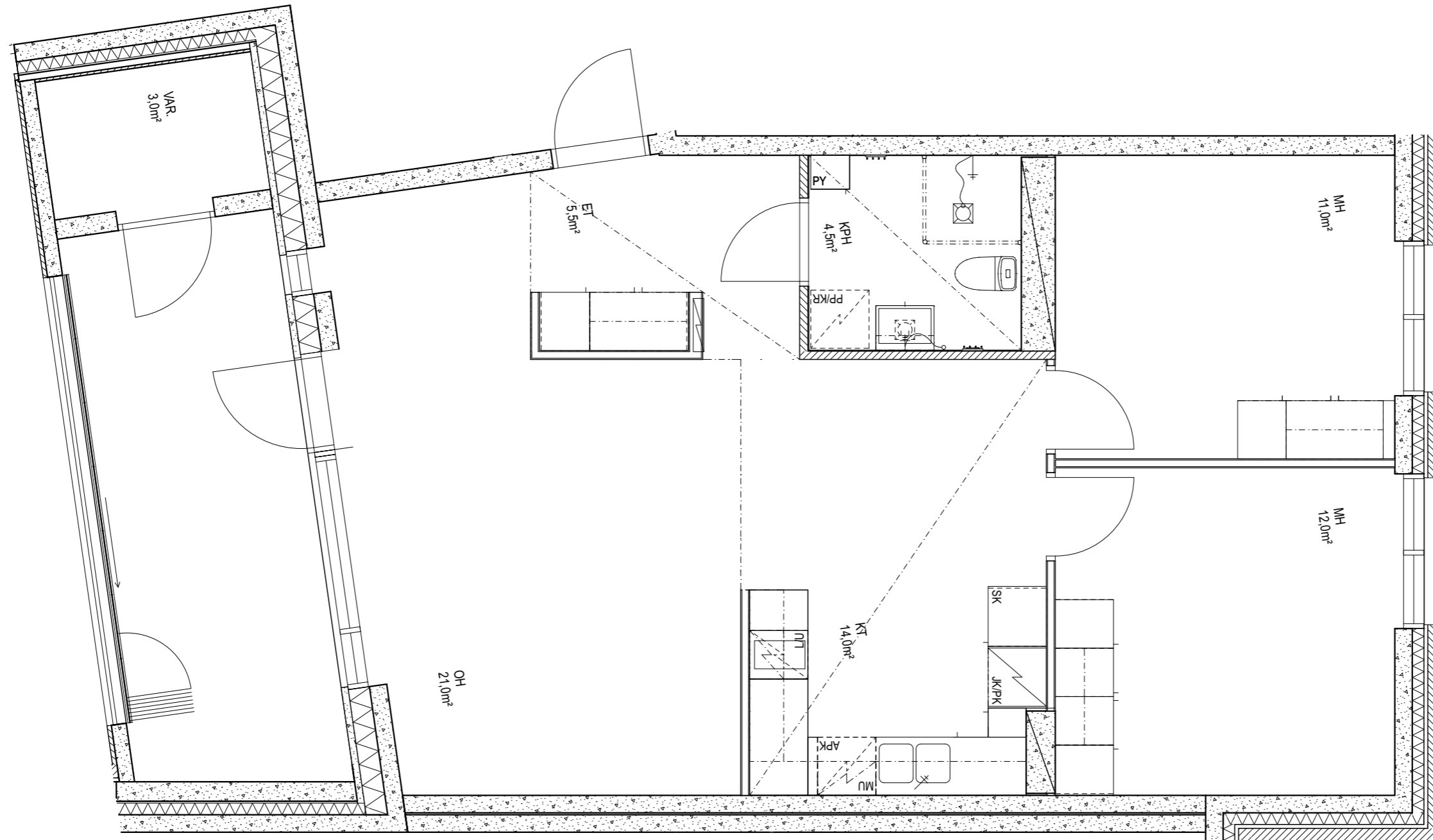

Suunnitelmiin saattaa tulla rakennusaikana
vähäisiä muutoksia

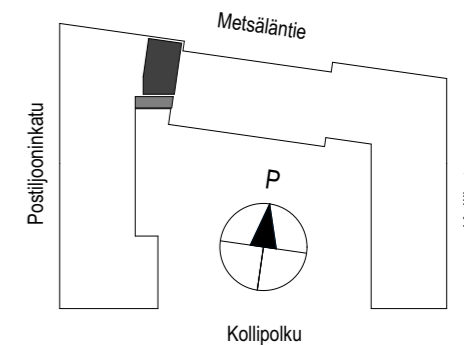

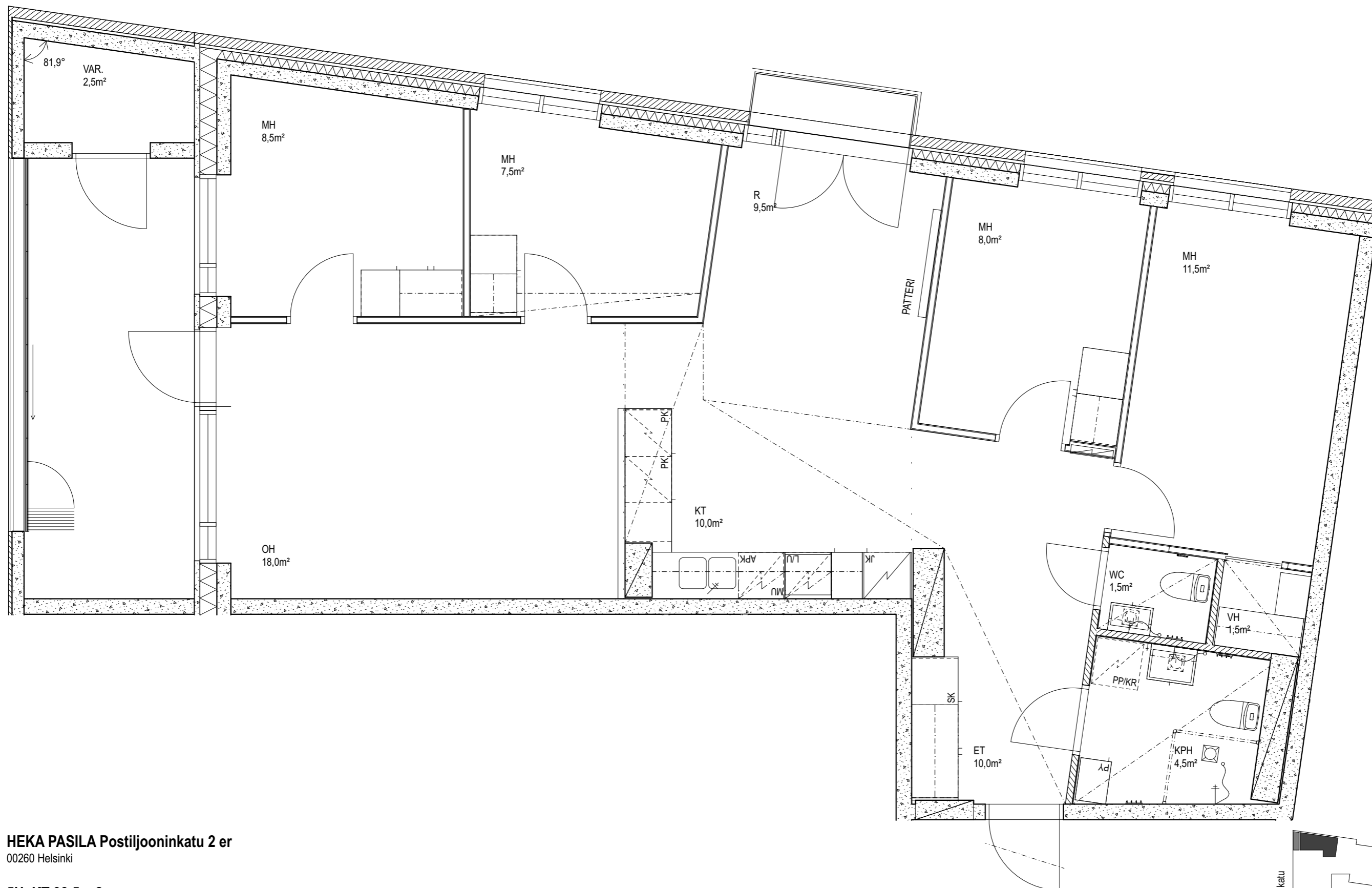

HEKA PASILA Postiljooninkatu 2 er

00260 Helsinki

5H+KT 93,5 m²

B68 - 6.KRS

Mittakaava 1:50



Suunnitelmiin saattaa tulla rakennusaikana vähäisiä muutoksia

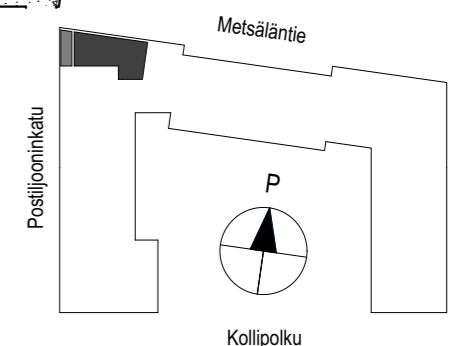

JKMM ARKKITEHDIT

1H+KT er 36,0 m²
B69 - 6.KRS

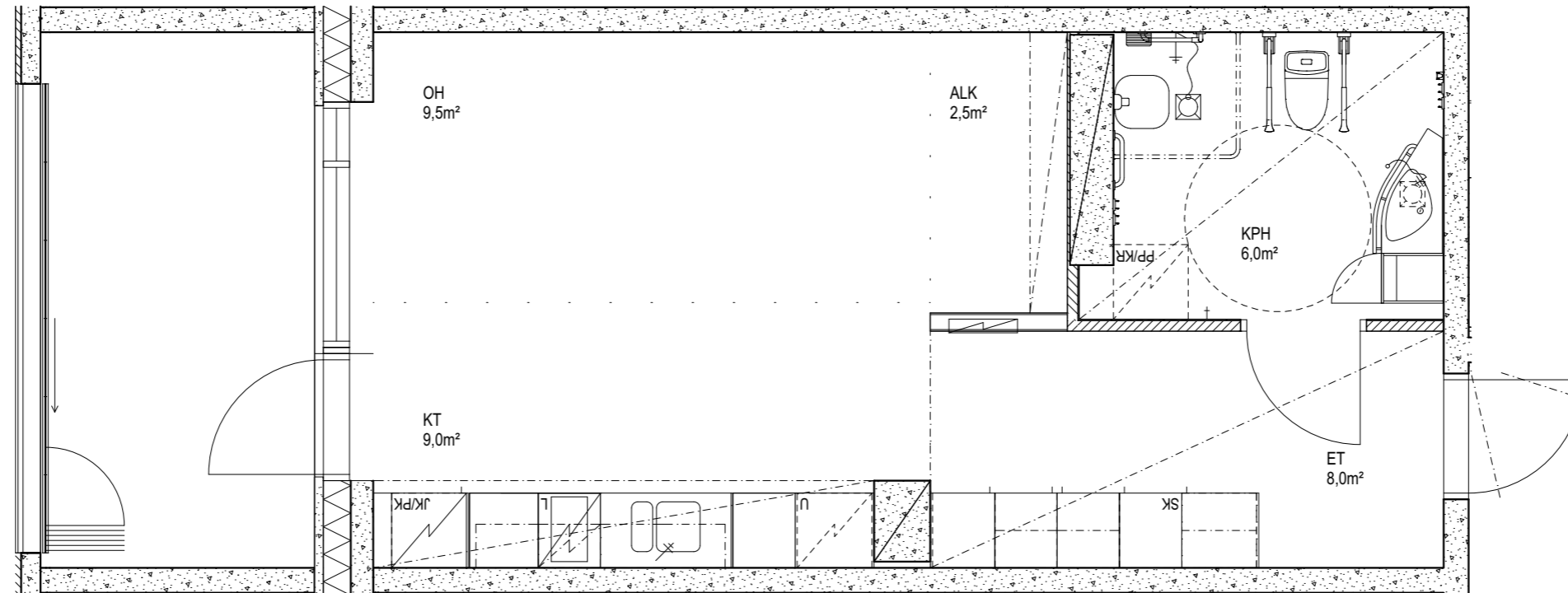

Suunnitelmiin saattaa tulla rakennusaikana
vähäisiä muutoksia

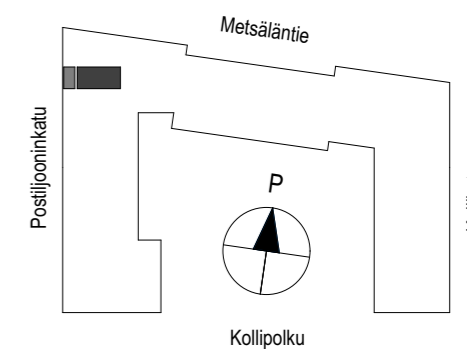

1H+KT 33,5 m²
B70 - 6.KRS

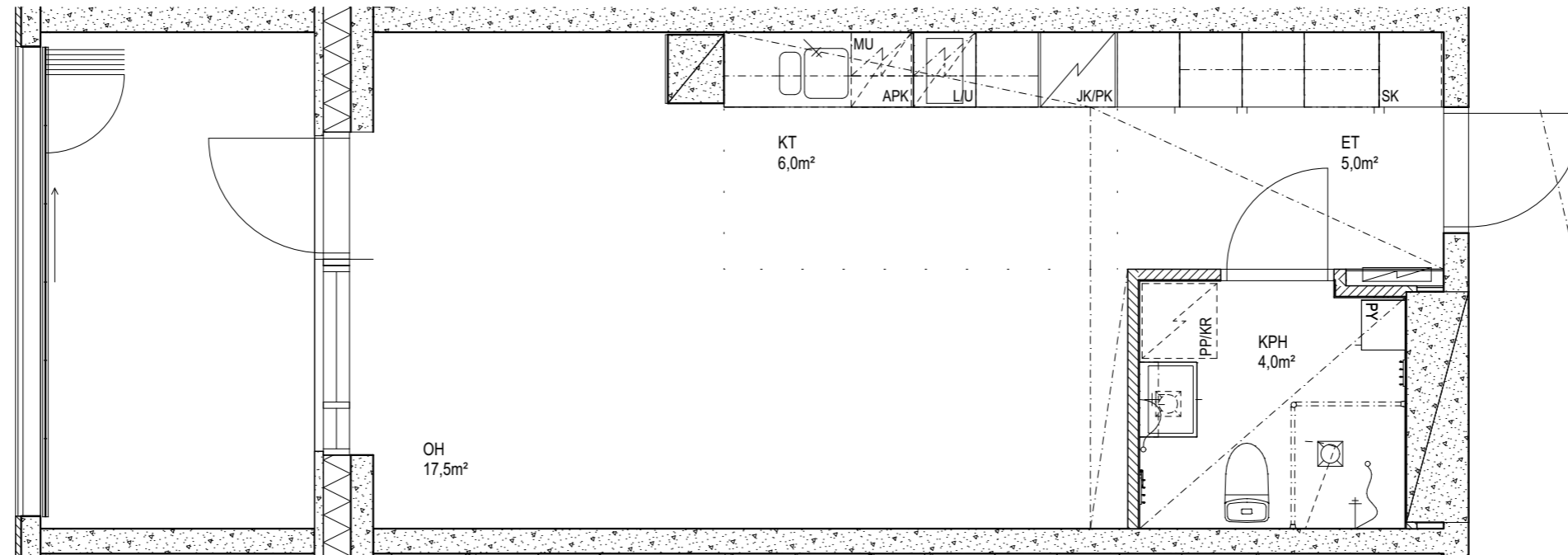

Suunnitelmiin saattaa tulla rakennusaikana
vähäisiä muutoksia

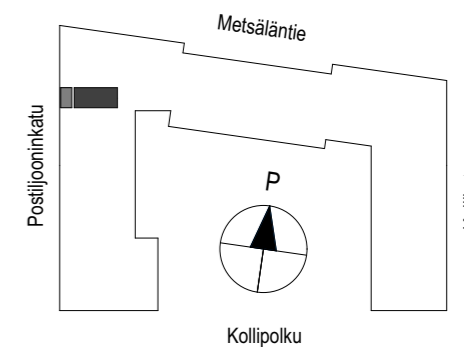

1H+KT er 36,0 m²
B71 - 6.KRS

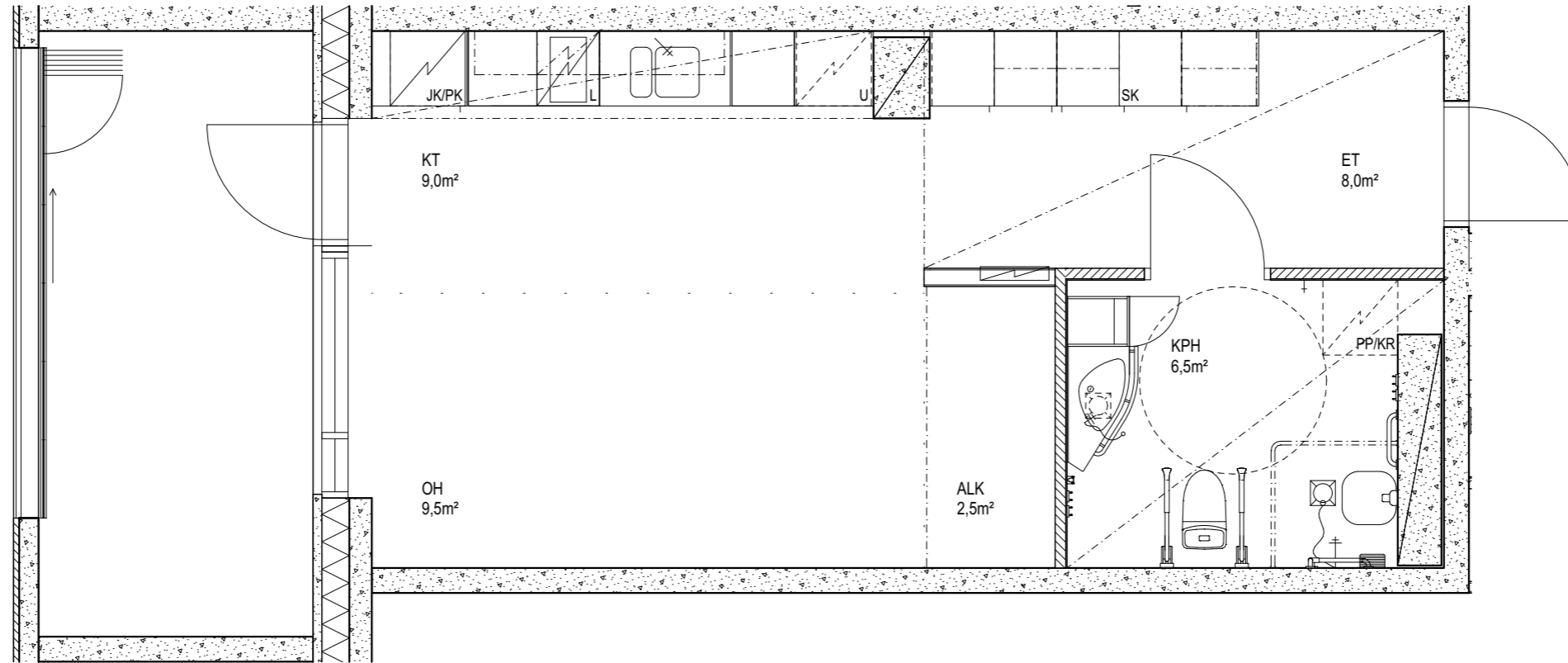

Suunnitelmiin saattaa tulla rakennusaikana
vähäisiä muutoksia

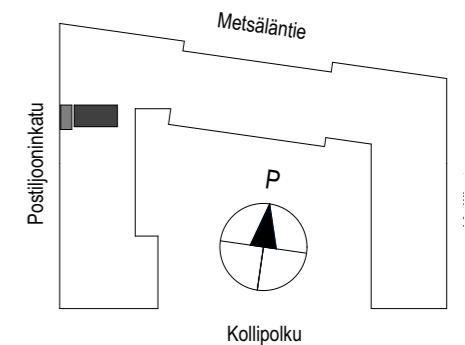

4H+KT 82,0 m²
B72 - 6.KRS

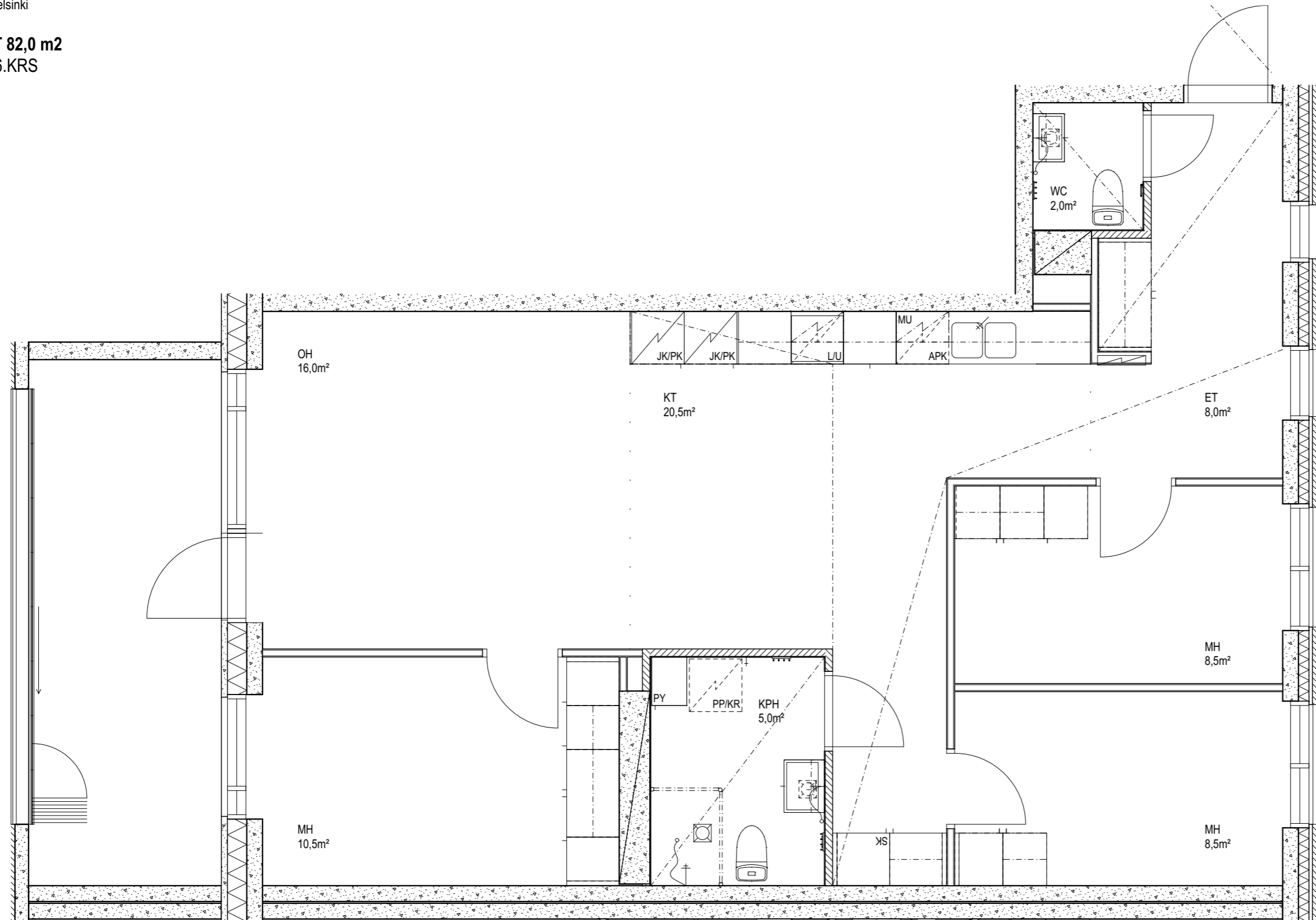

Suunnitelmiin saattaa tulla rakennusaikana
vähäisiä muutoksia

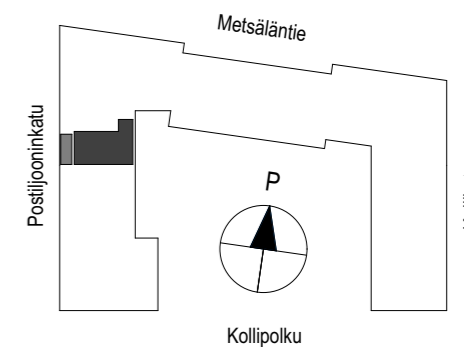

3H+KT 69,0 m²
B73 - 7.KRS

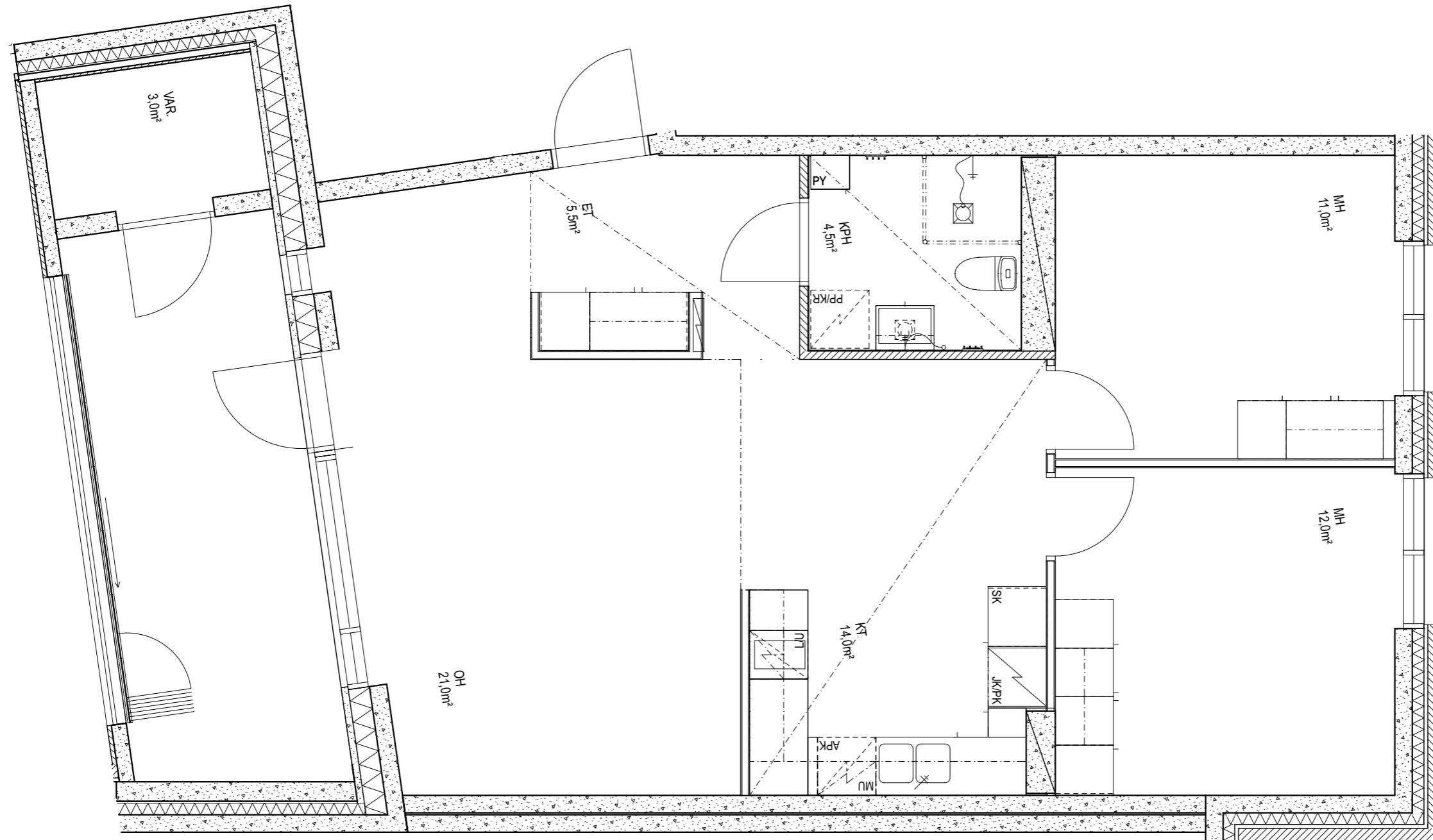

Suunnitelmiin saattaa tulla rakennusaikana
vähäisiä muutoksia

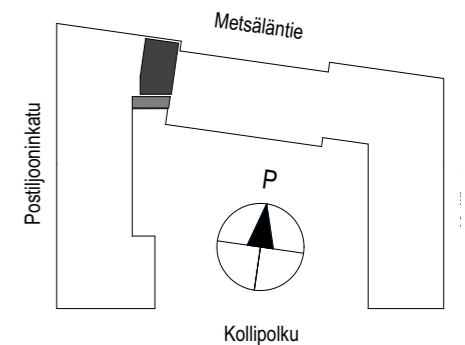

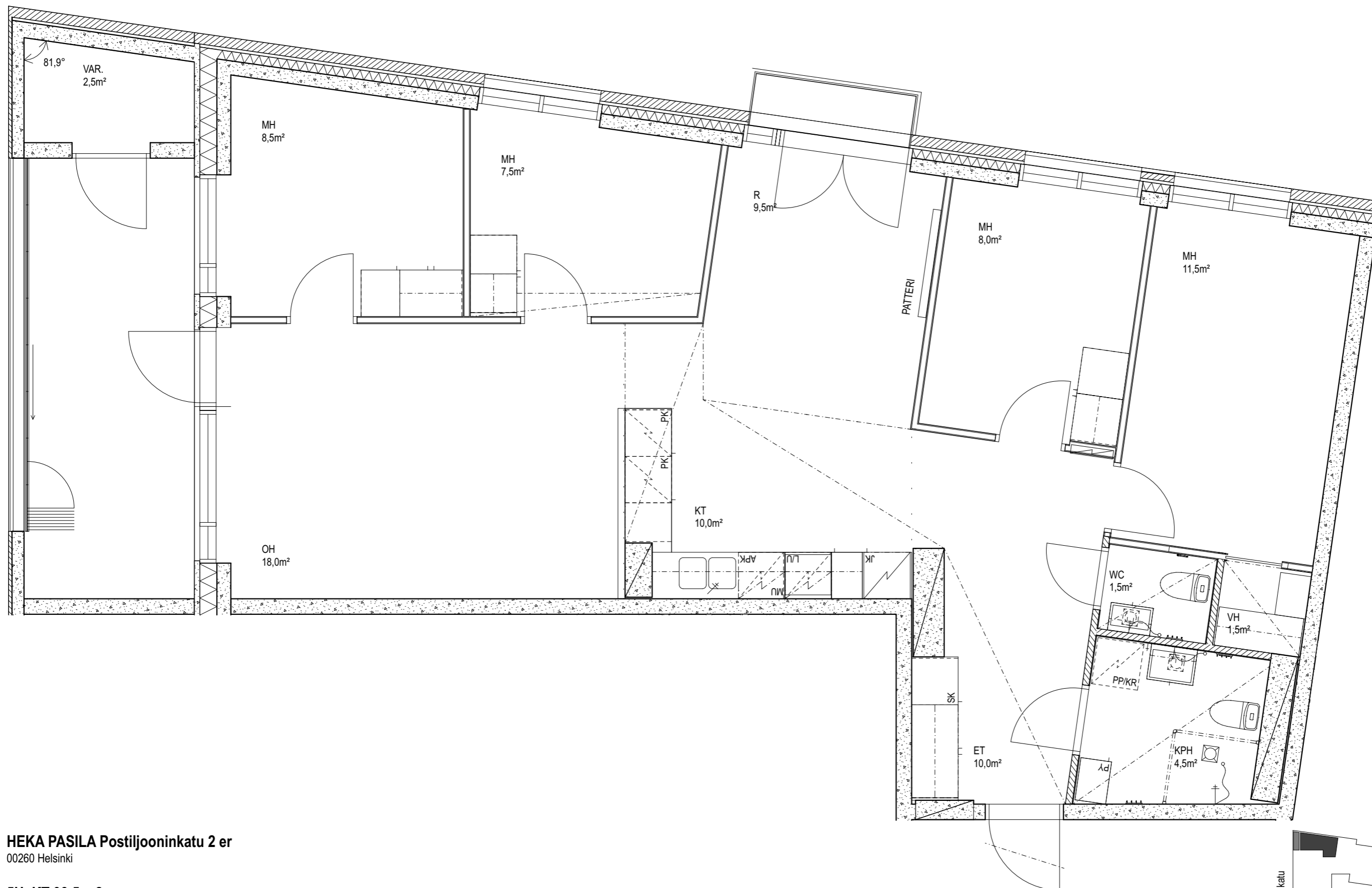

HEKA PASILA Postiljooninkatu 2 er

00260 Helsinki

5H+KT 93,5 m²

B74 - 7.KRS

Mittakaava 1:50



Suunnitelmiin saattaa tulla rakennusaikana vähäisiä muutoksia

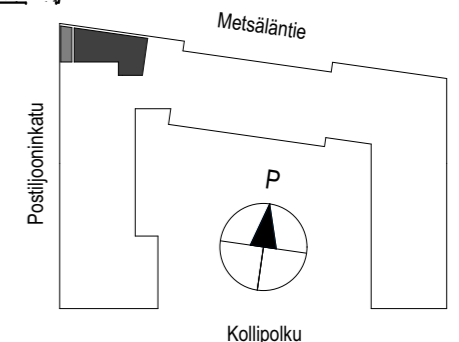

JKMM ARKKITEHDIT

1H+KT er 36,0 m²
B75 - 7.KRS

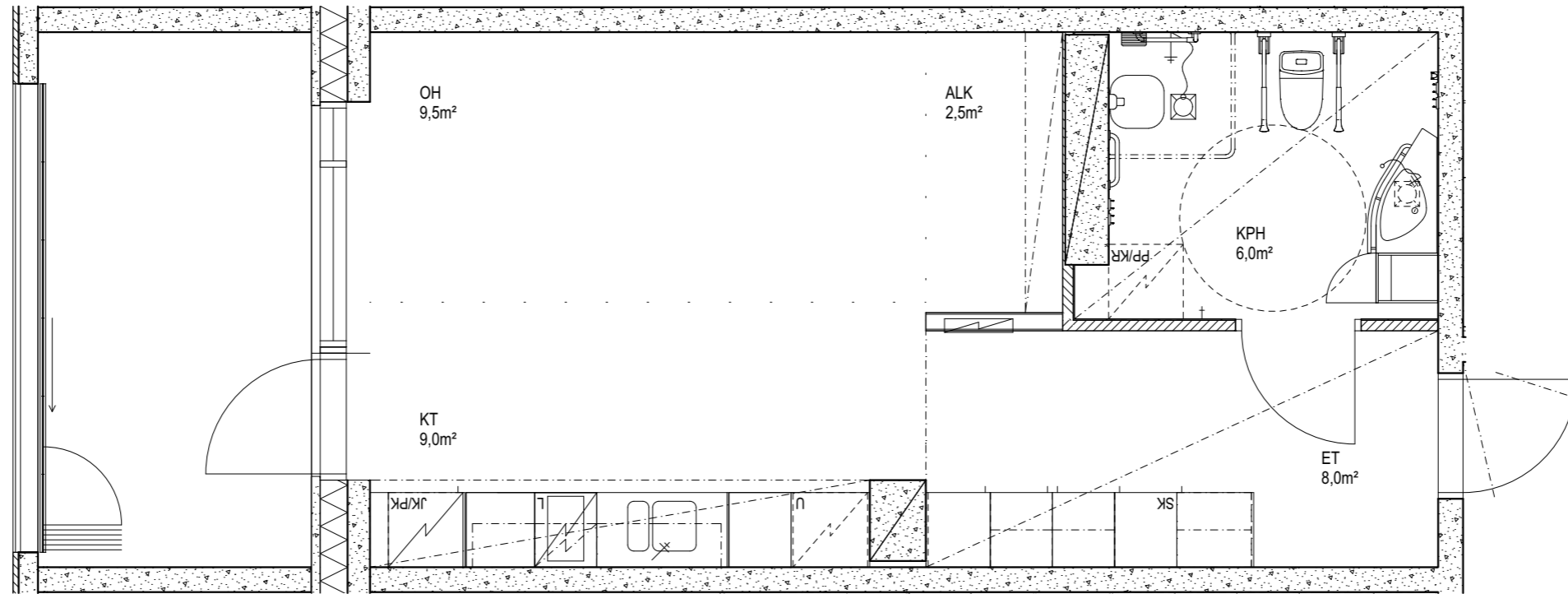

Suunnitelmiin saattaa tulla rakennusaikana
vähäisiä muutoksia

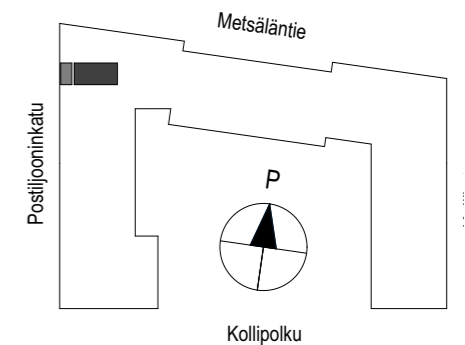

1H+KT 33,5 m²
B76 - 7.KRS

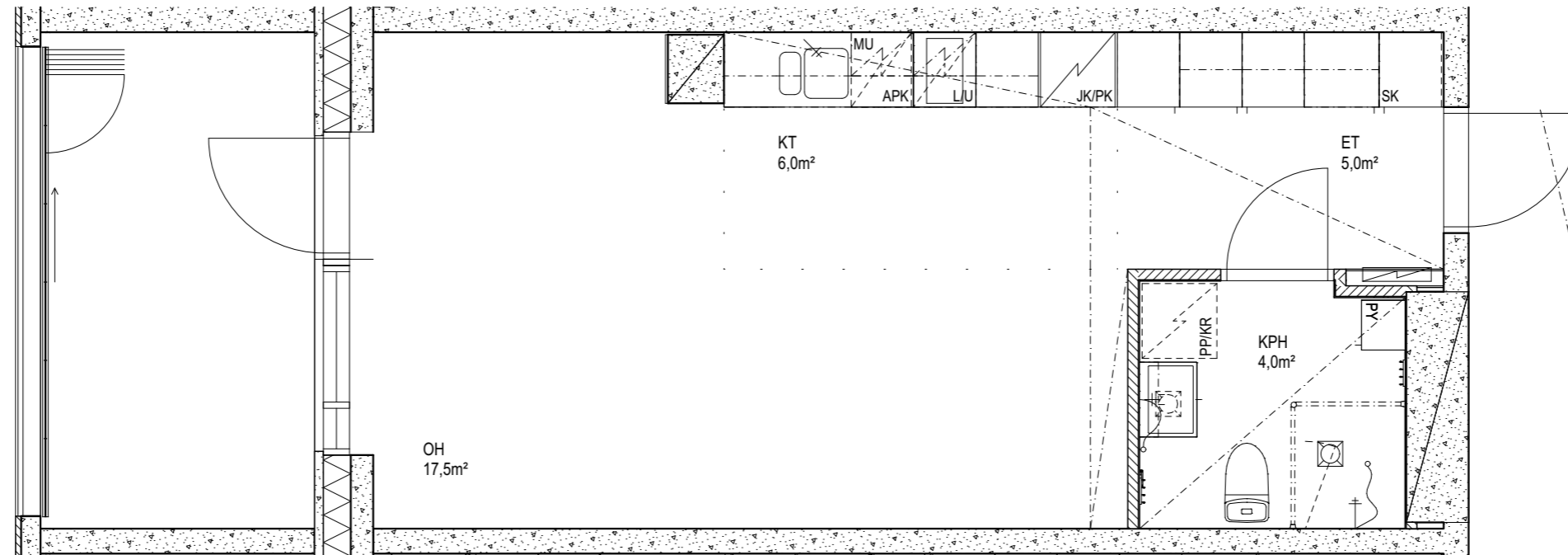

Suunnitelmiin saattaa tulla rakennusaikana
vähäisiä muutoksia

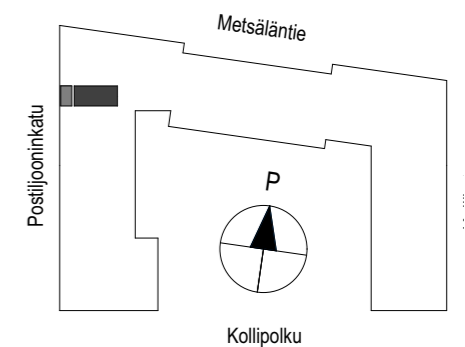

1H+KT er 36,0 m²
B77 - 7.KRS

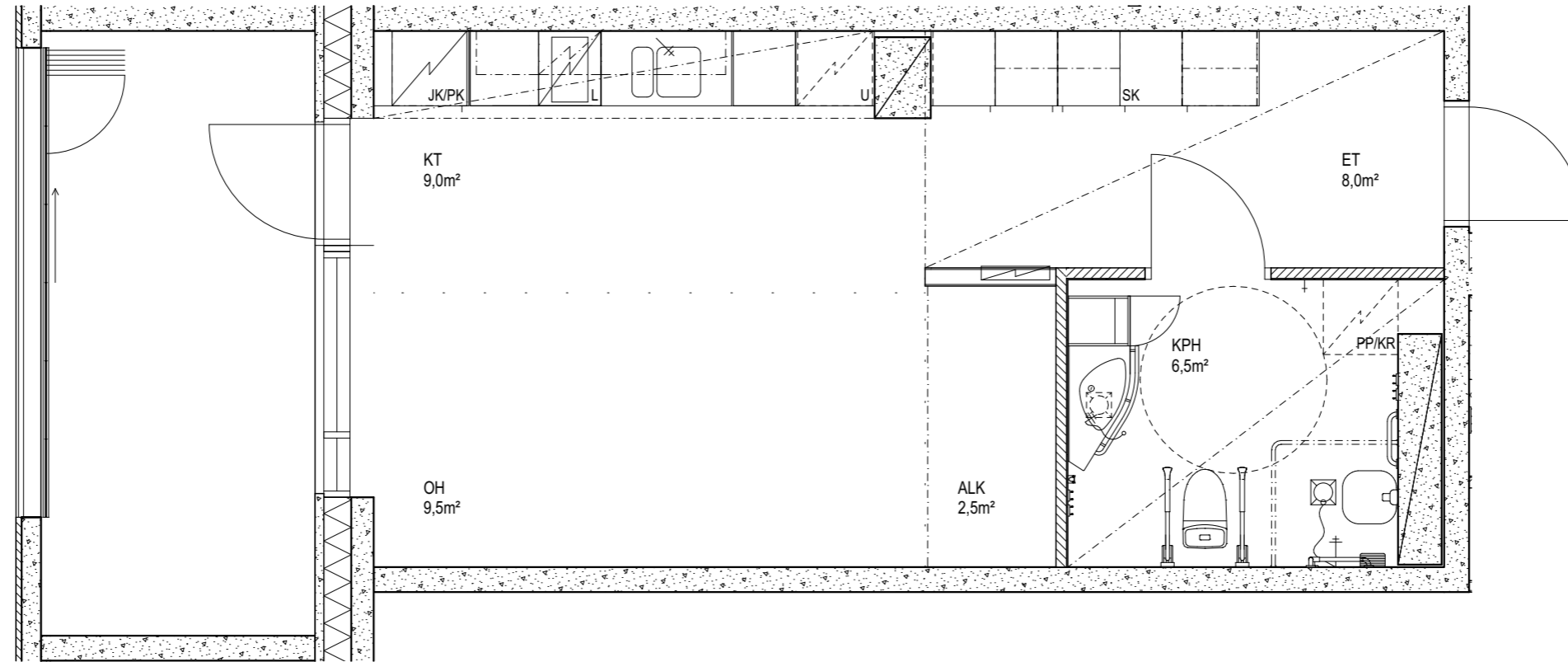

Suunnitelmiin saattaa tulla rakennusaikana
vähäisiä muutoksia

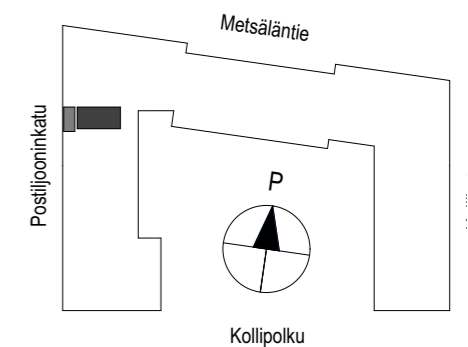

4H+KT 82,0 m²
B78 - 7.KRS

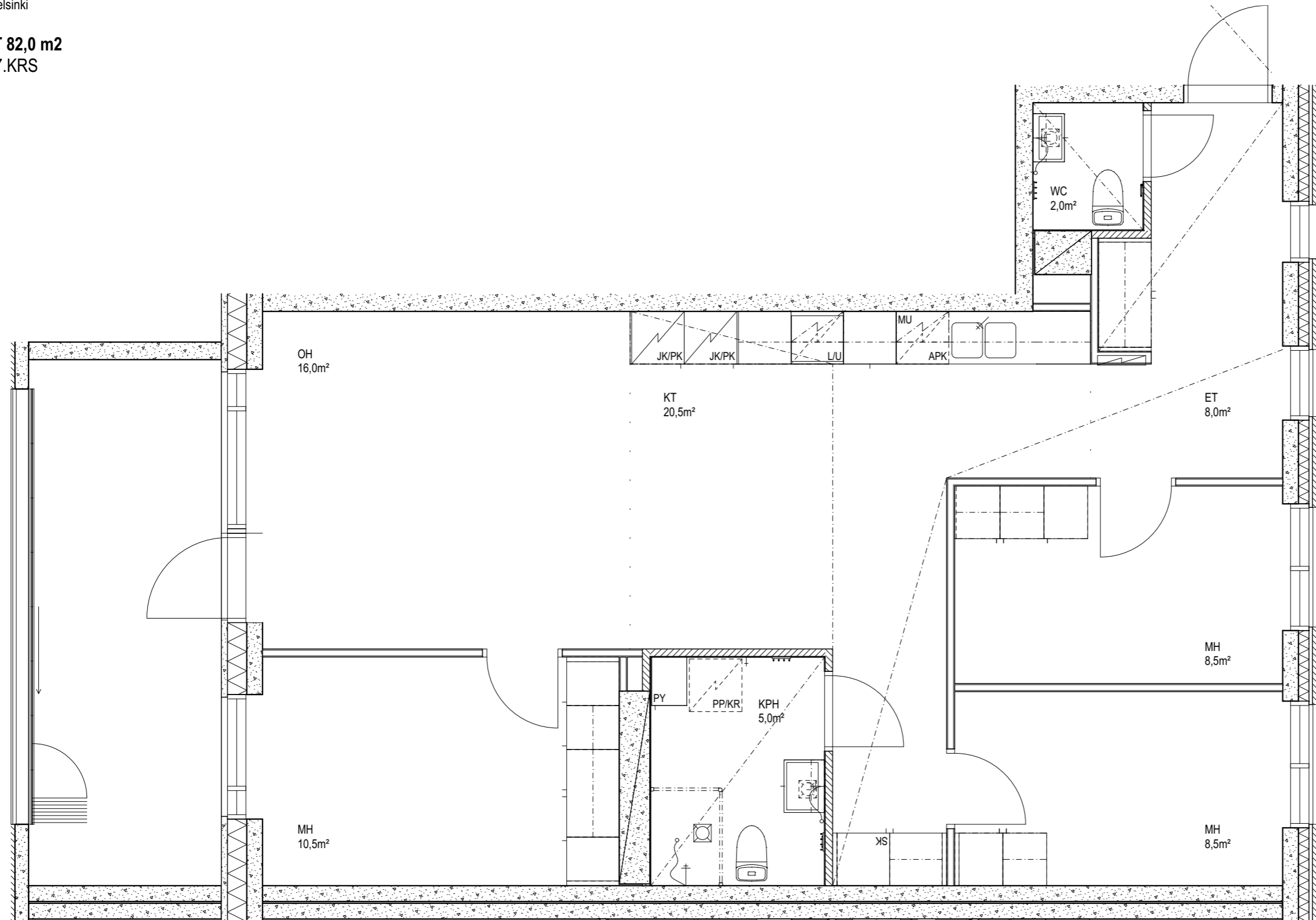

Suunnitelmiin saattaa tulla rakennusaikana
vähäisiä muutoksia

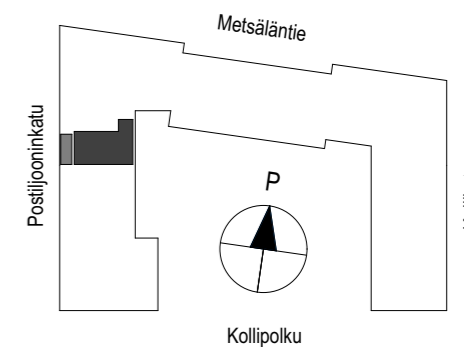

3H+KT 69,0 m²
B79 - 8.KRS

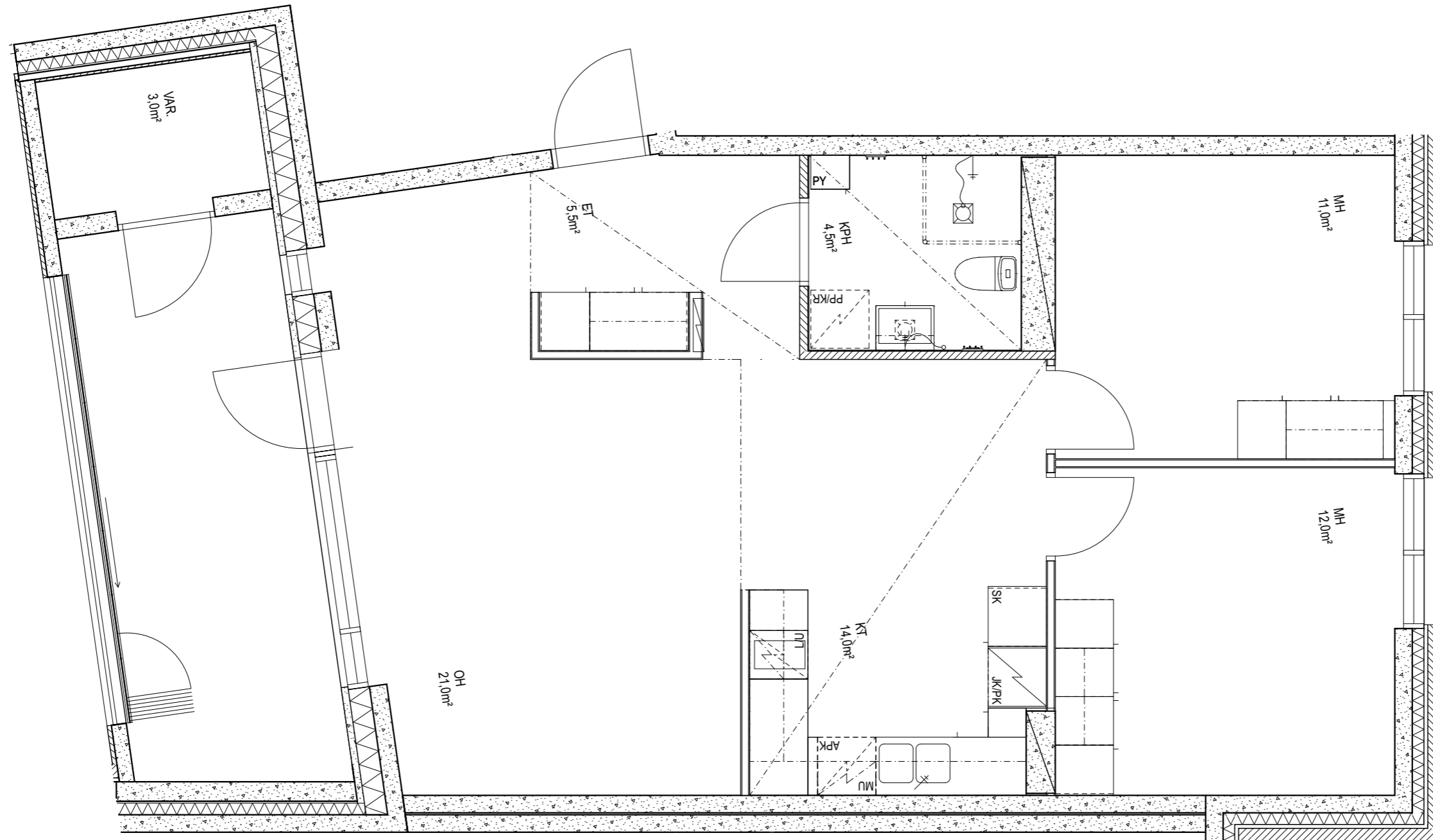

Suunnitelmiin saattaa tulla rakennusaikana
vähäisiä muutoksia

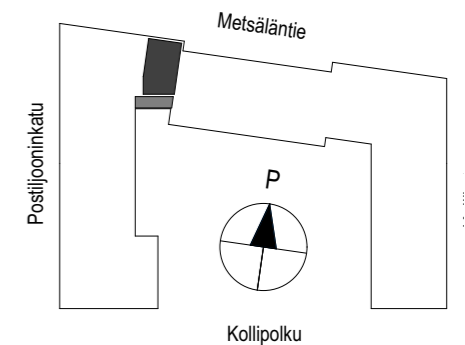

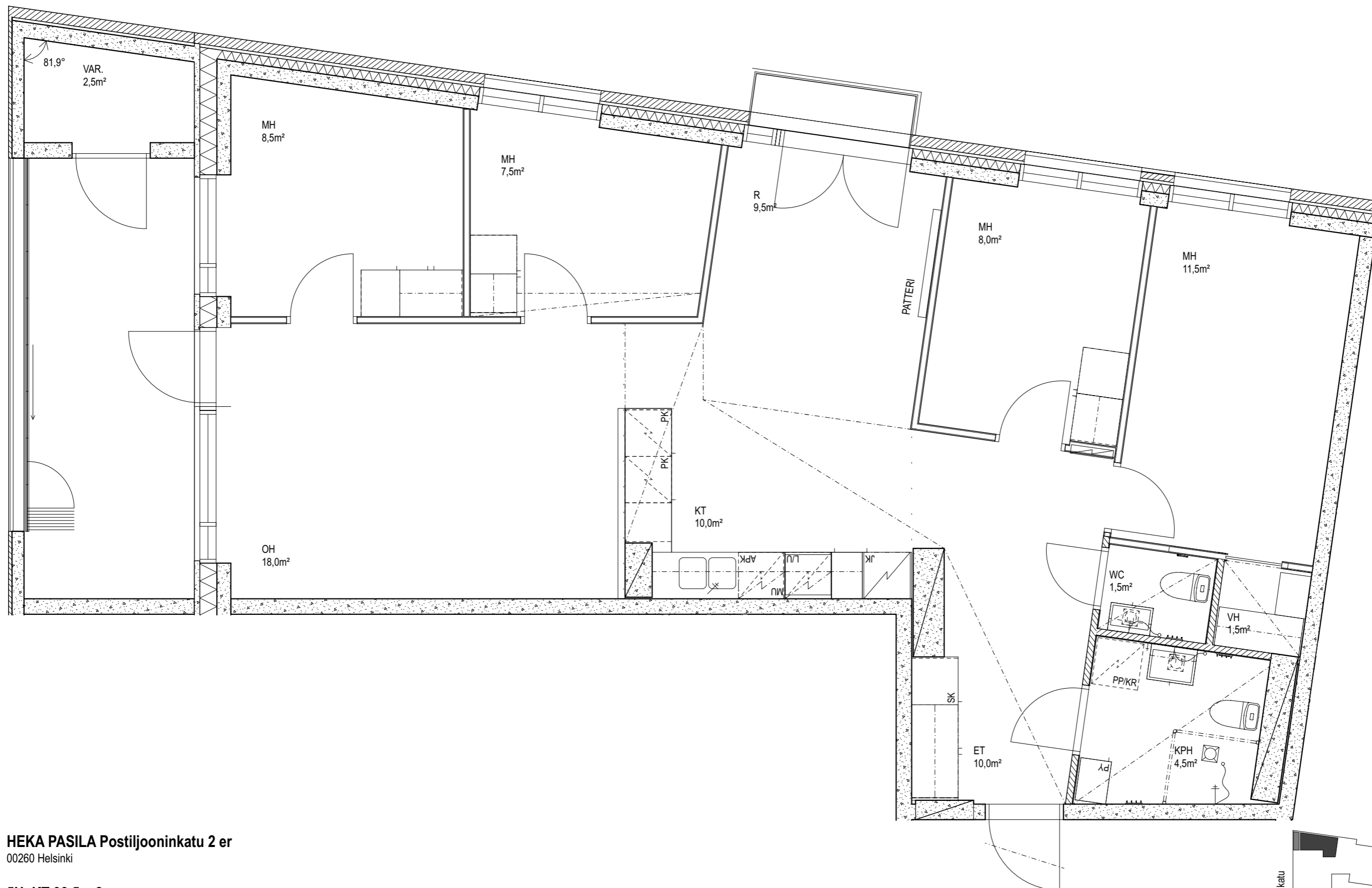

HEKA PASILA Postiljooninkatu 2 er

00260 Helsinki

5H+KT 93,5 m2

B80 - 8.KRS

Mittakaava 1:50



Suunnitelmiin saattaa tulla rakennusaikana vähäisiä muutoksia

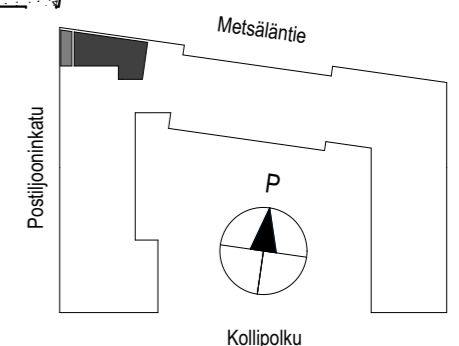

JKMM ARKKITEHDIT

4H+KT 82,0 m²
B81 - 8.KRS

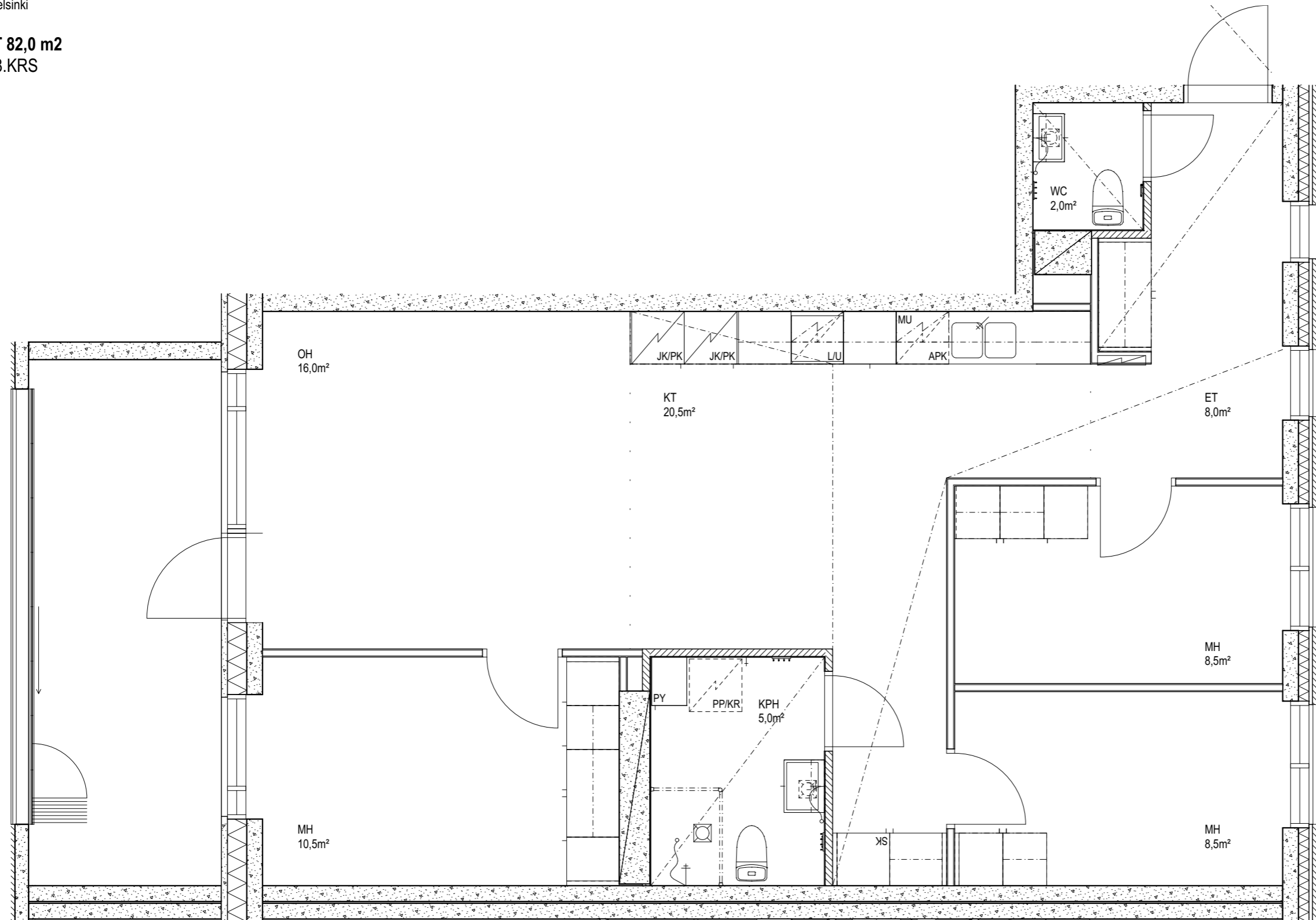

Suunnitelmiin saattaa tulla rakennusaikana
vähäisiä muutoksia

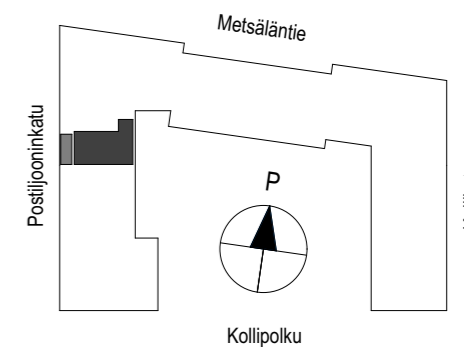

2H+KT 41,5 m²
C82 - 1.KRS

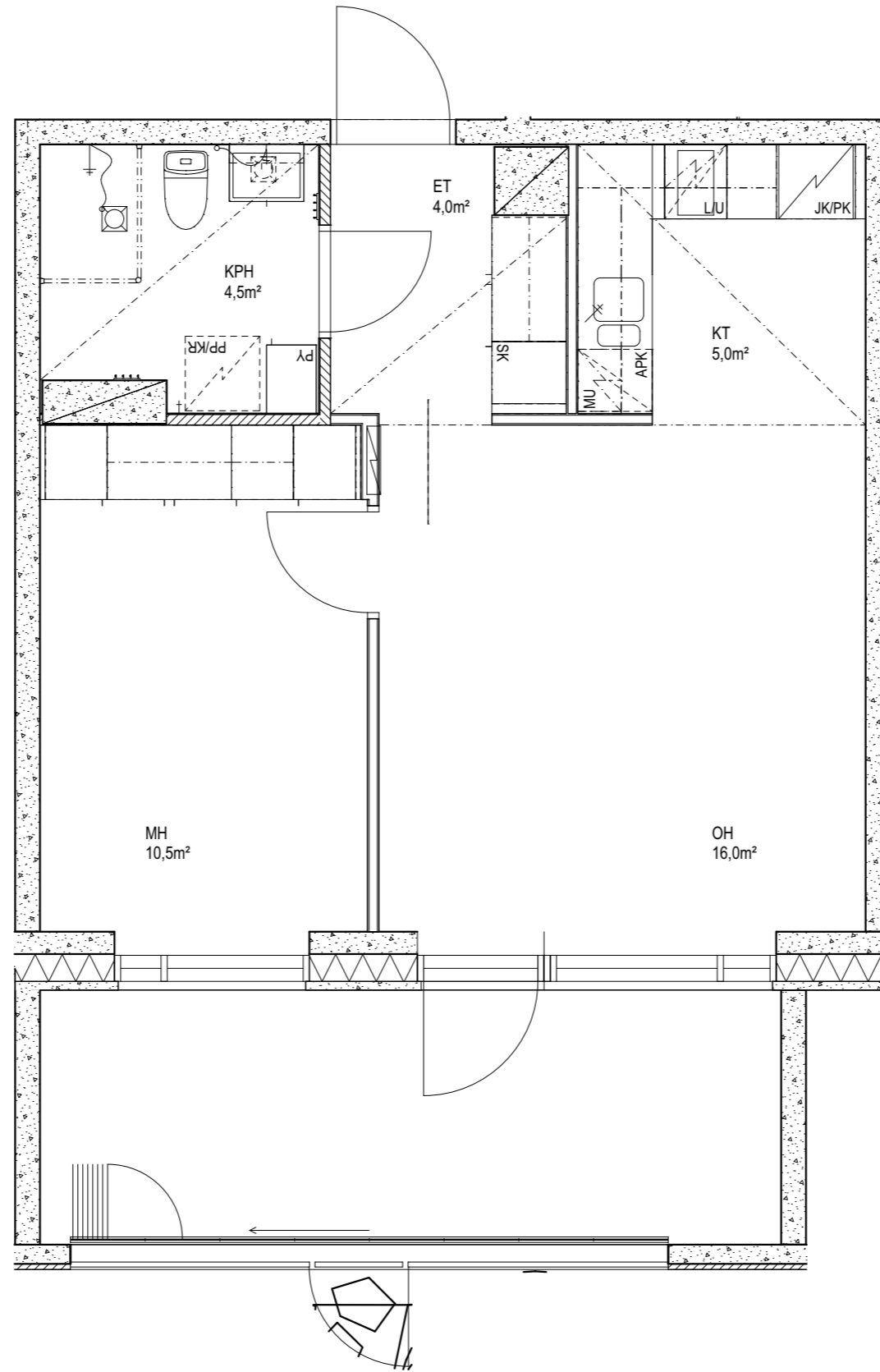

Suunnitelmiin saattaa tulla rakennusaikana
vähäisiä muutoksia

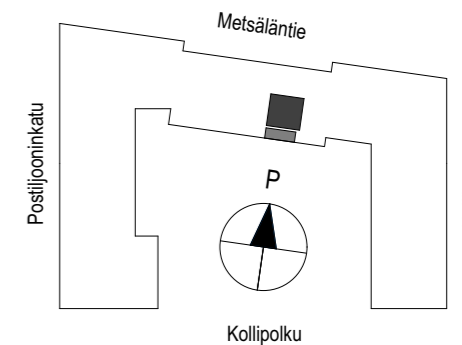

HEKA PASILA Postiljooninkatu 2 er

00260 Helsinki

31.3.2022

3H+KT 68,5 m²

C83 - 1.KRS

Mittakaava 1:50

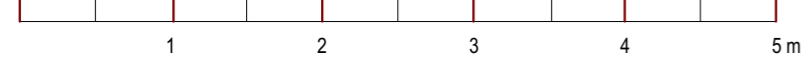

Suunnitelmiin saattaa tulla rakennusaikana vähäisiä muutoksia

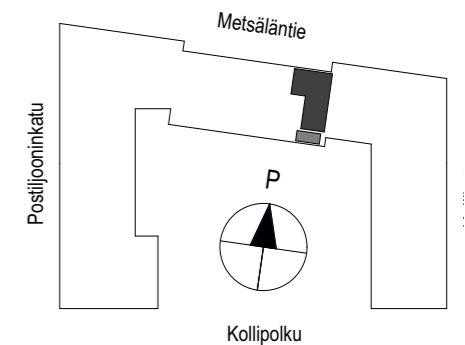
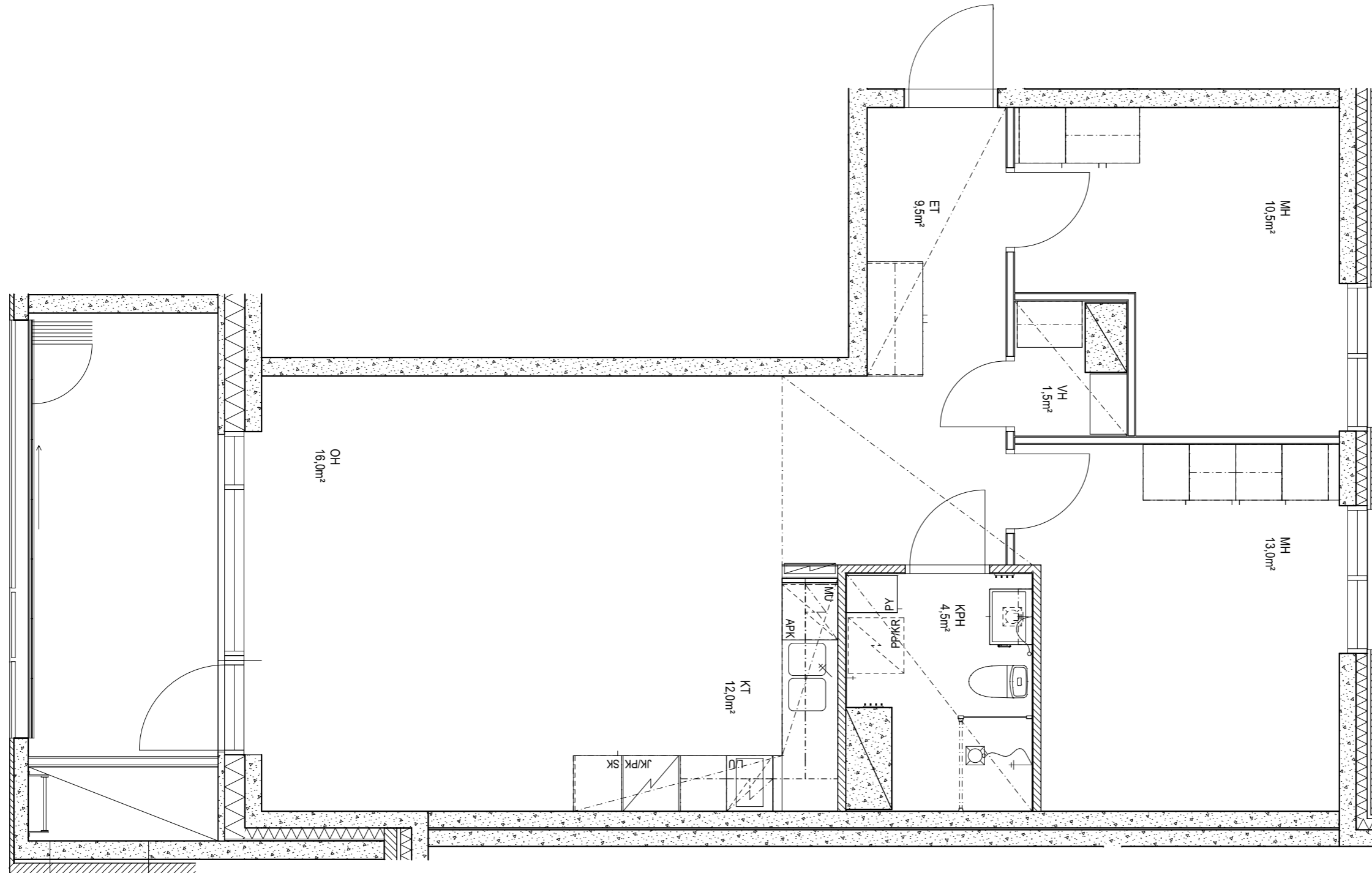

JKMM ARKKITEHDIT

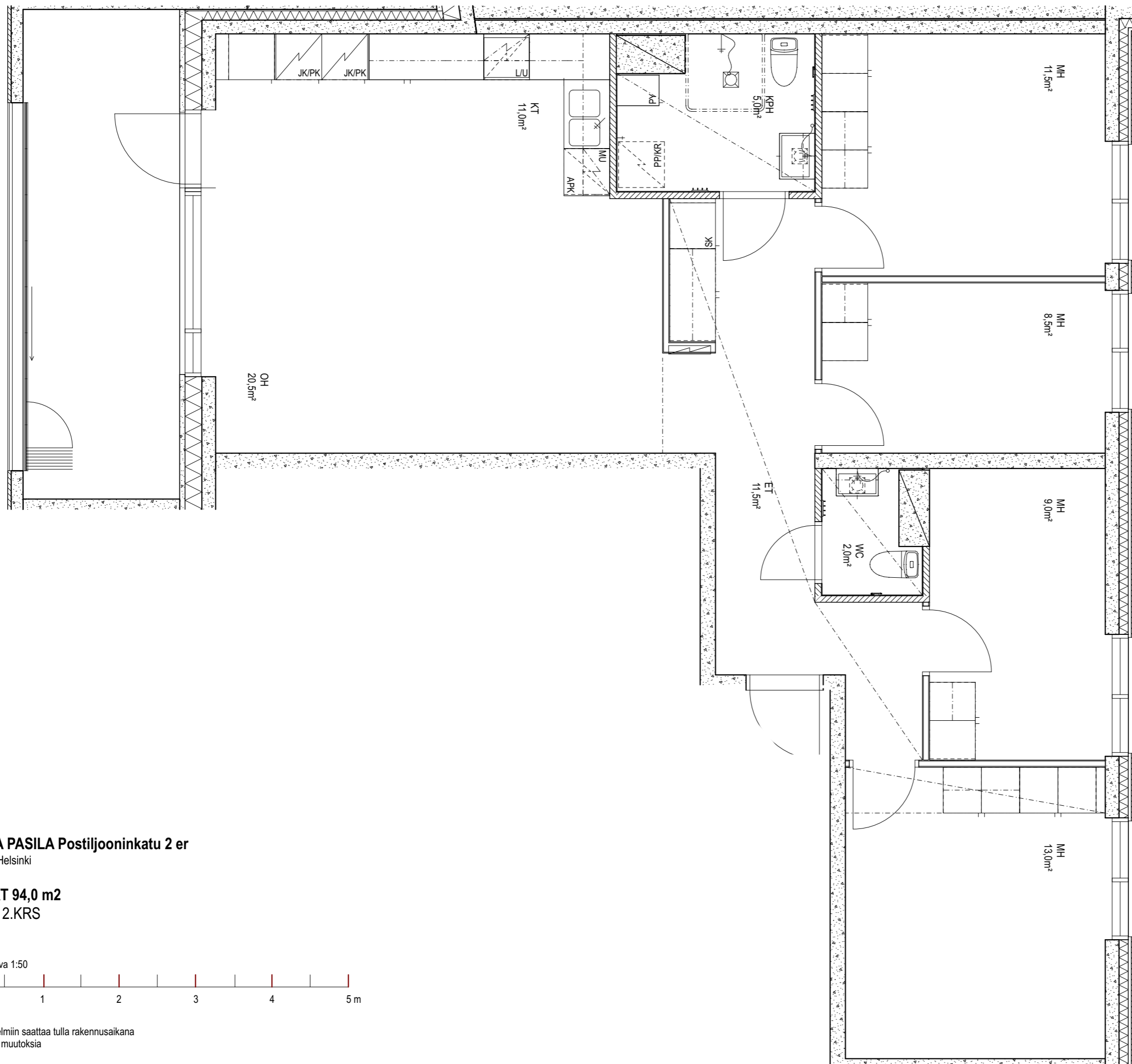

HEKA PASILA Postiljooninkatu 2 er

00260 Helsinki

5H+KT 94,0 m2

C84 - 2.KRS

Mittakaava 1:50



Suunnitelmiin saattaa tulla rakennusaikana vähäisiä muutoksia

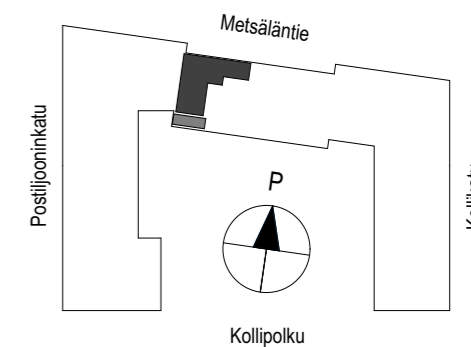

JKMM ARKKITEHDIT

2H+KT 41,5 m²
C85 - 2.KRS

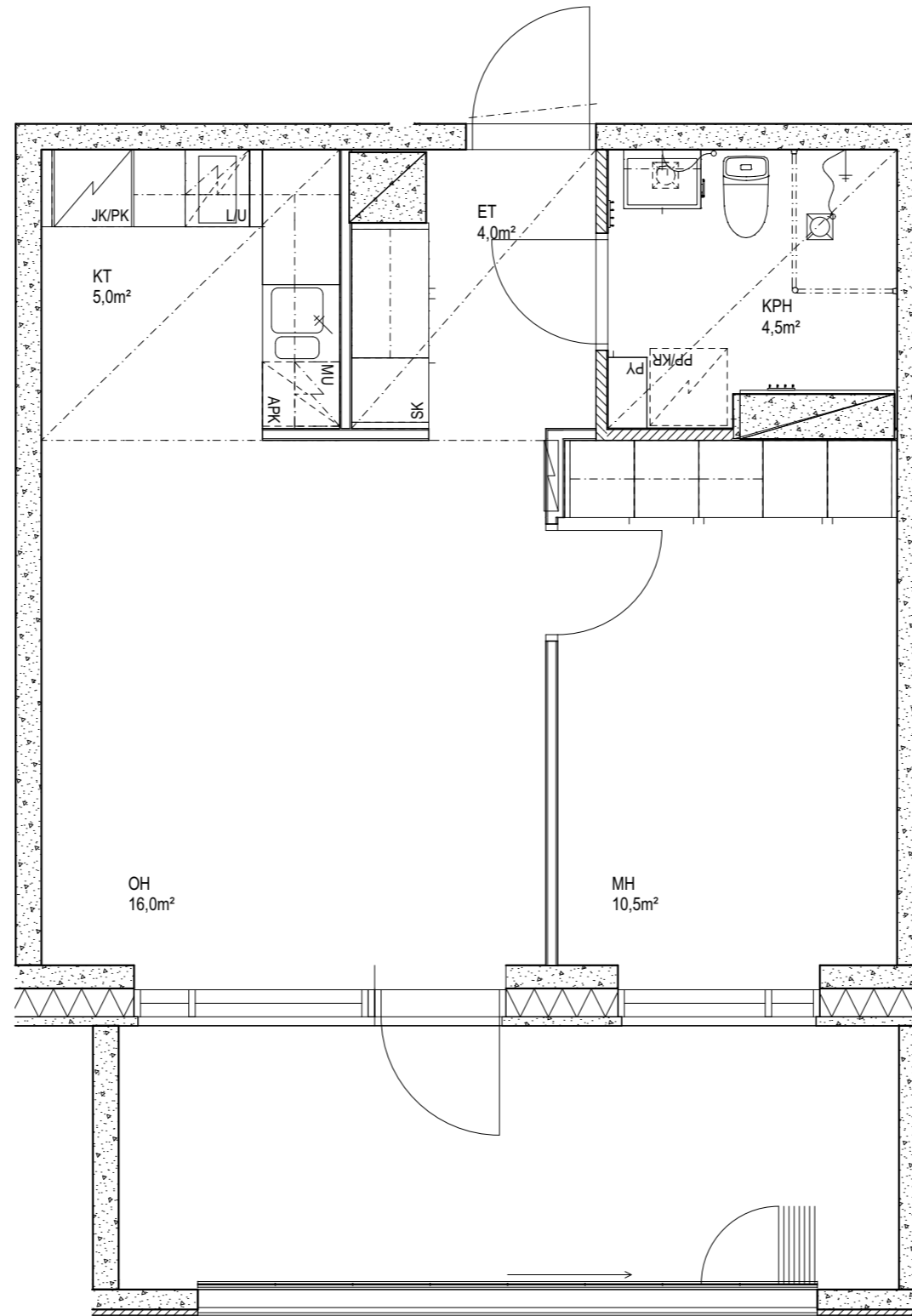

Suunnitelmiin saattaa tulla rakennusaikana
vähäisiä muutoksia

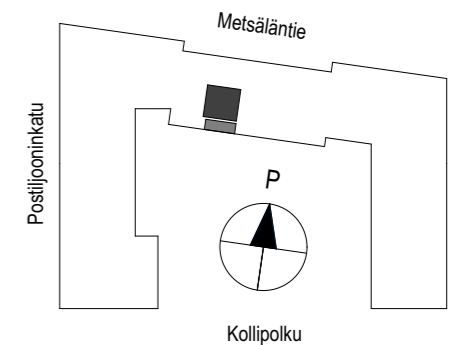

1H+KT 34,5 m²
C86 - 2.KRS

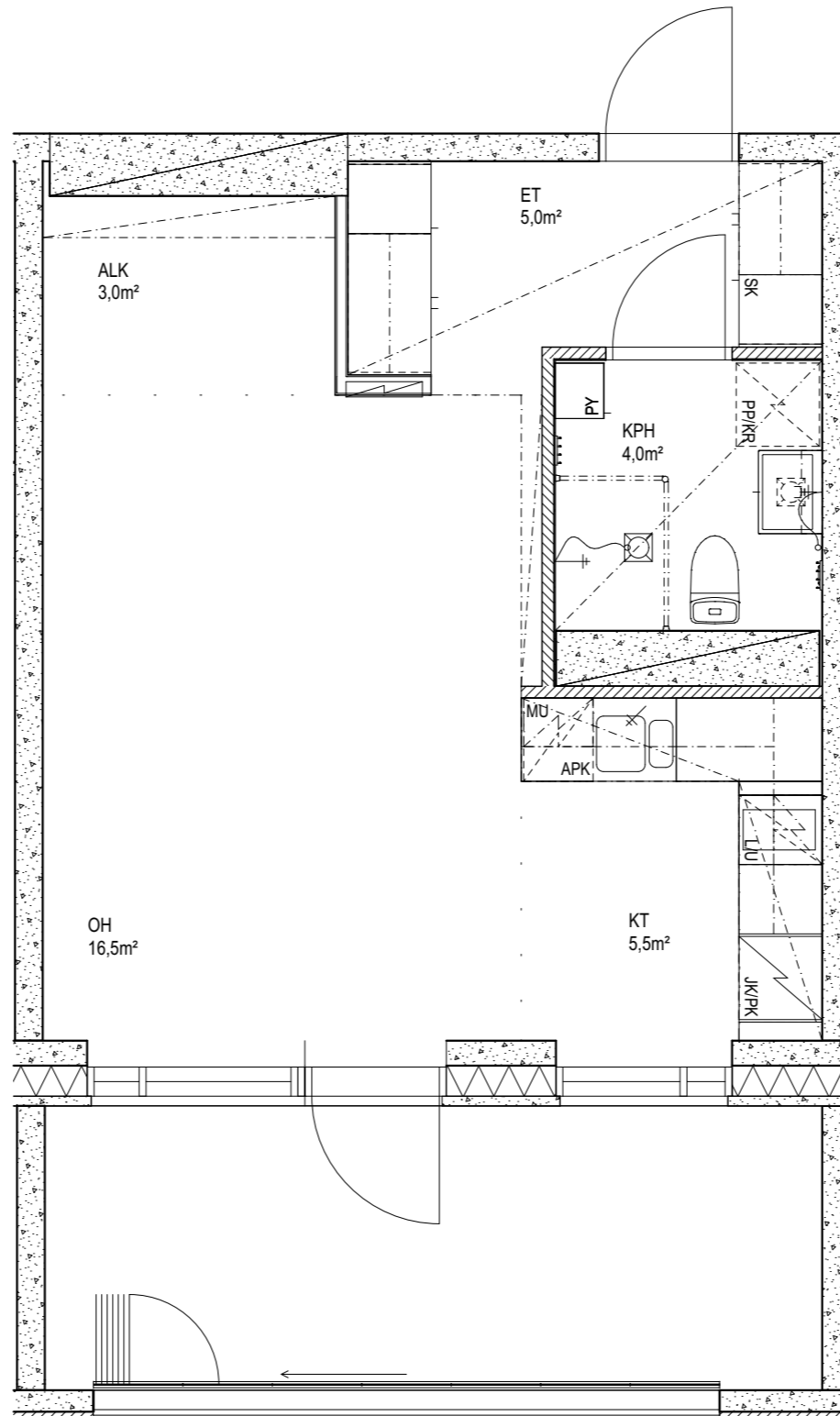

Suunnitelmiin saattaa tulla rakennusaikana
vähäisiä muutoksia

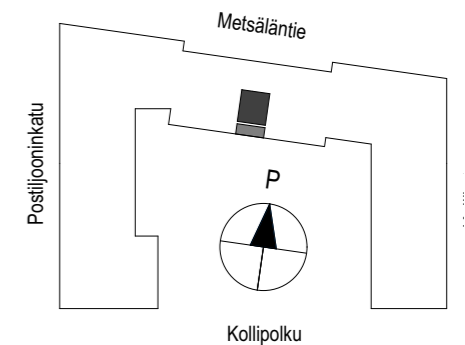

2H+KT 41,5 m²
C87 - 2.KRS

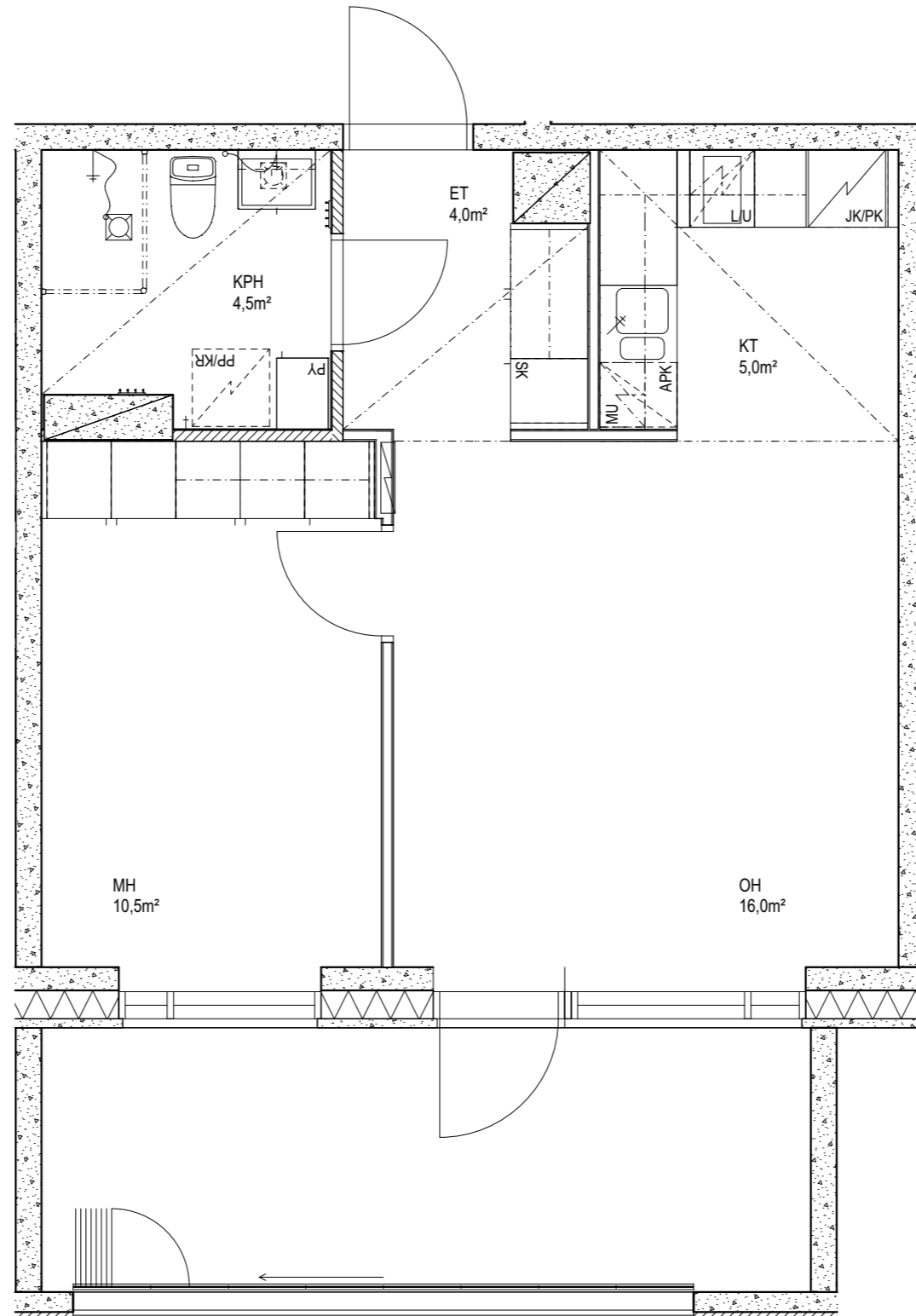

Suunnitelmiin saattaa tulla rakennusaikana
vähäisiä muutoksia

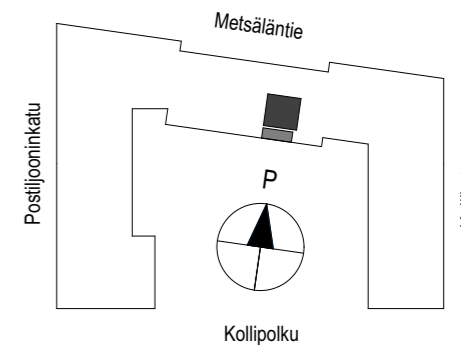

HEKA PASILA Postiljooninkatu 2 er

00260 Helsinki

4H+KT 81,5 m²

C88 - 2.KRS

Mittakaava 1:50



Suunnitelmiin saattaa tulla rakennusaikana vähäisiä muutoksia

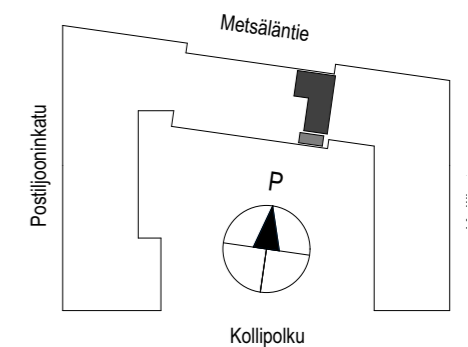
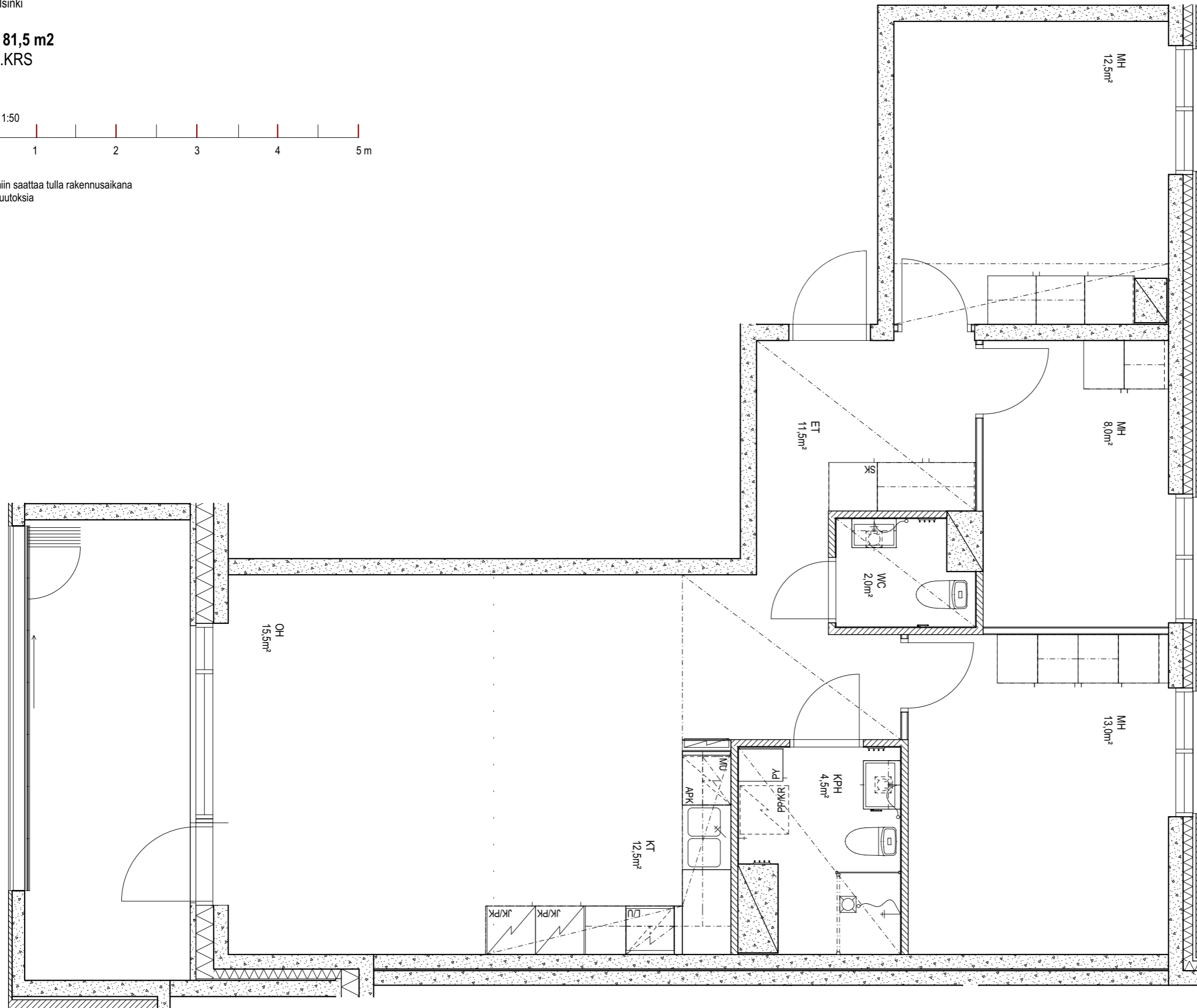

JKMM ARKKITEHDIT

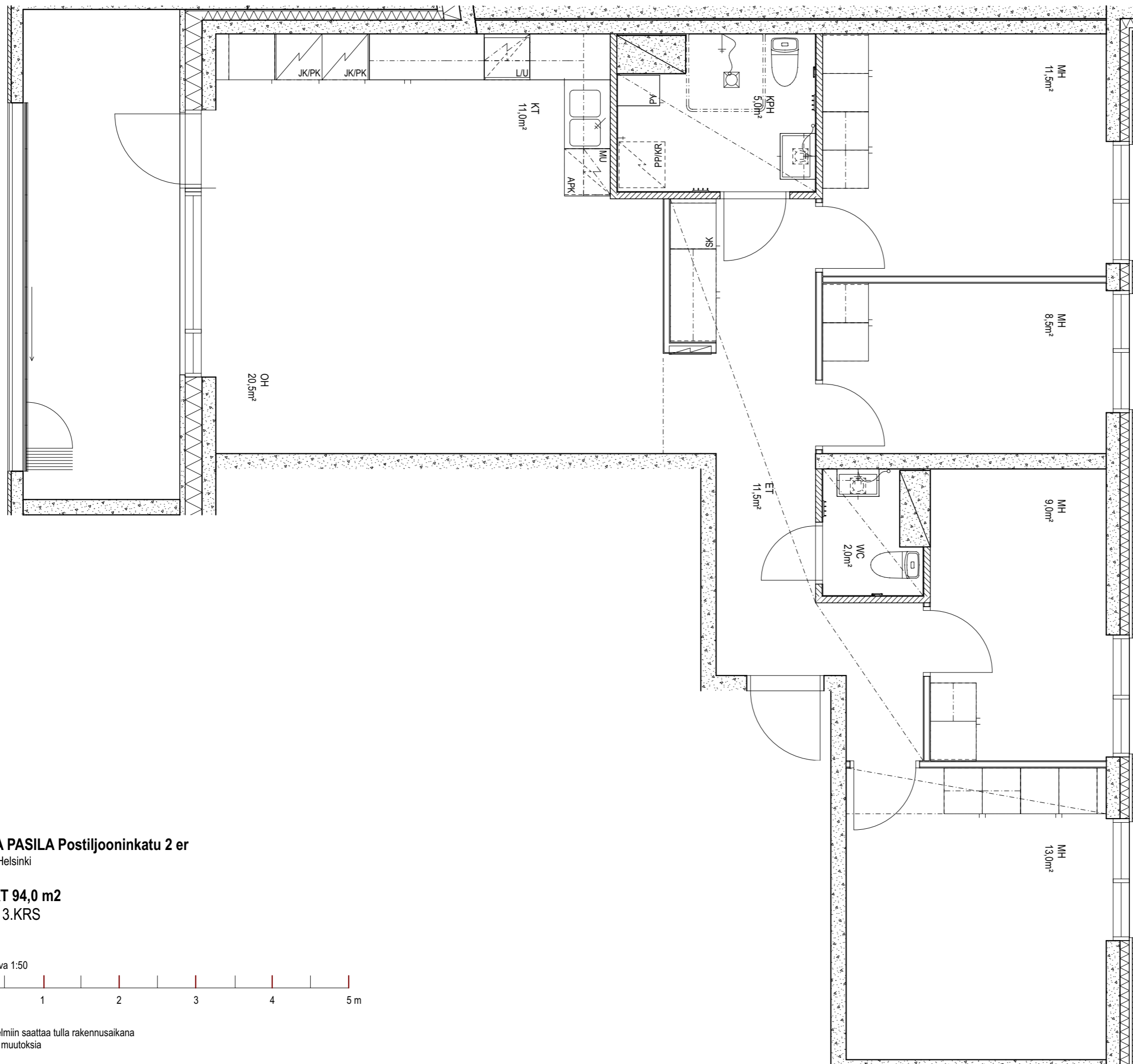

HEKA PASILA Postiljooninkatu 2 er
00260 Helsinki

5H+KT 94,0 m2
C89 - 3.KRS

Mittakaava 1:50



Suunnitelmiin saattaa tulla rakennusaikana vähäisiä muutoksia

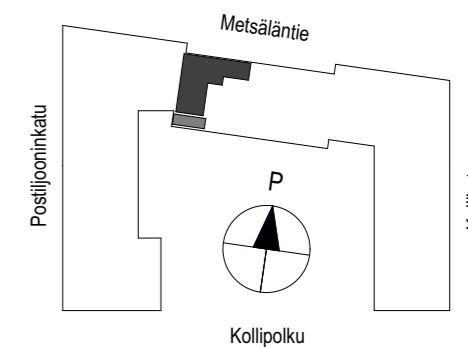

JKMM ARKKITEHDIT

2H+KT 41,5 m²
C90 - 3.KRS

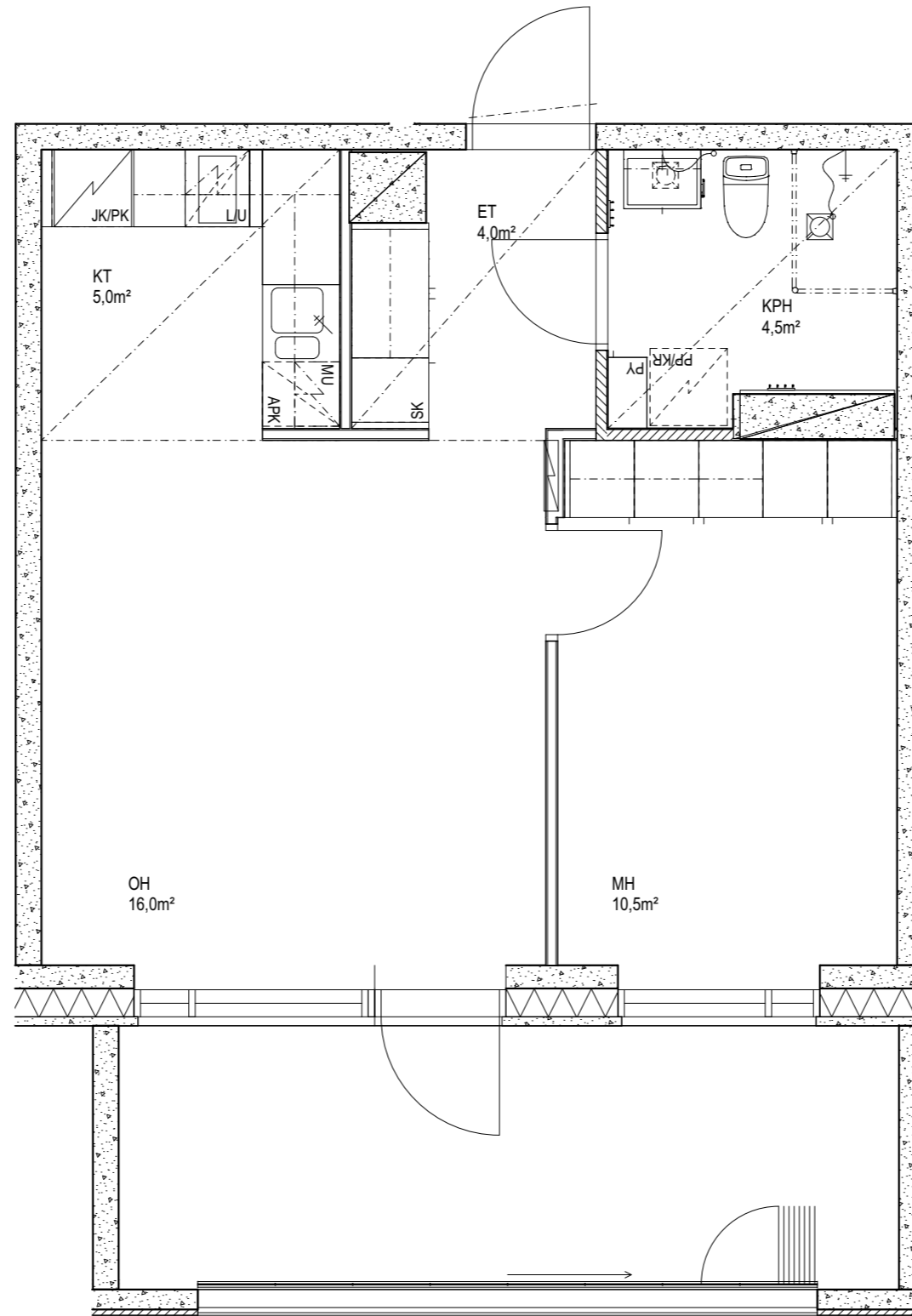

Suunnitelmiin saattaa tulla rakennusaikana
vähäisiä muutoksia

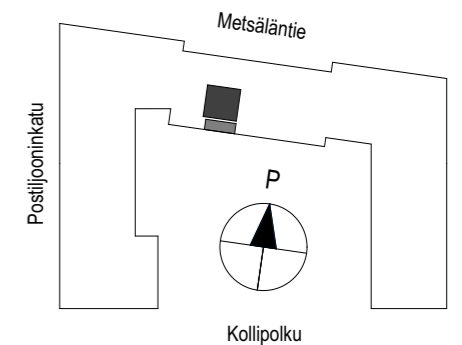

1H+KT 34,5 m²
C91 - 3.KRS

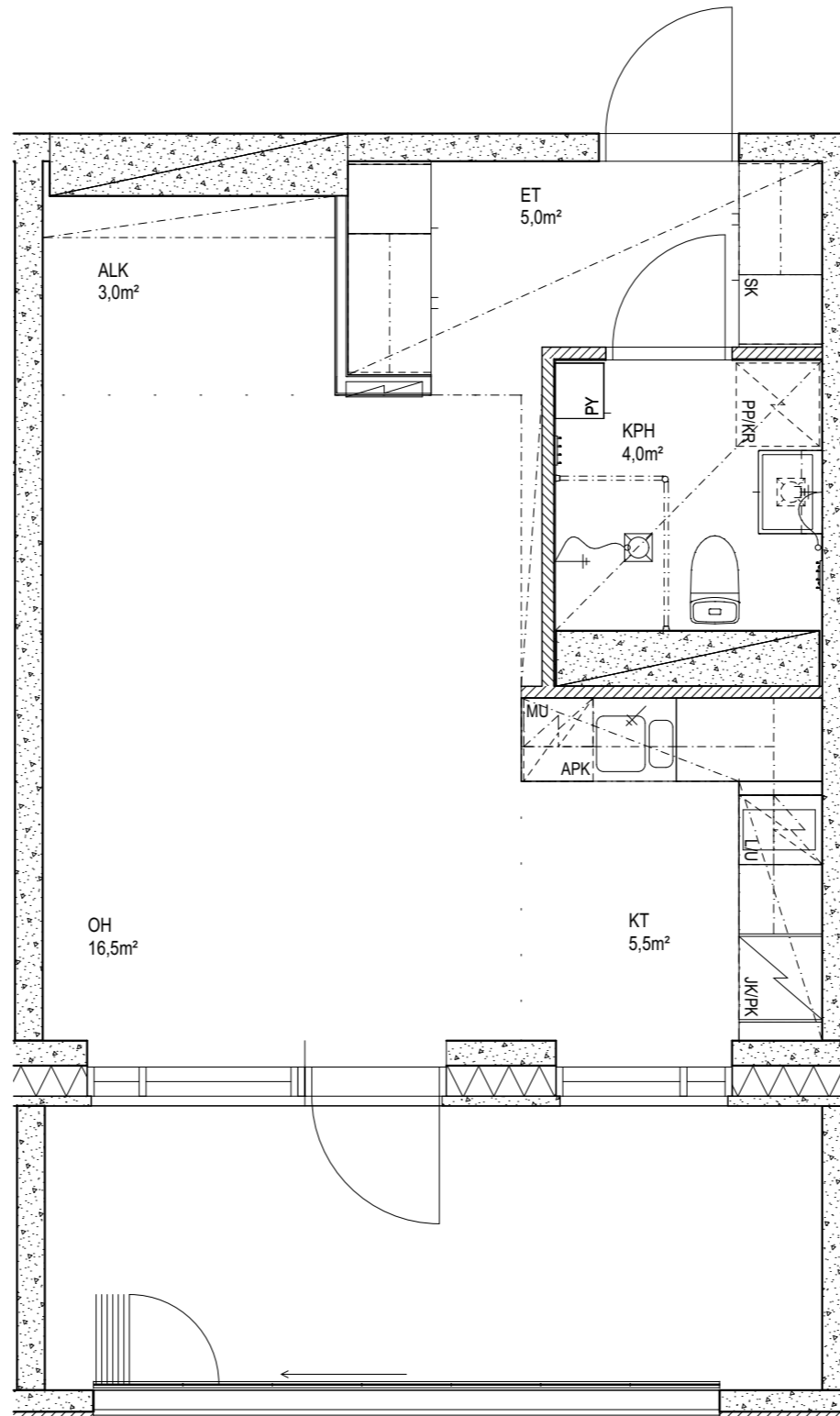

Suunnitelmiin saattaa tulla rakennusaikana
vähäisiä muutoksia

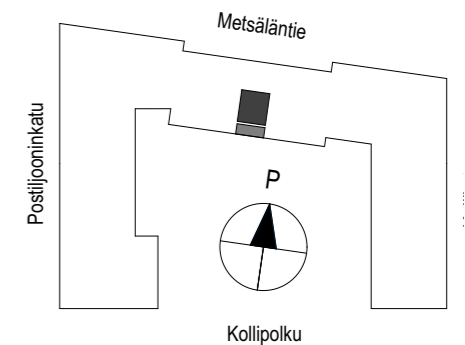

2H+KT 41,5 m²
C92 - 3.KRS

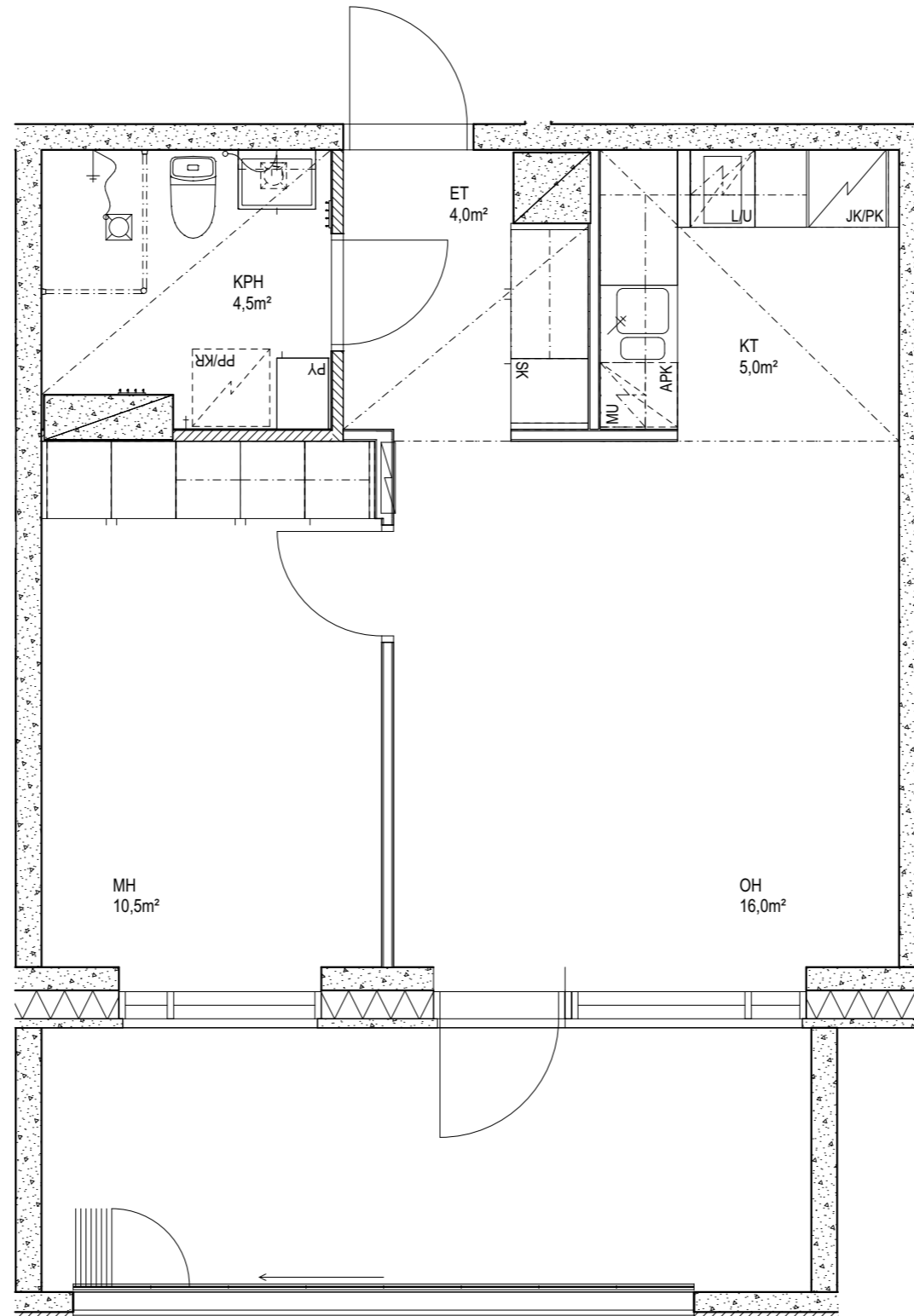

Suunnitelmiin saattaa tulla rakennusaikana
vähäisiä muutoksia

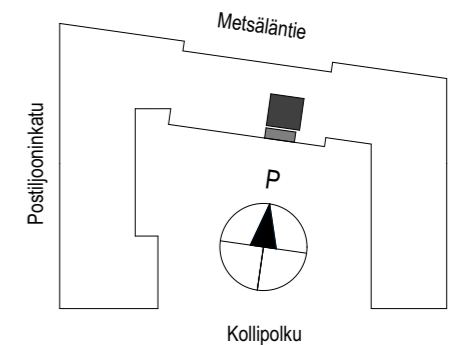

HEKA PASILA Postiljooninkatu 2 er

00260 Helsinki

4H+KT 81,5 m²

C93 - 3.KRS

Mittakaava 1:50

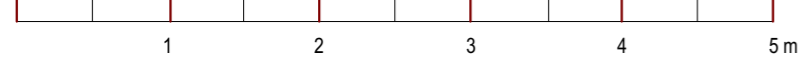

Suunnitelmiin saattaa tulla rakennusaikana vähäisiä muutoksia

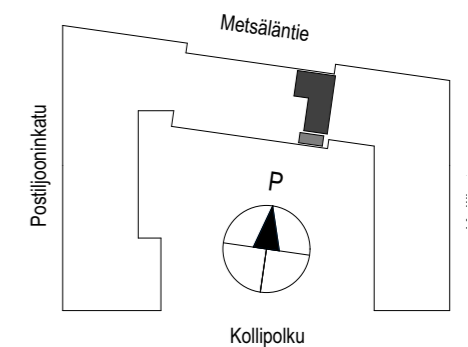
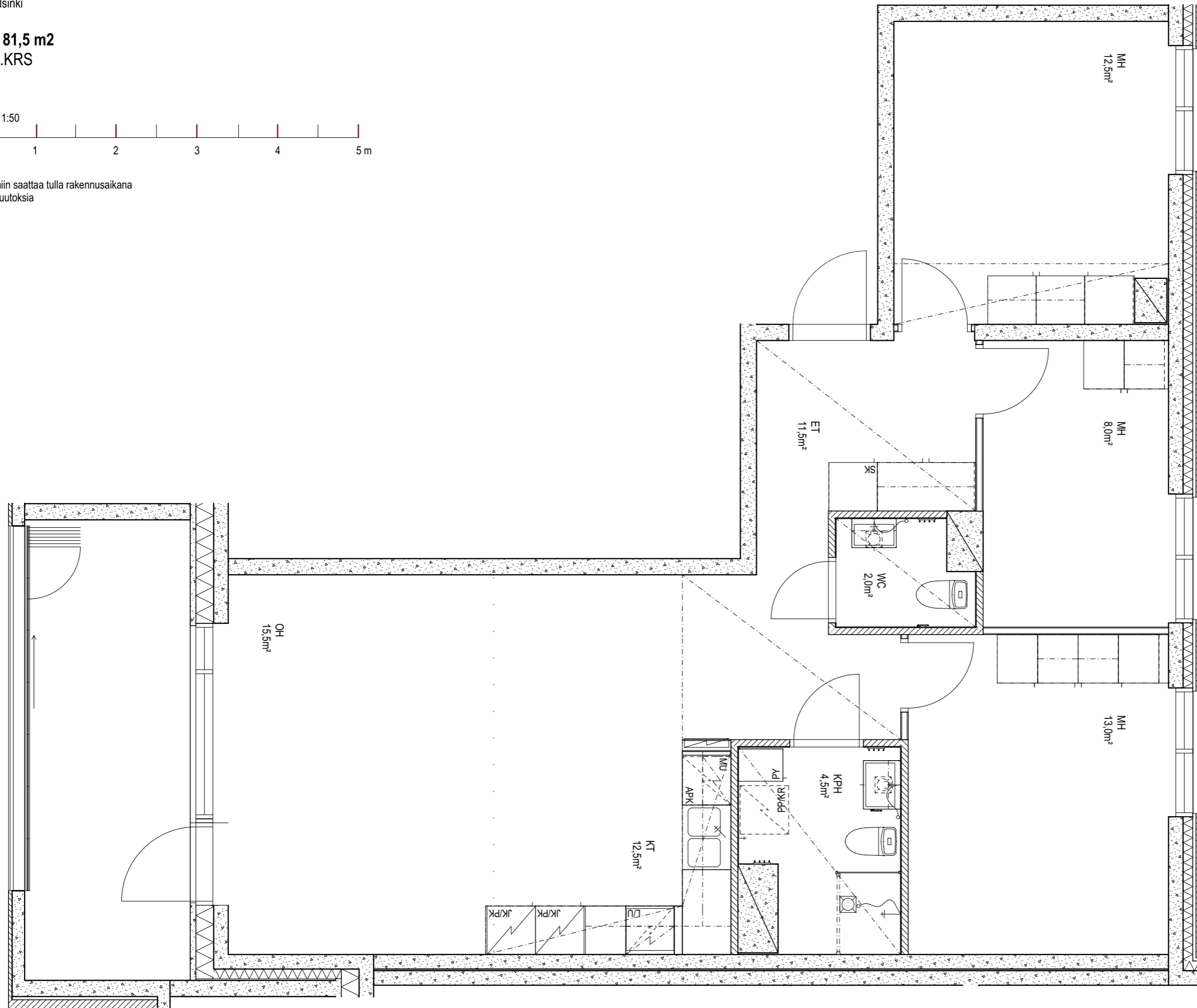

JKMM ARKKITEHDIT

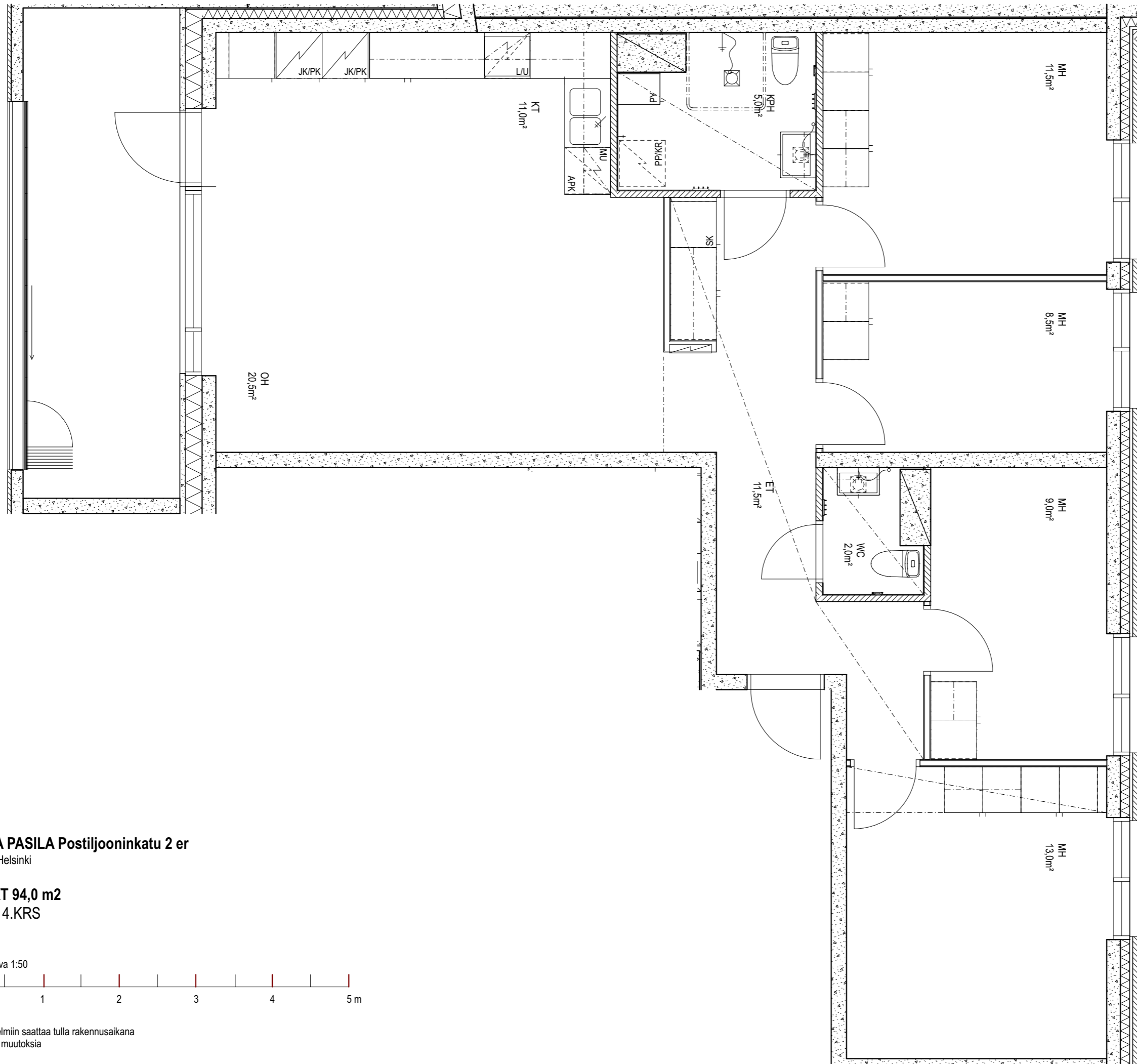

HEKA PASILA Postiljooninkatu 2 er

00260 Helsinki

5H+KT 94,0 m2

C94 - 4.KRS

Mittakaava 1:50



Suunnitelmiin saattaa tulla rakennusaikana vähäisiä muutoksia

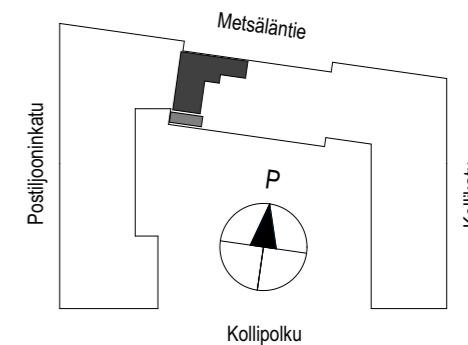

JKMM ARKKITEHDIT

2H+KT 41,5 m²
C95 - 4.KRS

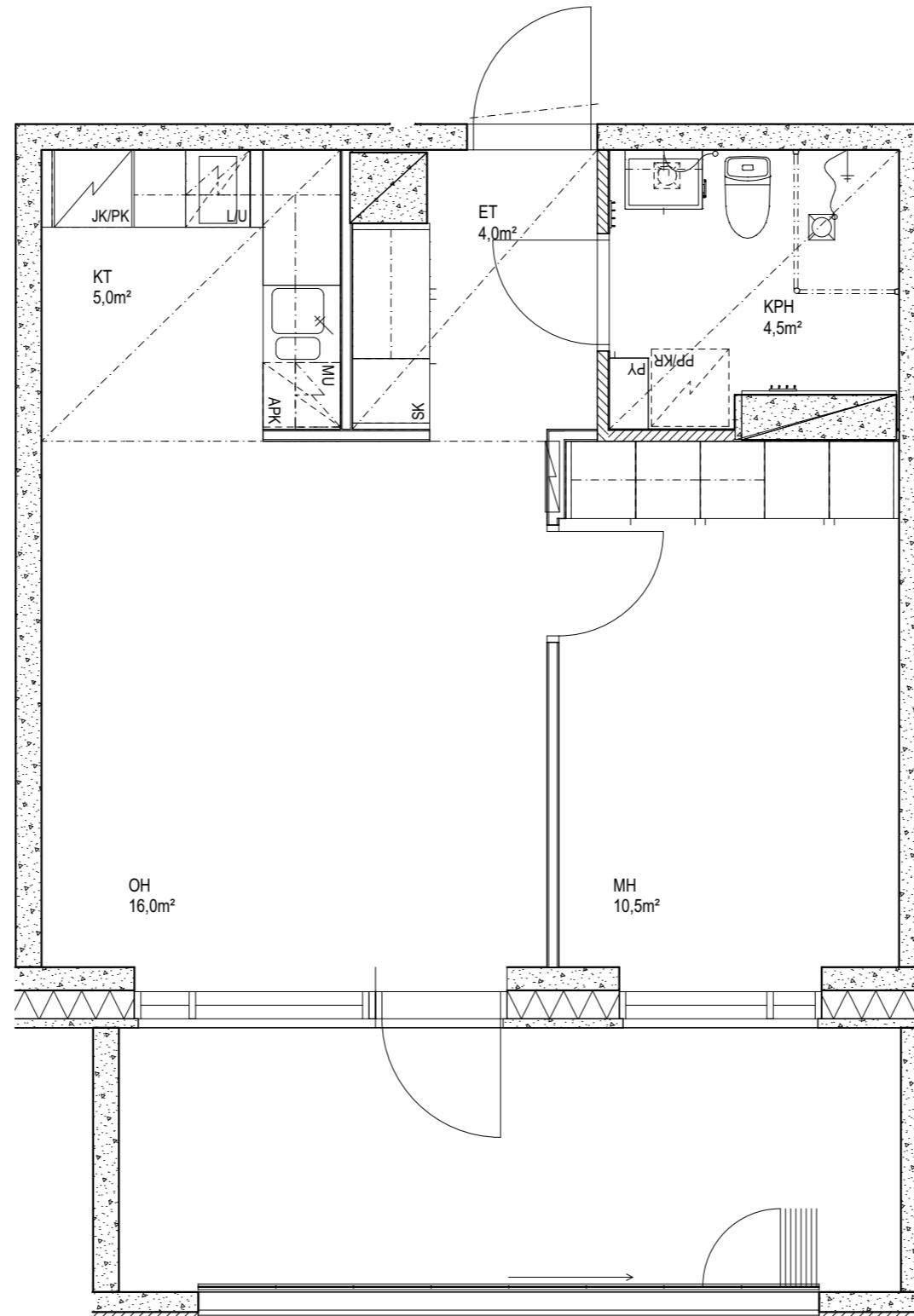

Suunnitelmiin saattaa tulla rakennusaikana
vähäisiä muutoksia

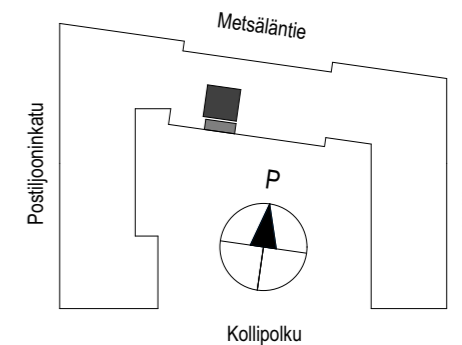

1H+KT 34,5 m²
C96 - 4.KRS

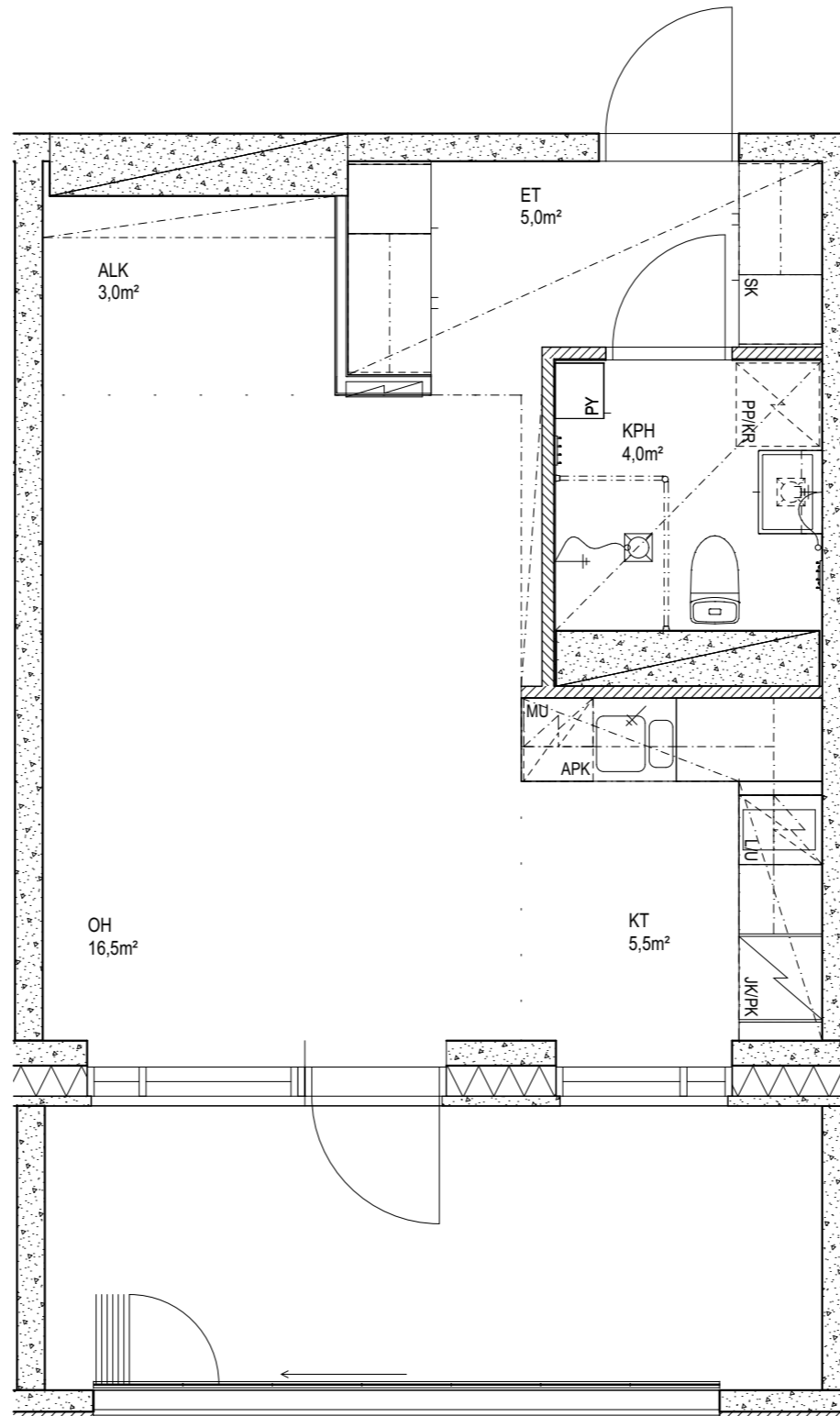

Suunnitelmiin saattaa tulla rakennusaikana
vähäisiä muutoksia

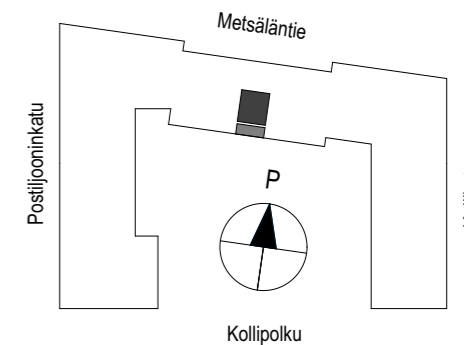

2H+KT 41,5 m²
C97 - 4.KRS

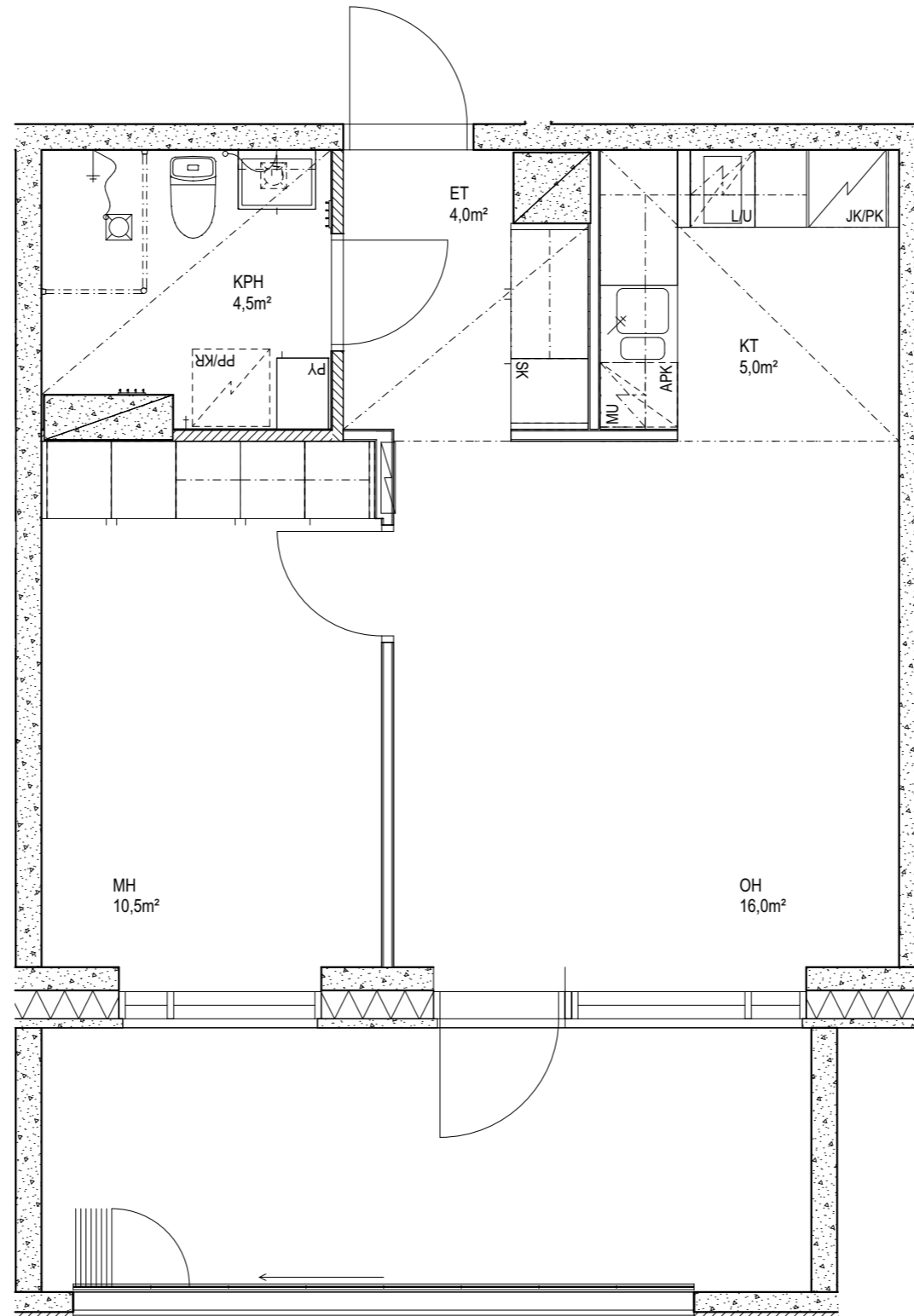

Suunnitelmiin saattaa tulla rakennusaikana
vähäisiä muutoksia

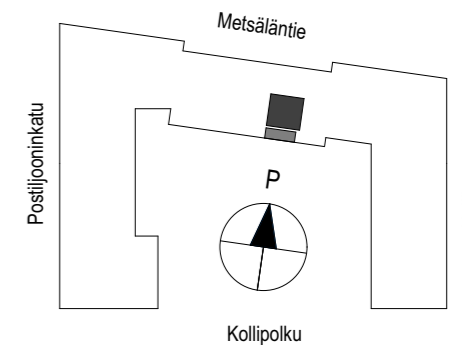

HEKA PASILA Postiljooninkatu 2 er

00260 Helsinki

4H+KT 81,5 m²

C98 - 4.KRS

Mittakaava 1:50

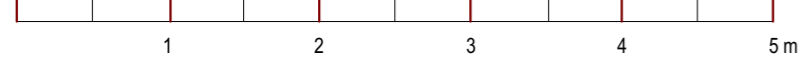

Suunnitelmiin saattaa tulla rakennusaikana vähäisiä muutoksia

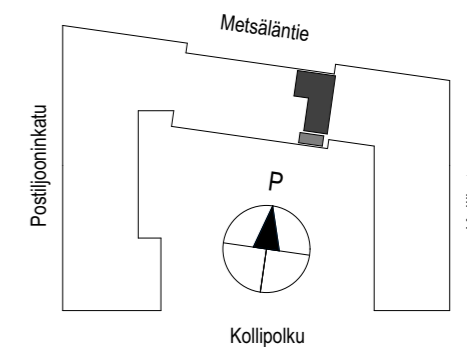
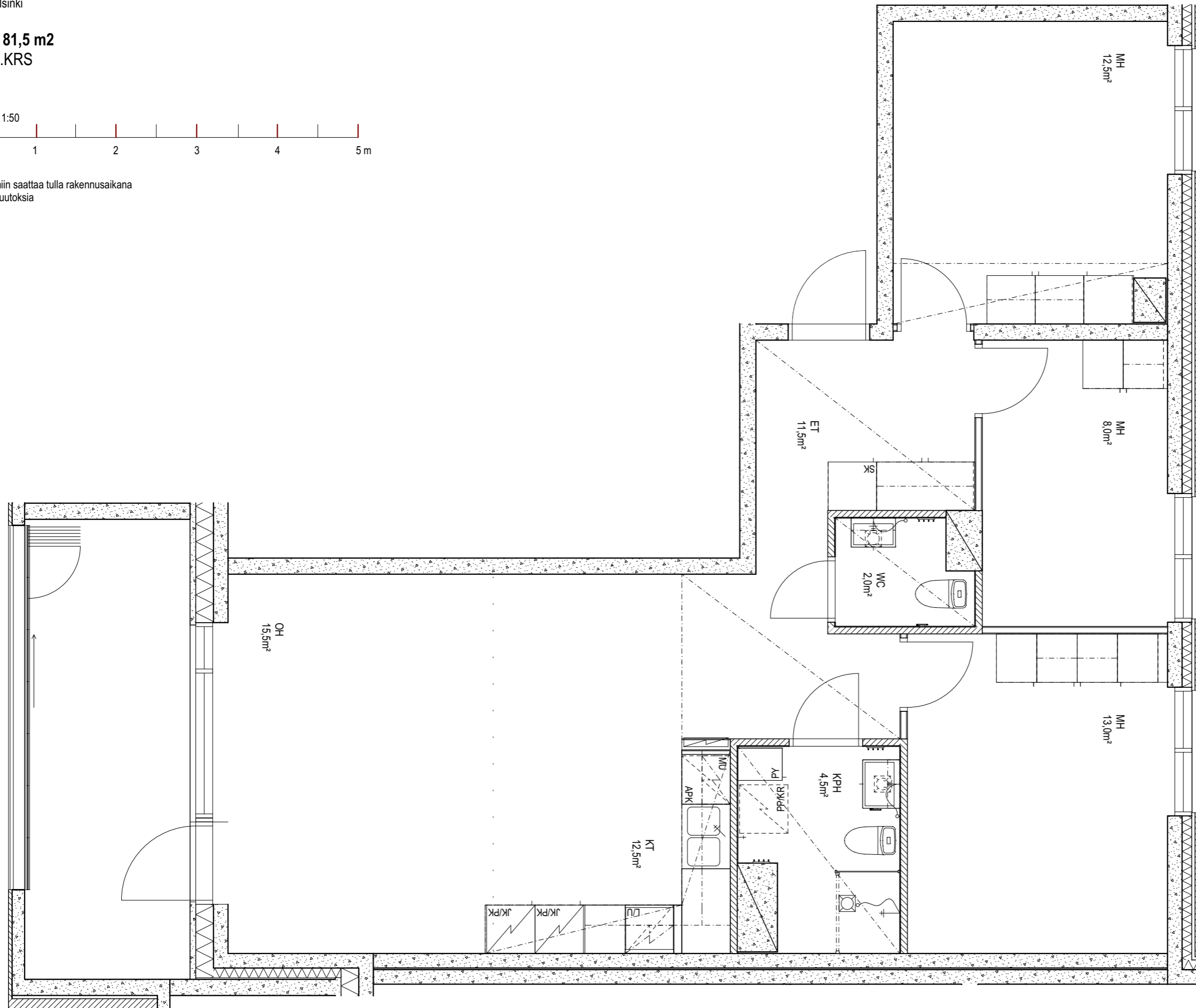

JKMM ARKKITEHDIT

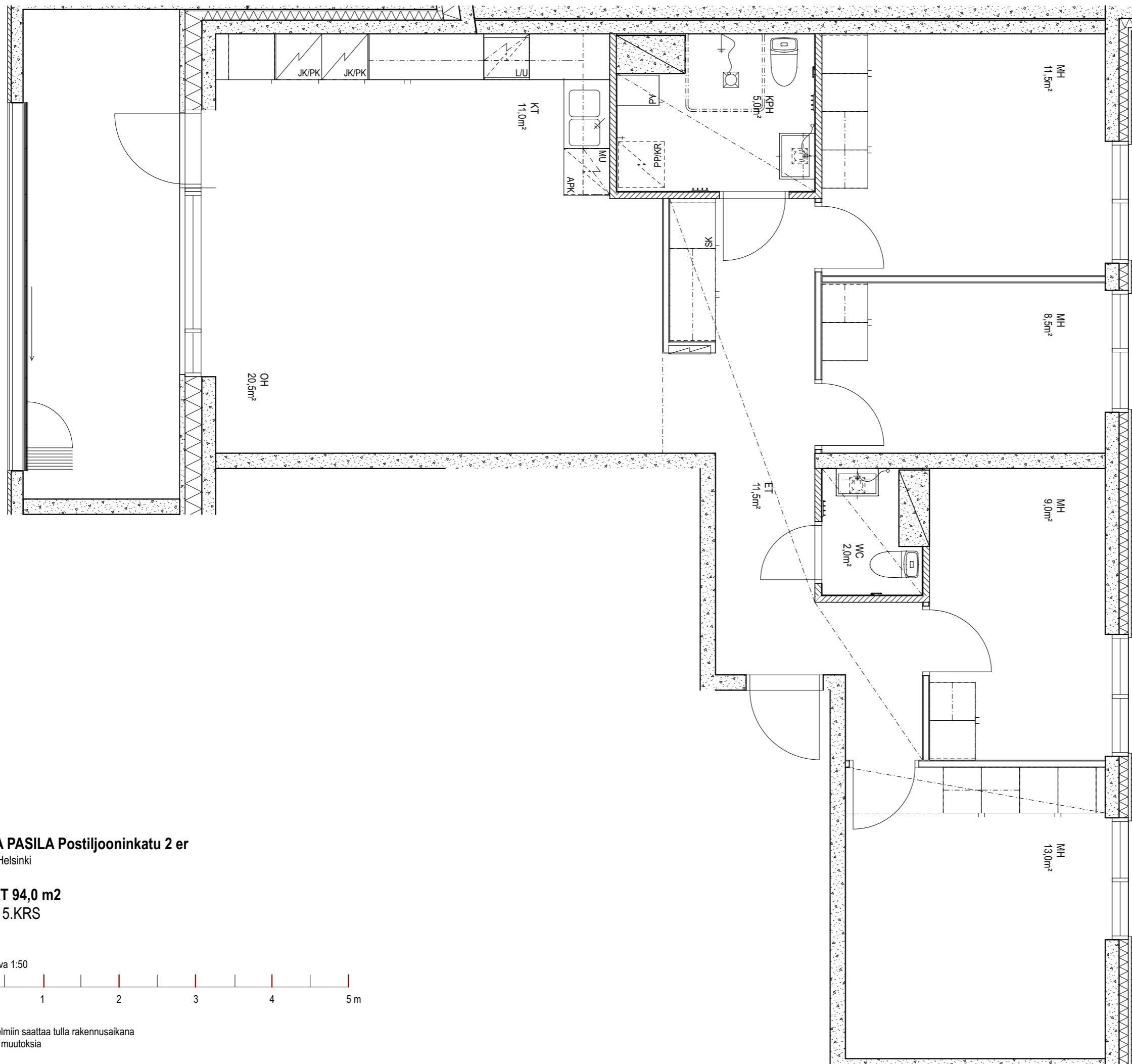

HEKA PASILA Postiljooninkatu 2 er

00260 Helsinki

5H+KT 94,0 m2

C99 - 5.KRS

Mittakaava 1:50

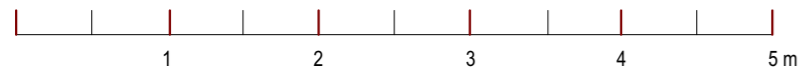

Suunnitelmiin saattaa tulla rakennusaikana vähäisiä muutoksia

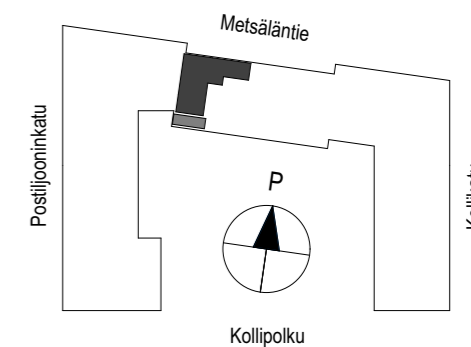

JKMM ARKKITEHDIT

2H+KT 41,5 m²
C100 - 5.KRS

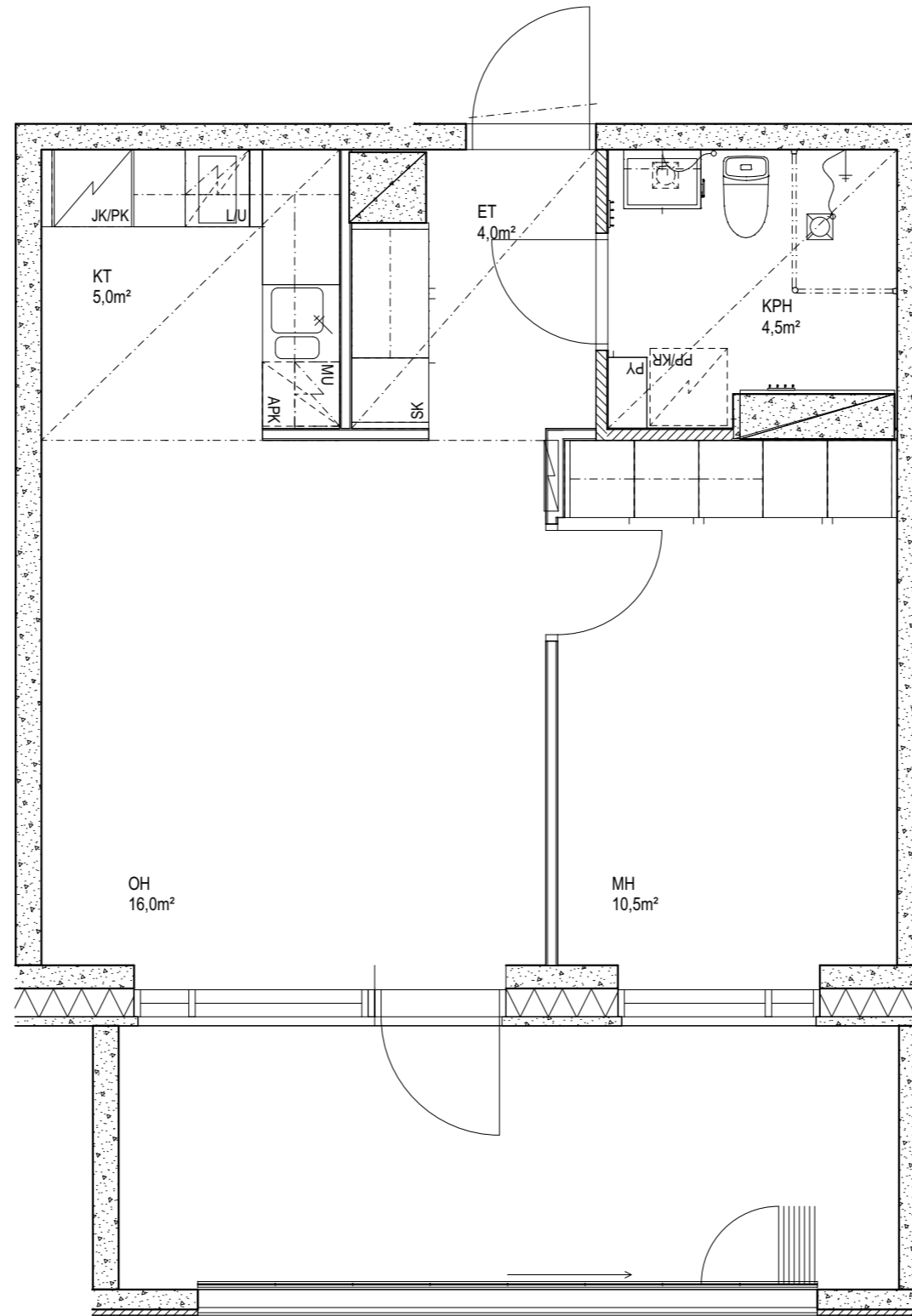

Suunnitelmiin saattaa tulla rakennusaikana
vähäisiä muutoksia

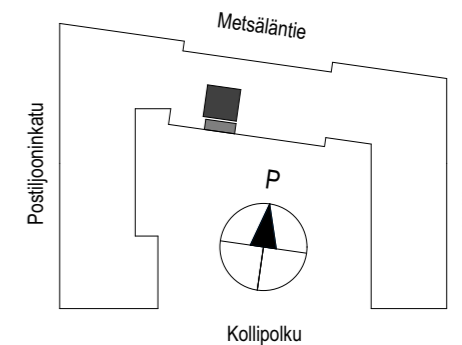

1H+KT 34,5 m²
C101 - 5.KRS

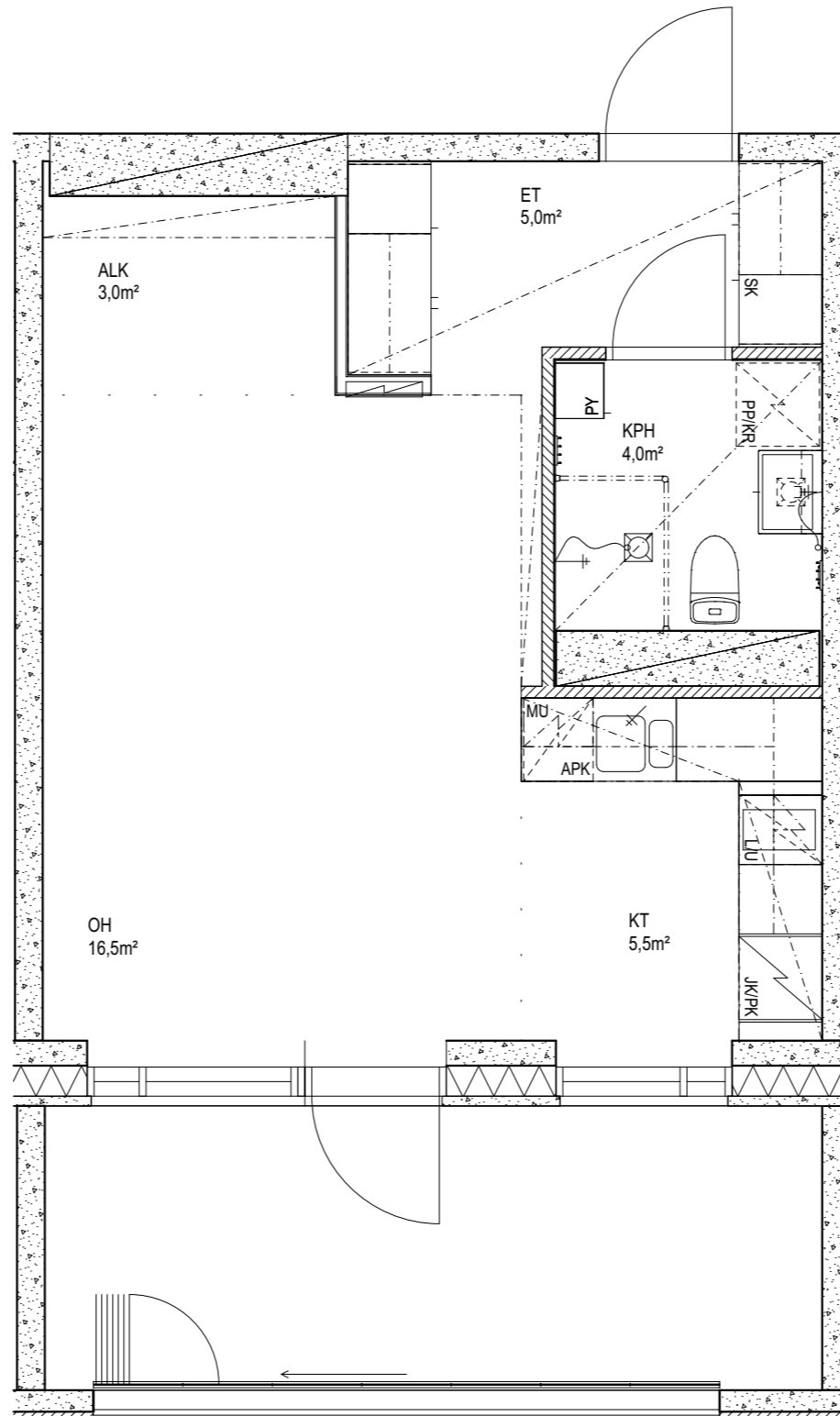

Suunnitelmiin saattaa tulla rakennusaikana
vähäisiä muutoksia

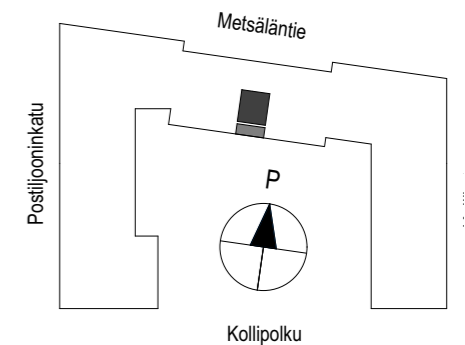

2H+KT 41,5 m²
C102 - 5.KRS

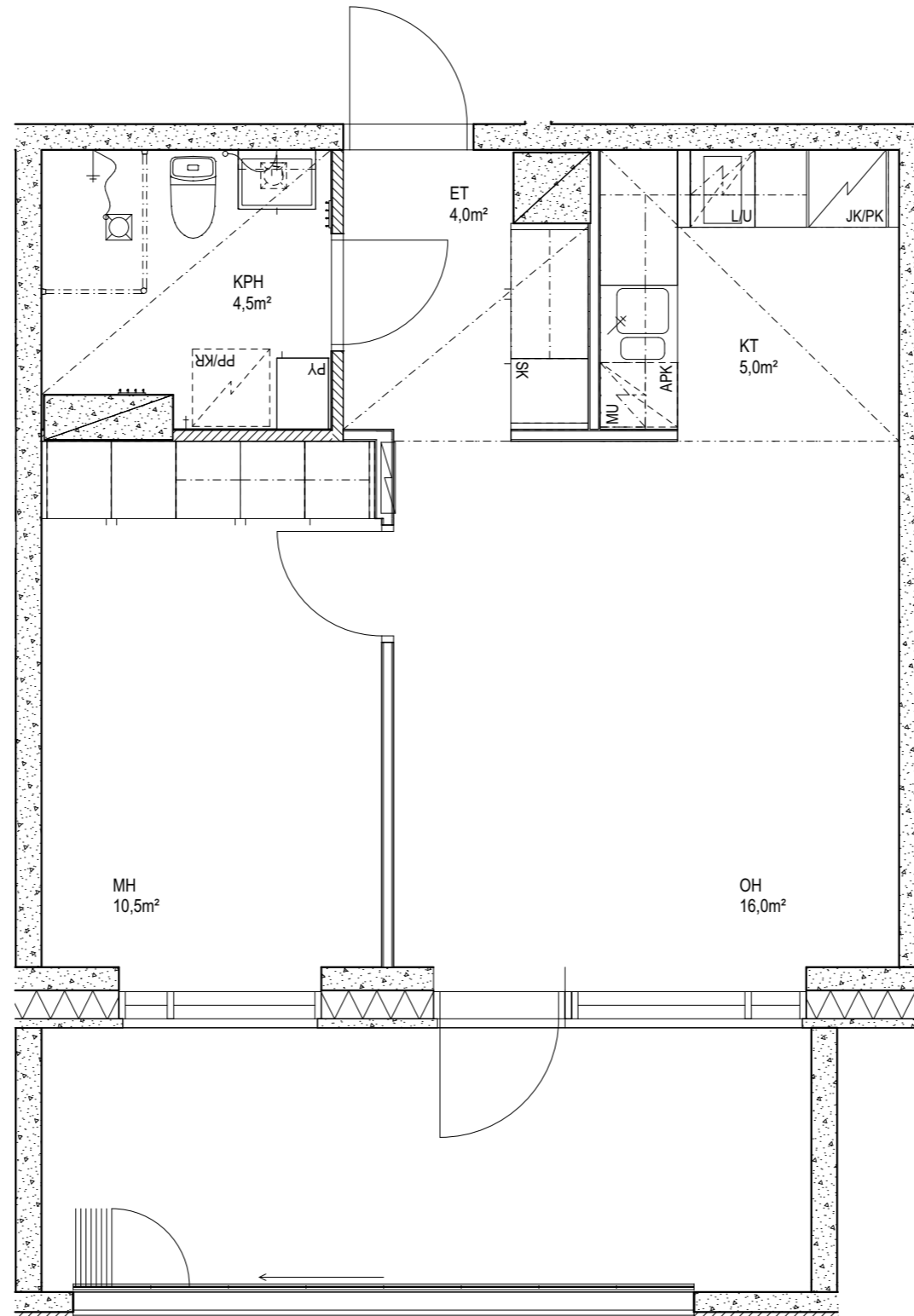

Suunnitelmiin saattaa tulla rakennusaikana
vähäisiä muutoksia

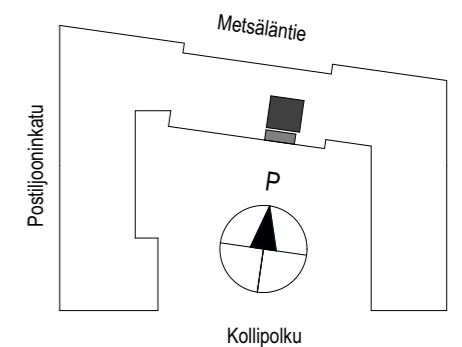

HEKA PASILA Postiljooninkatu 2 er

00260 Helsinki

4H+KT 81,5 m²

C103 - 5.KRS

Mittakaava 1:50

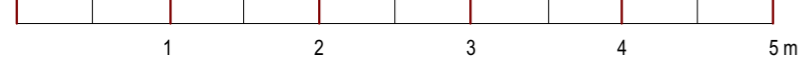

Suunnitelmiin saattaa tulla rakennusaikana vähäisiä muutoksia

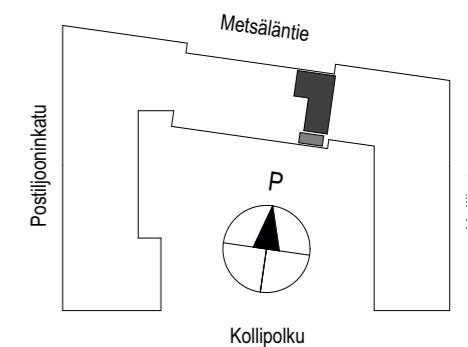
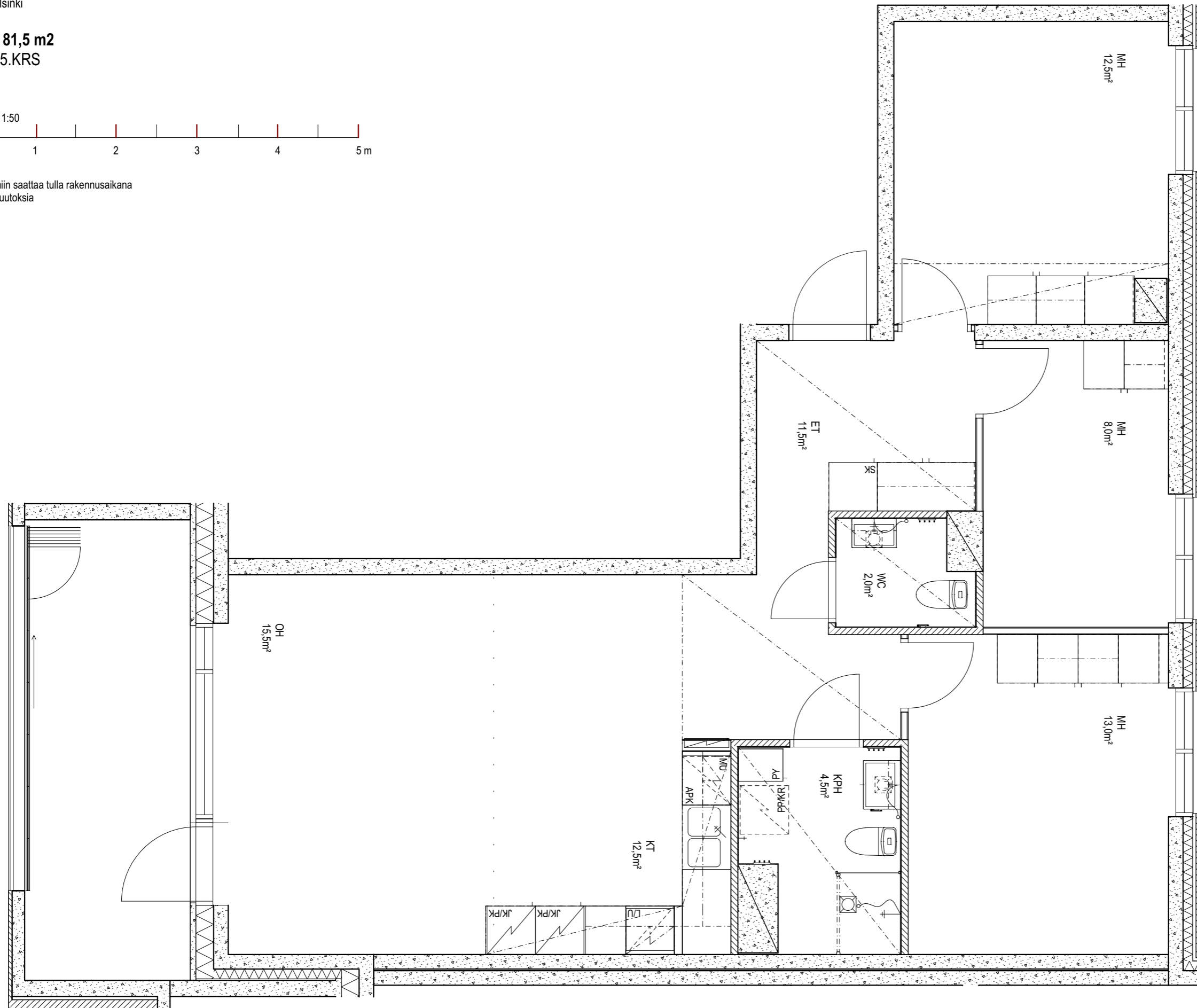

JKMM ARKKITEHDIT

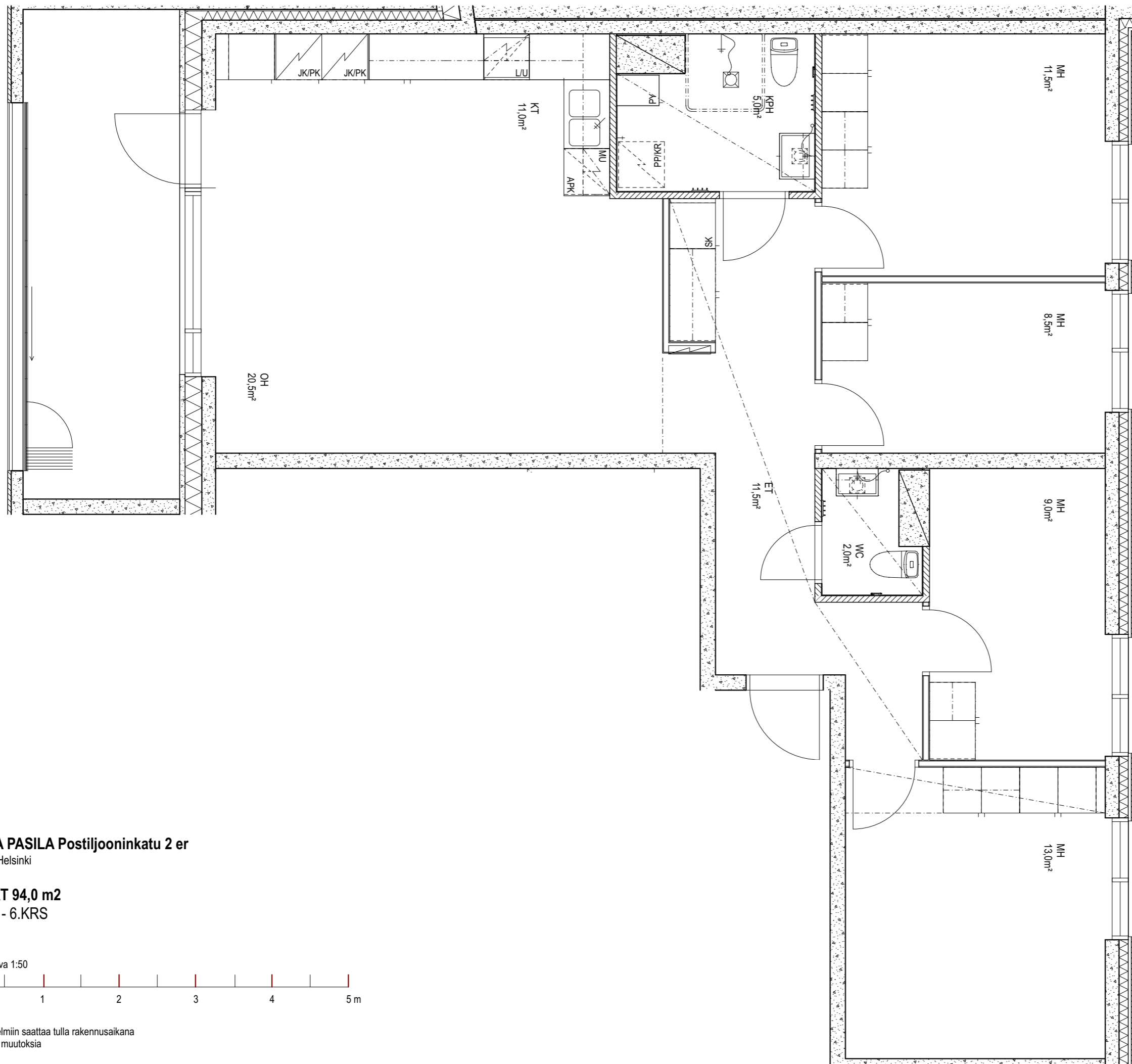

HEKA PASILA Postiljooninkatu 2 er

00260 Helsinki

5H+KT 94,0 m2

C104 - 6.KRS

Mittakaava 1:50



Suunnitelmiin saattaa tulla rakennusaikana vähäisiä muutoksia

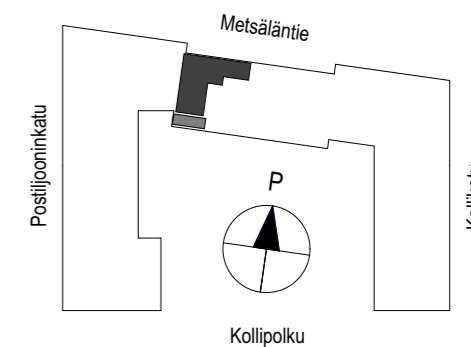

JKMM ARKKITEHDIT

2H+KT 41,5 m²
C105 - 6.KRS

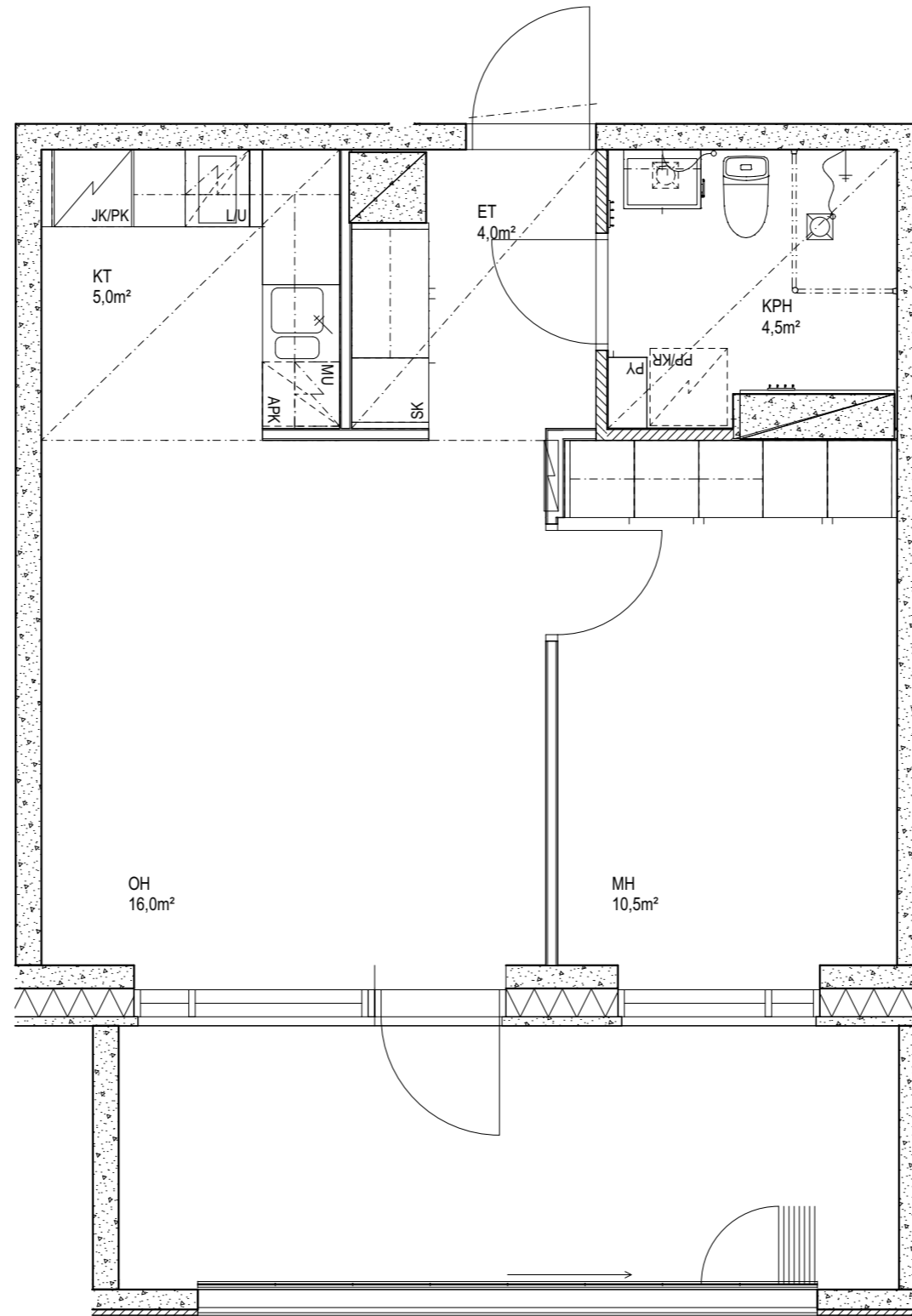

Suunnitelmiin saattaa tulla rakennusaikana
vähäisiä muutoksia

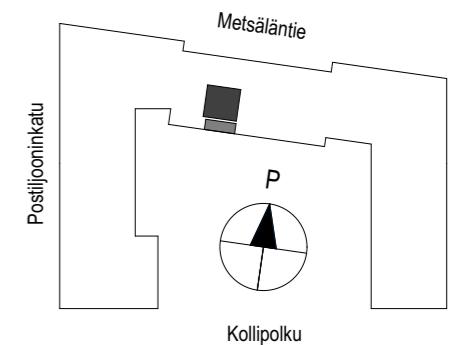

1H+KT 34,5 m²
C106 - 6.KRS

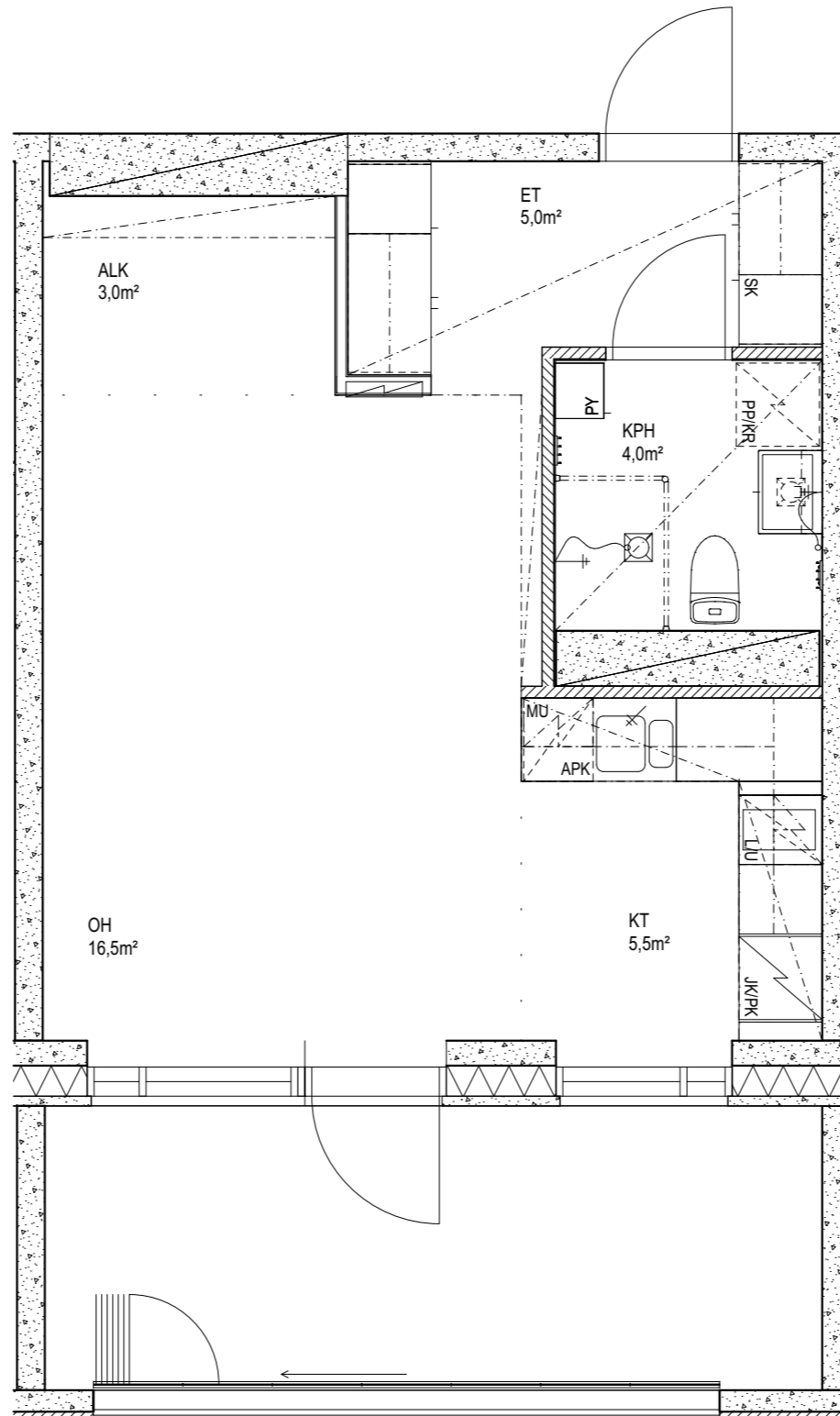

Suunnitelmiin saattaa tulla rakennusaikana
vähäisiä muutoksia

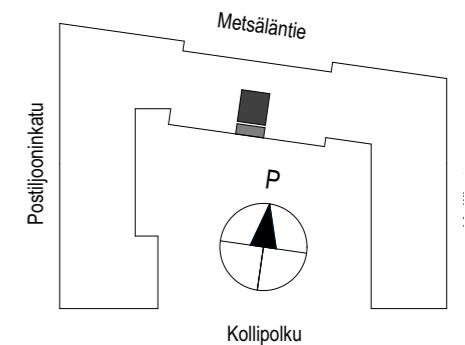

2H+KT 41,5 m²
C107 - 6.KRS

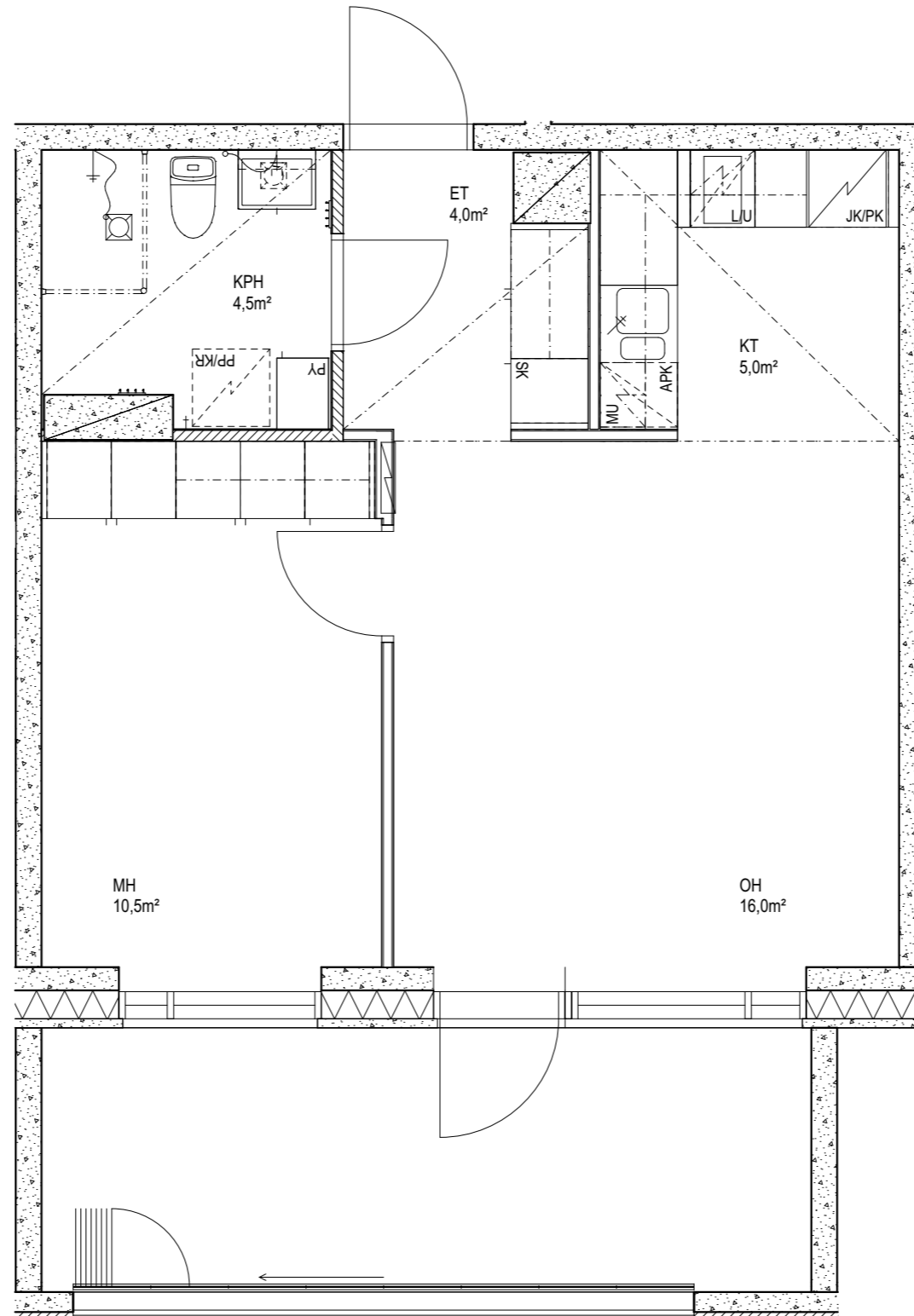

Suunnitelmiin saattaa tulla rakennusaikana
vähäisiä muutoksia

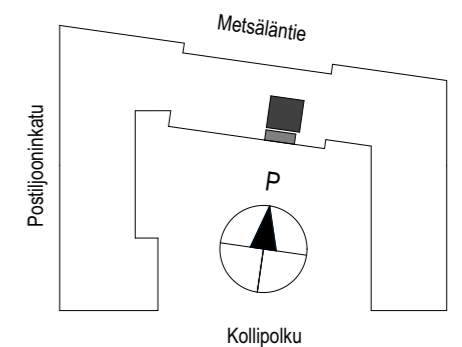

HEKA PASILA Postiljooninkatu 2 er

00260 Helsinki

4H+KT 81,5 m²

C108 - 6.KRS

Mittakaava 1:50



Suunnitelmiin saattaa tulla rakennusaikana vähäisiä muutoksia

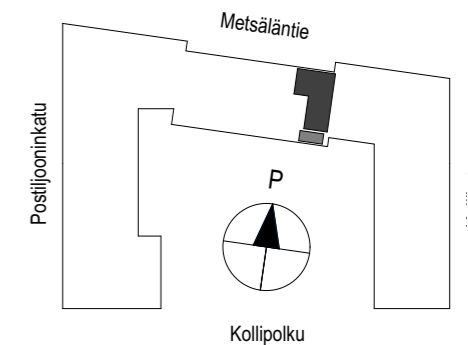
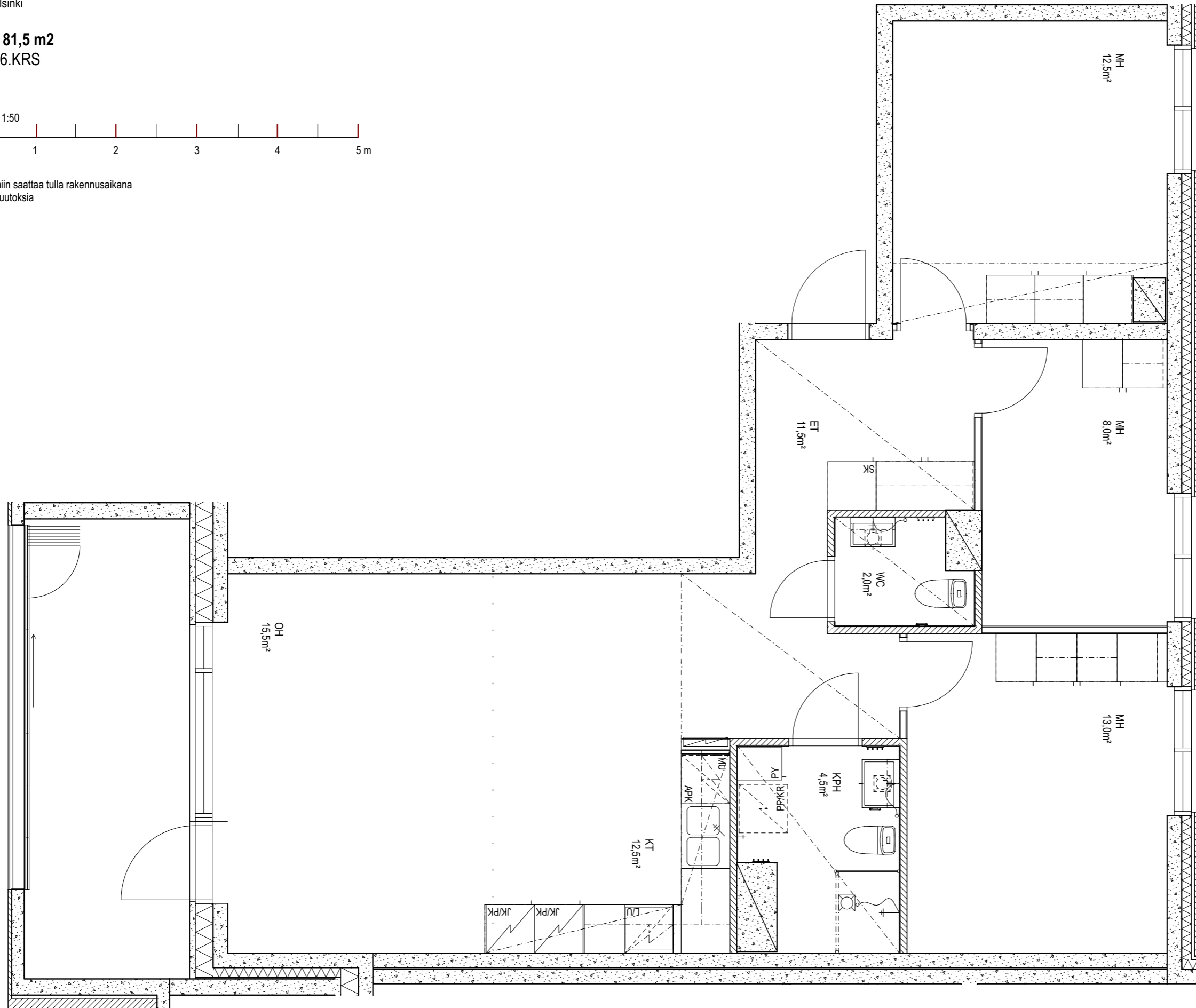

JKMM ARKKITEHDIT

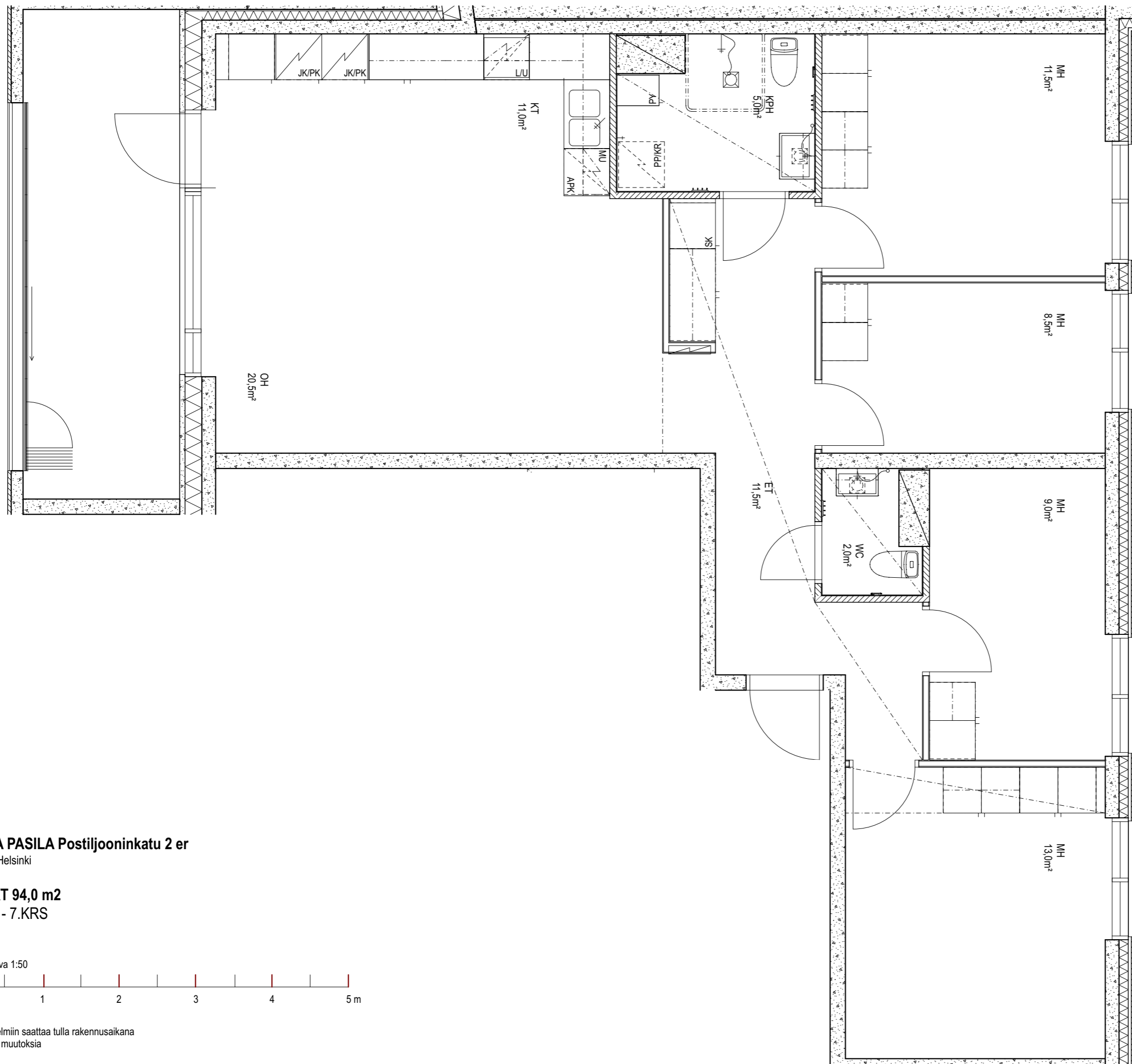

HEKA PASILA Postiljooninkatu 2 er

00260 Helsinki

5H+KT 94,0 m2

C109 - 7.KRS

Mittakaava 1:50

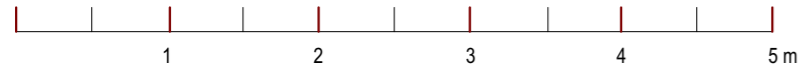

Suunnitelmiin saattaa tulla rakennusaikana vähäisiä muutoksia

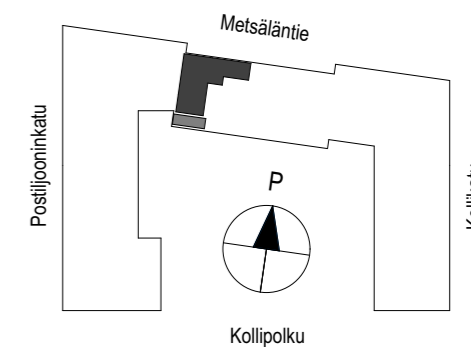

JKMM ARKKITEHDIT

2H+KT 41,5 m²
C110 - 7.KRS

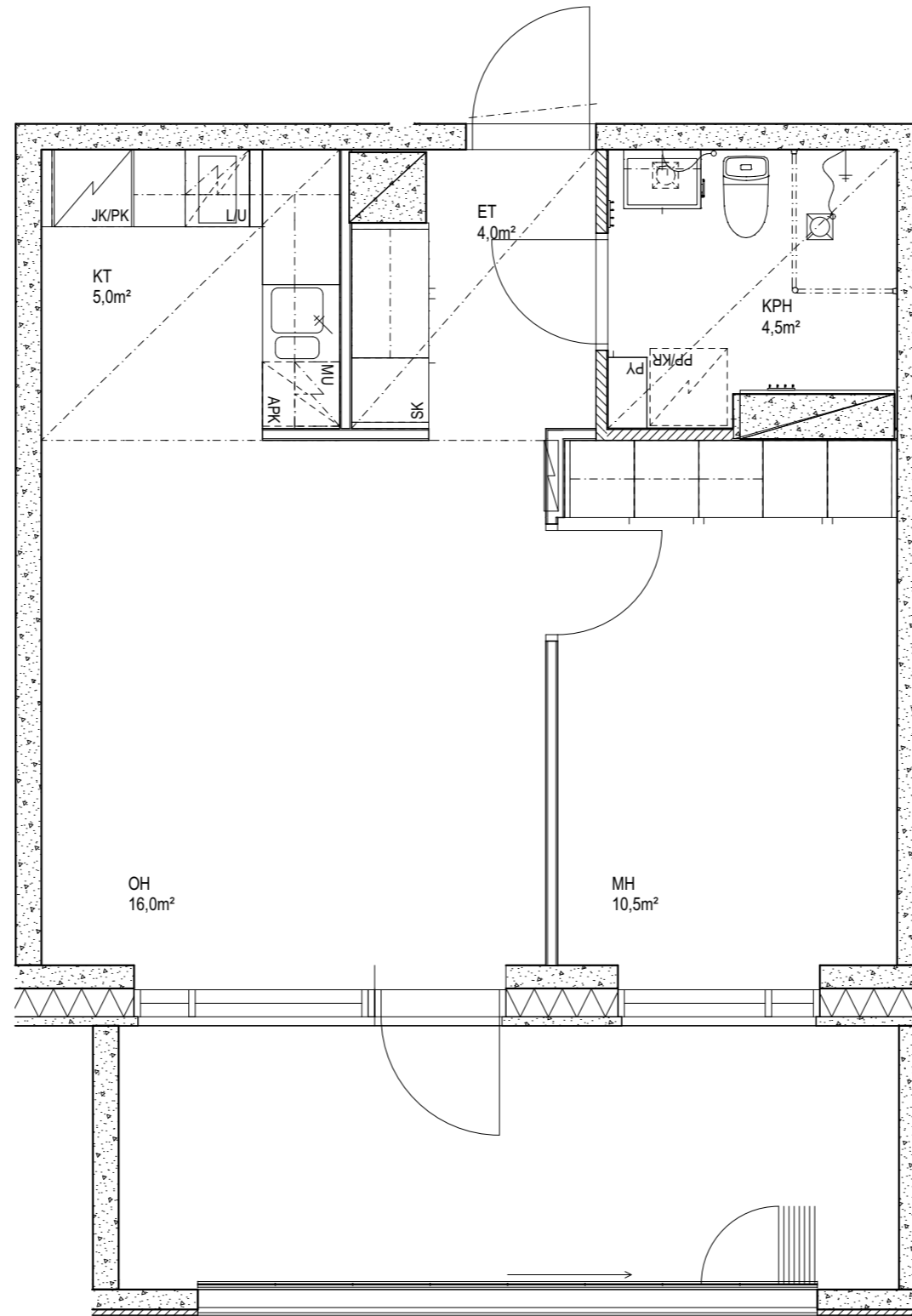

Suunnitelmiin saattaa tulla rakennusaikana
vähäisiä muutoksia

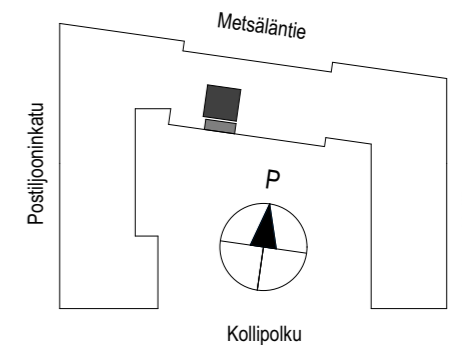

1H+KT 34,5 m²
C111 - 7.KRS

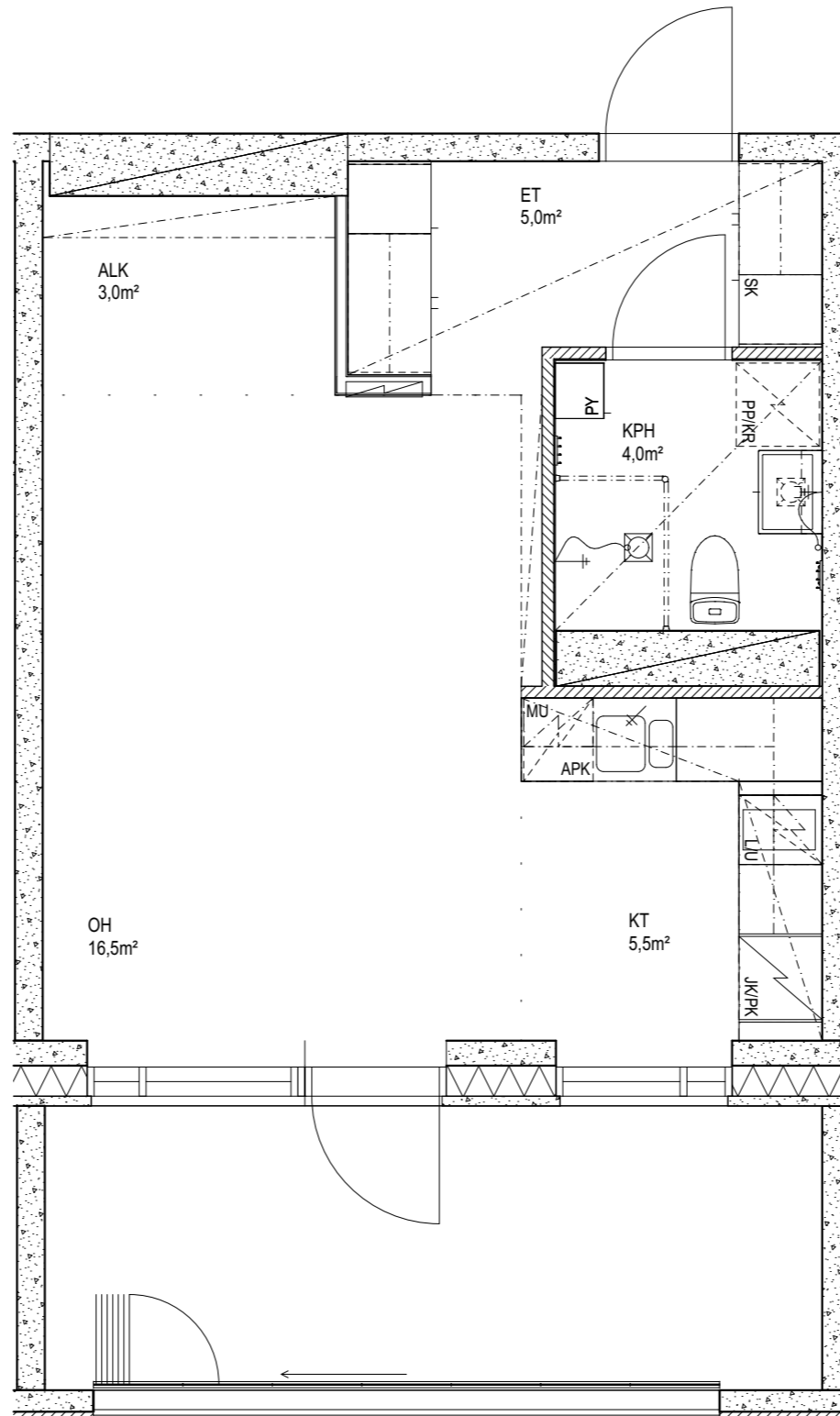

Suunnitelmiin saattaa tulla rakennusaikana
vähäisiä muutoksia

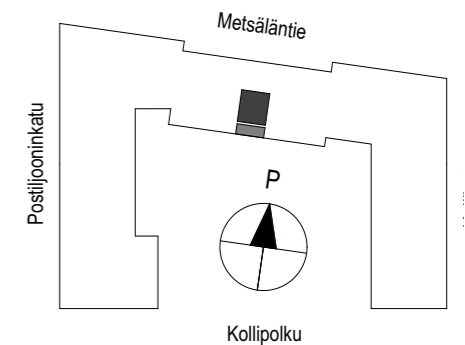

2H+KT 41,5 m²
C112 - 7.KRS

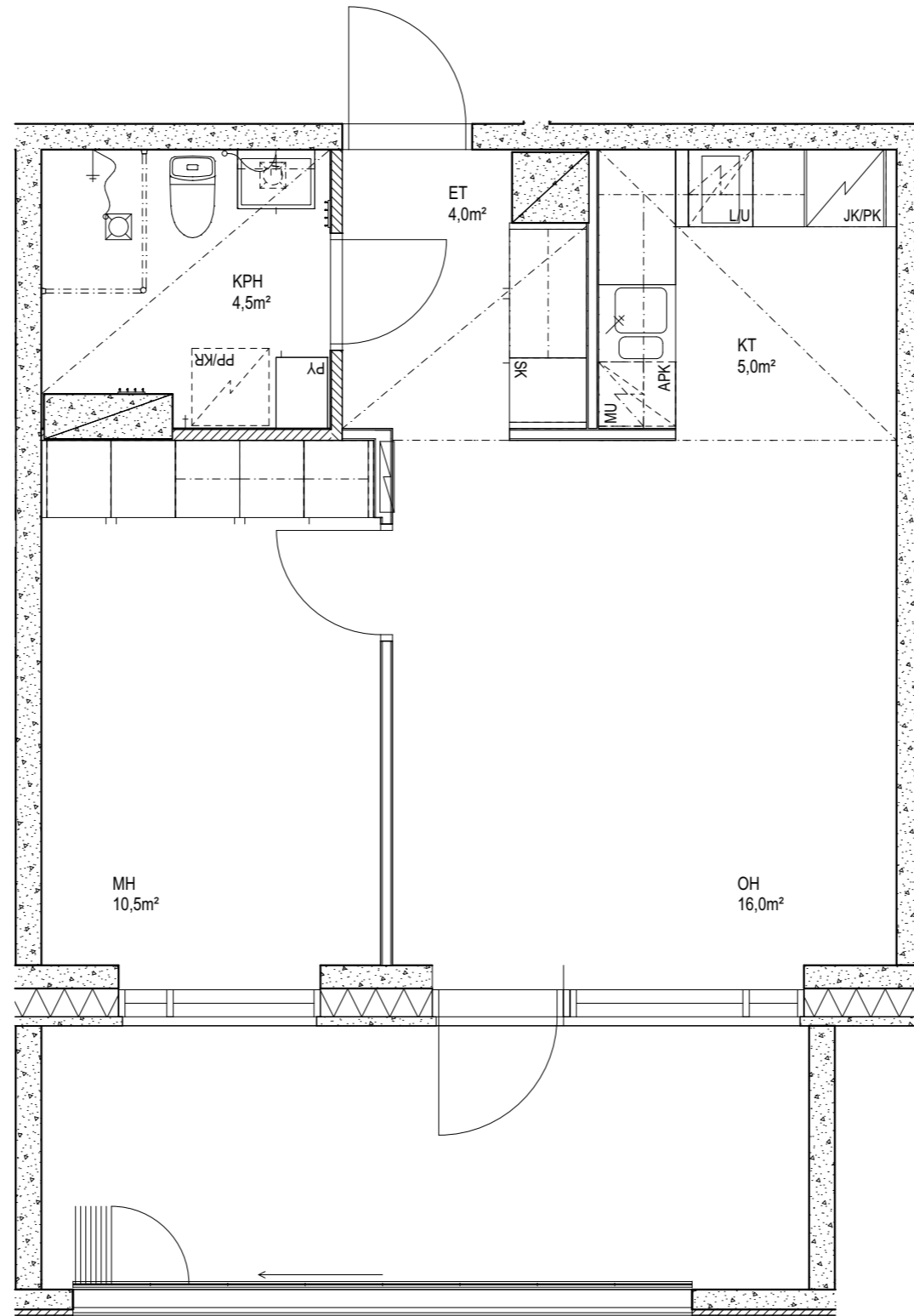

Suunnitelmiin saattaa tulla rakennusaikana
vähäisiä muutoksia

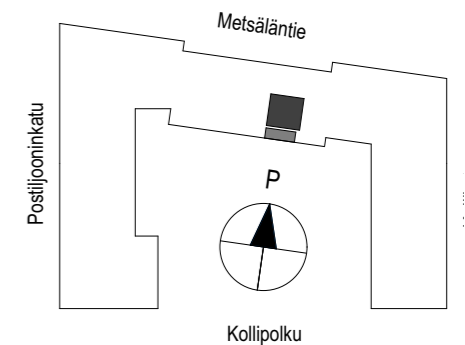

HEKA PASILA Postiljooninkatu 2 er

00260 Helsinki

4H+KT 81,5 m²

C113 - 7.KRS

Mittakaava 1:50



Suunnitelmiin saattaa tulla rakennusaikana vähäisiä muutoksia

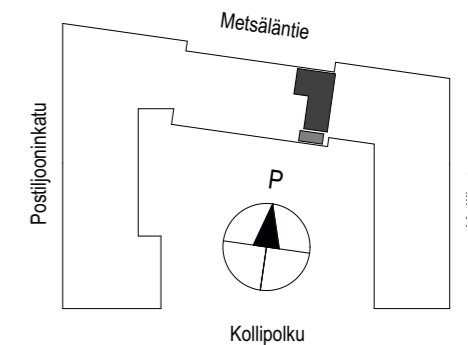
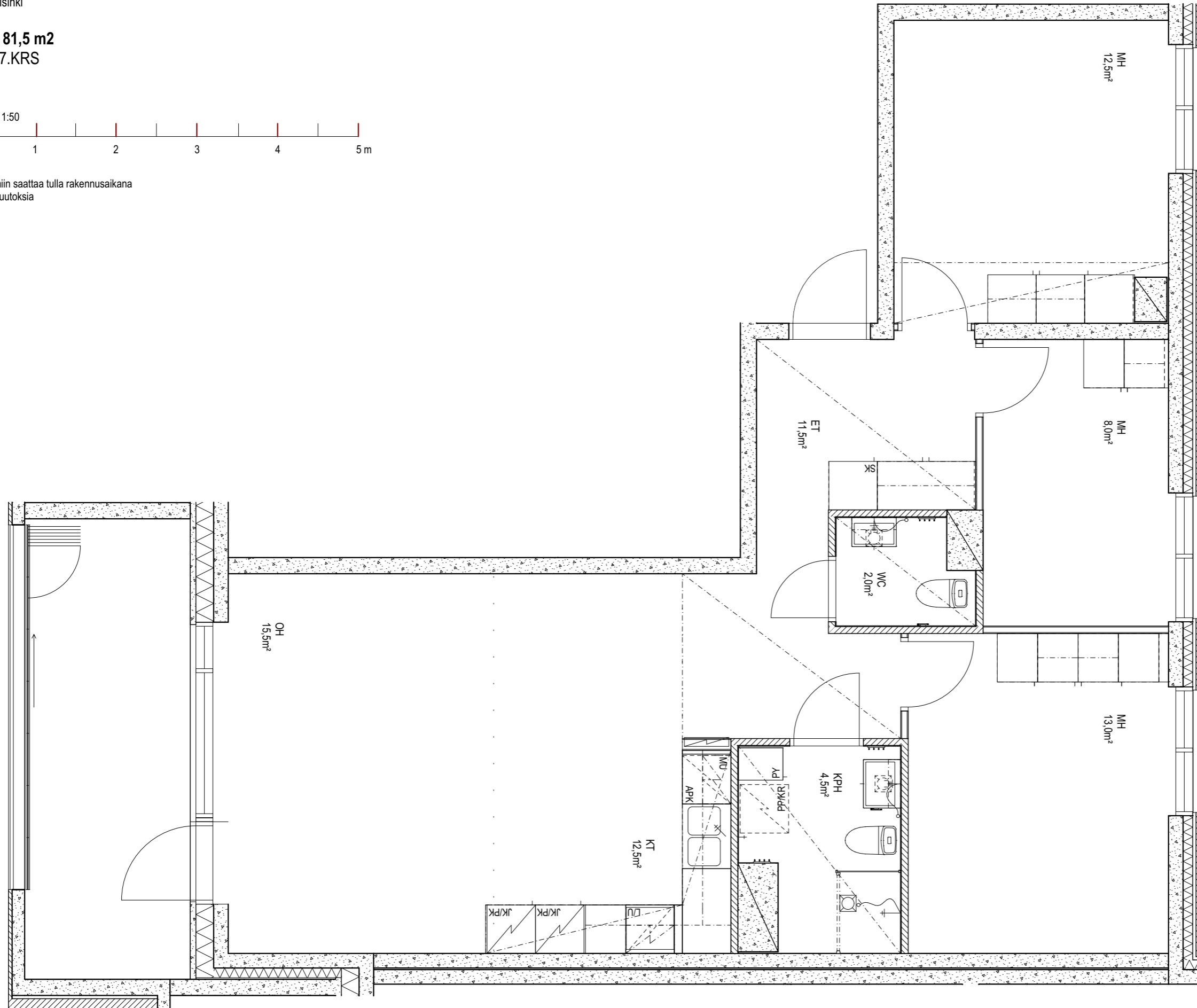

JKMM ARKKITEHDIT

2H+KT 44,5 m²
D114 - 1.KRS

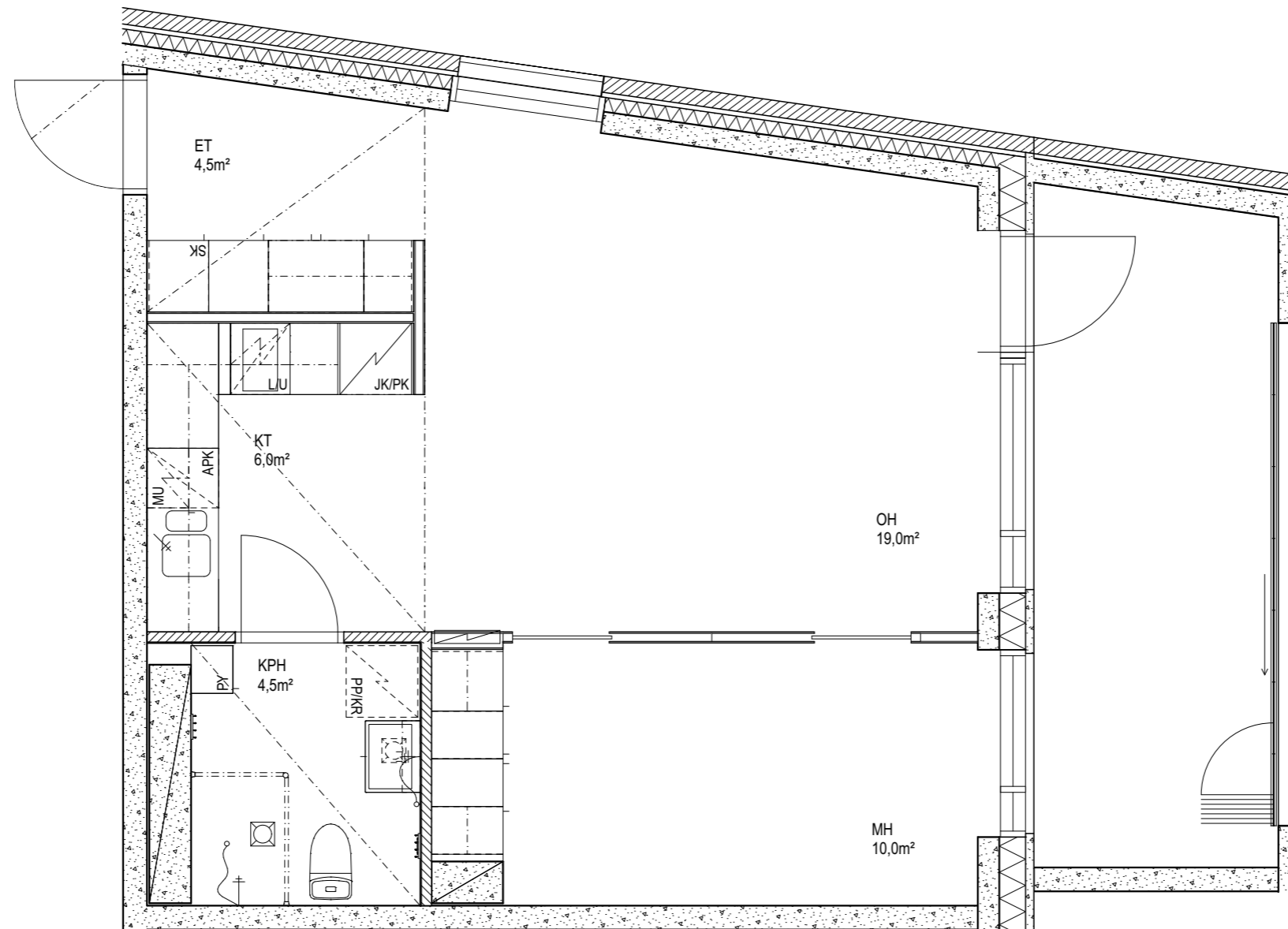

Suunnitelmiin saattaa tulla rakennusaikana
vähäisiä muutoksia

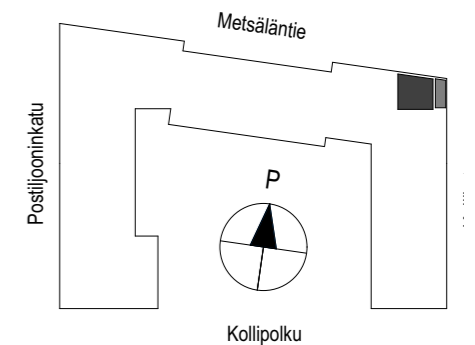

1H+KT 29,5 m²
D115 - 1.KRS

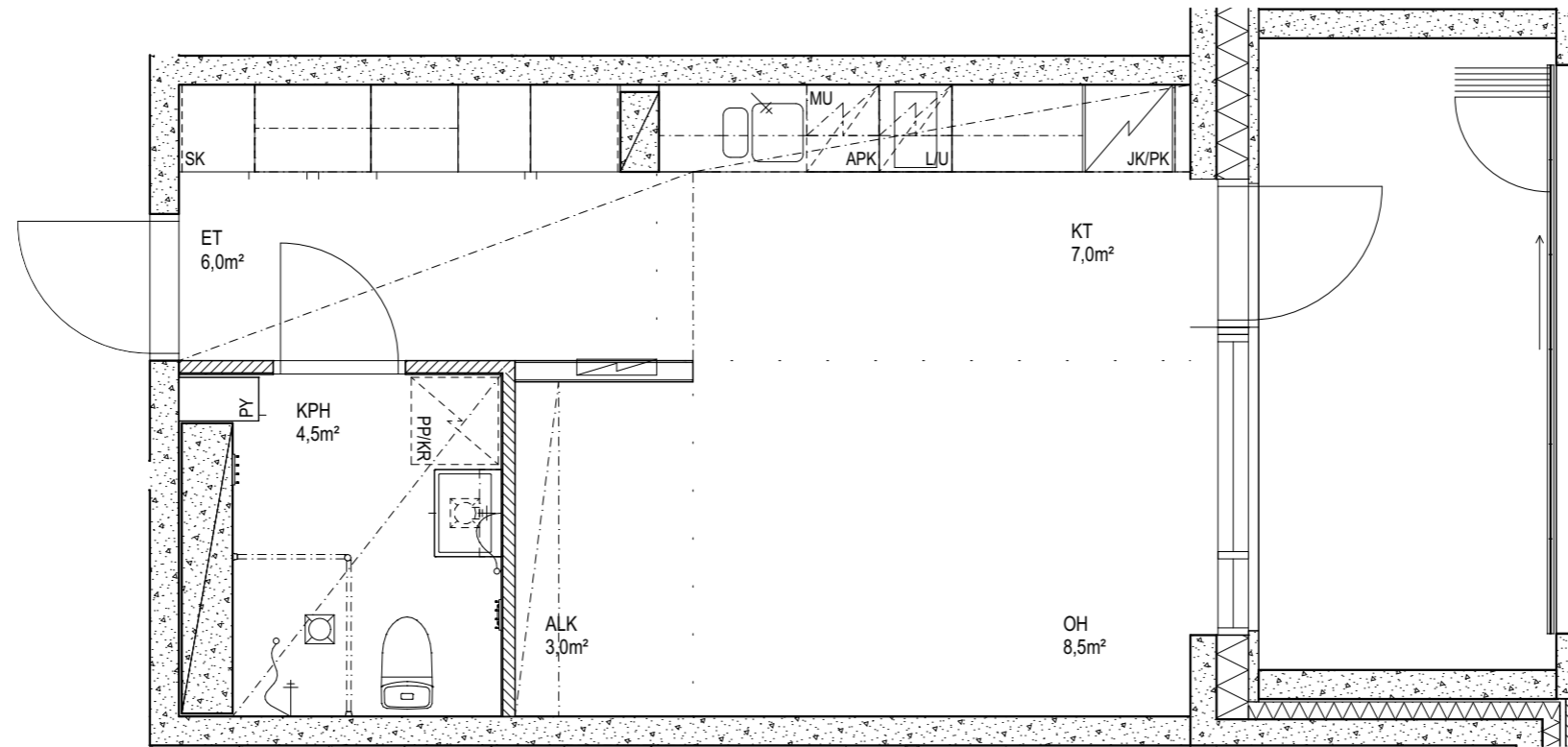

Suunnitelmiin saattaa tulla rakennusaikana
vähäisiä muutoksia

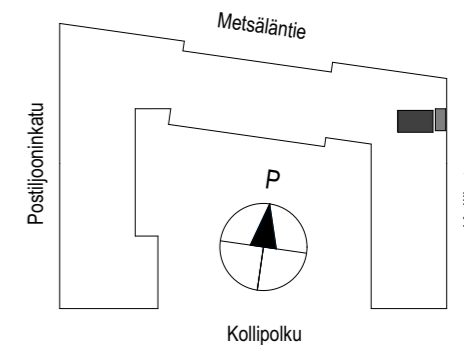

1H+KT 29,5 m²
D116 - 2.KRS

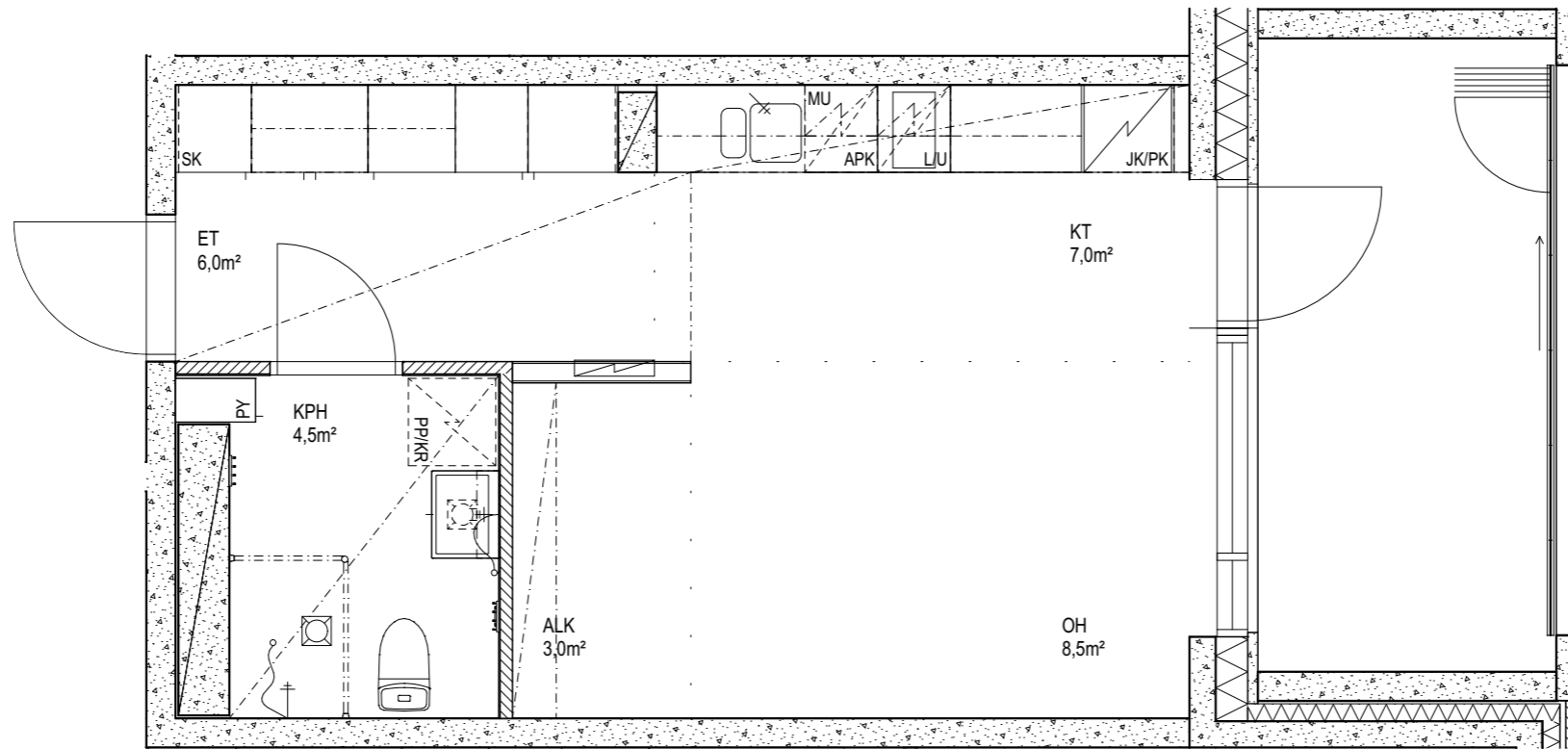

Suunnitelmiin saattaa tulla rakennusaikana
vähäisiä muutoksia

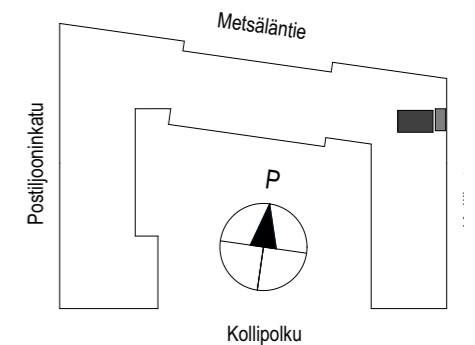

3H+KT 72,0 m²
D117 - 2.KRS

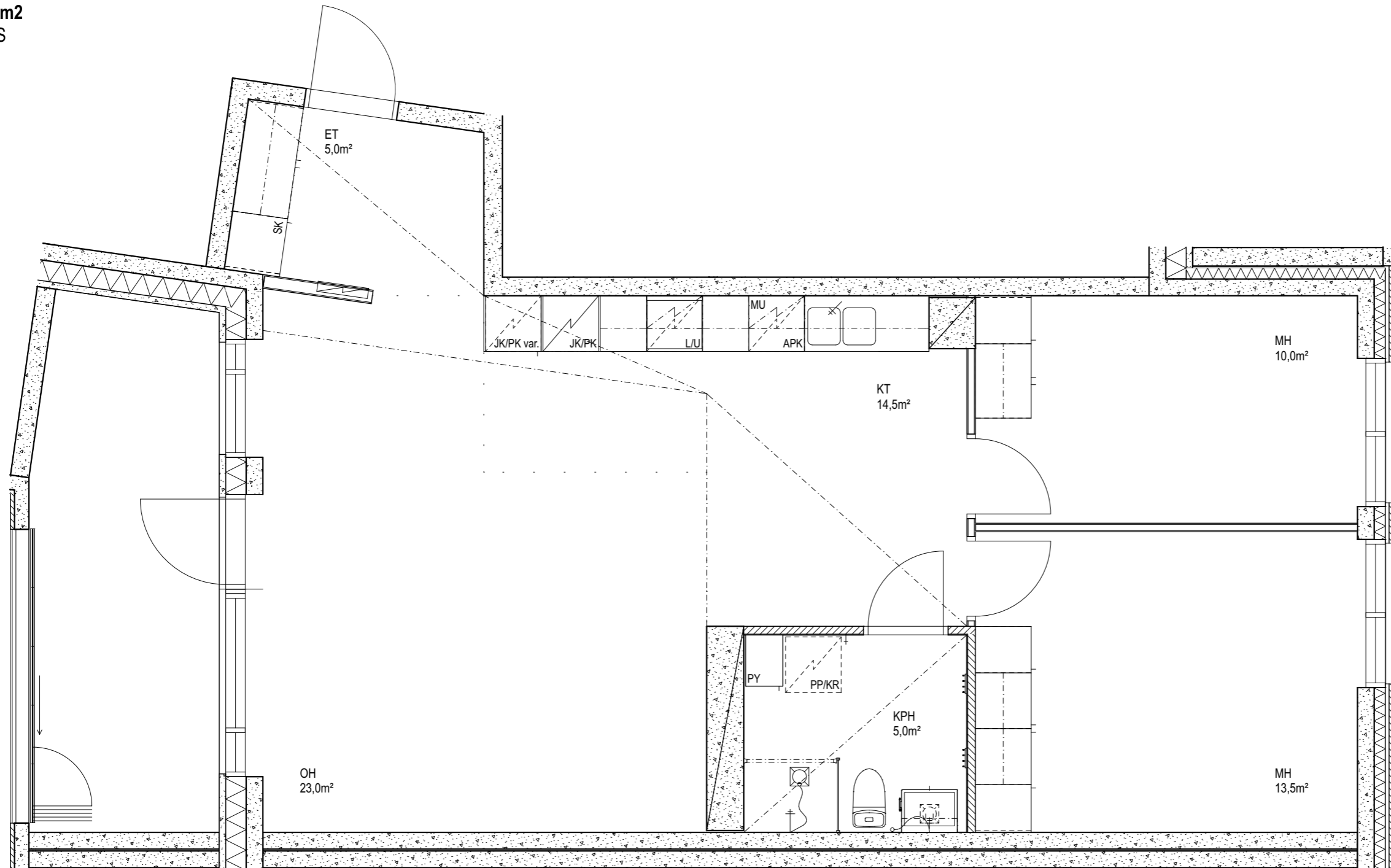

Mittakaava 1:50



Suunnitelmiin saattaa tulla rakennusaikana
vähäisiä muutoksia

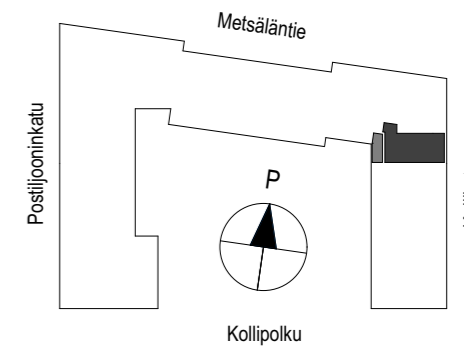

JKMM ARKKITEHDIT

1H+KT 31,5 m²
D118 - 2.KRS

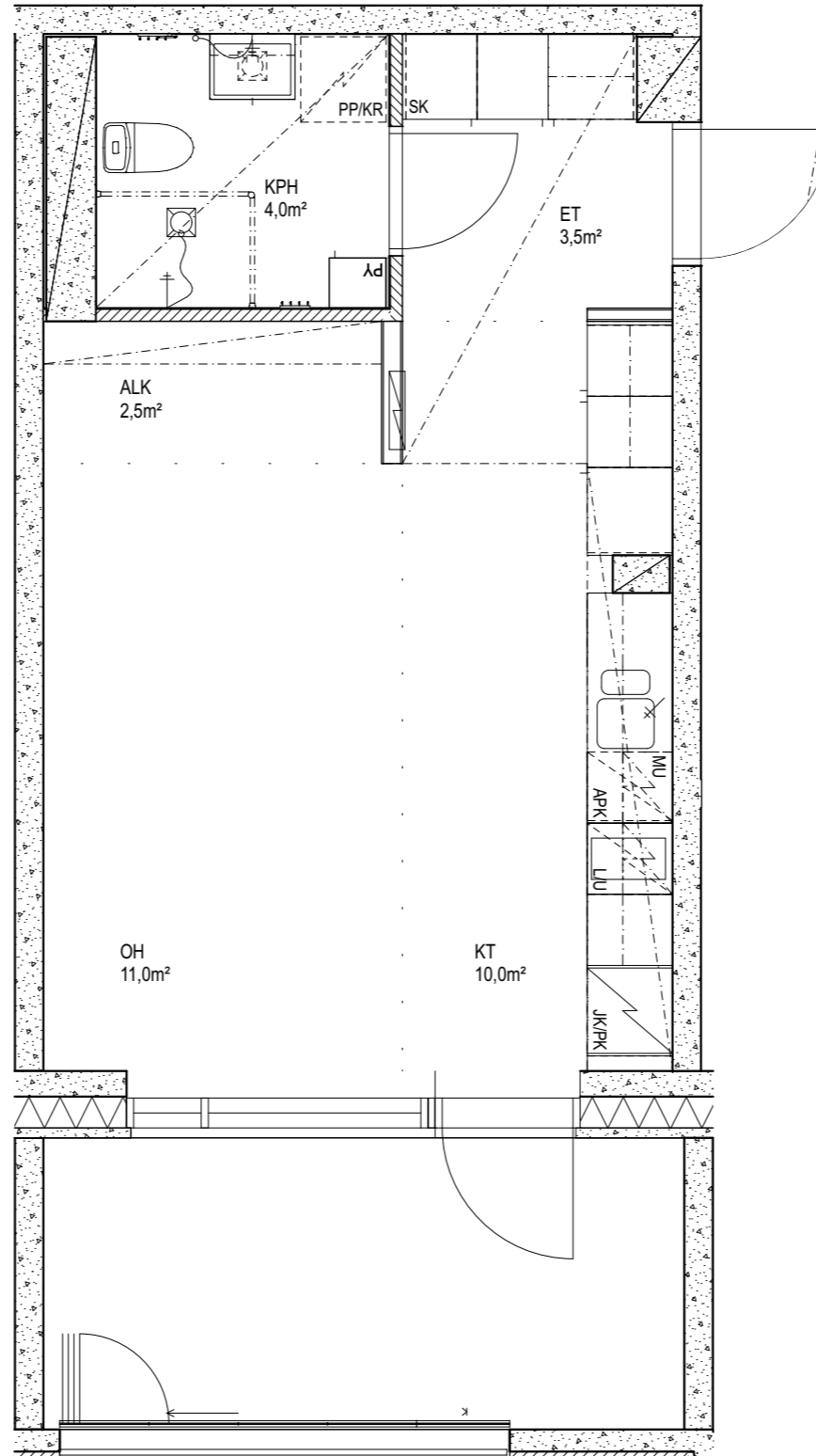

Suunnitelmiin saattaa tulla rakennusaikana
vähäisiä muutoksia

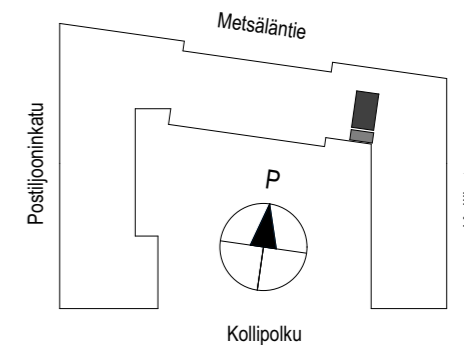

3H+K 73,0 m²
D119 - 2.KRS

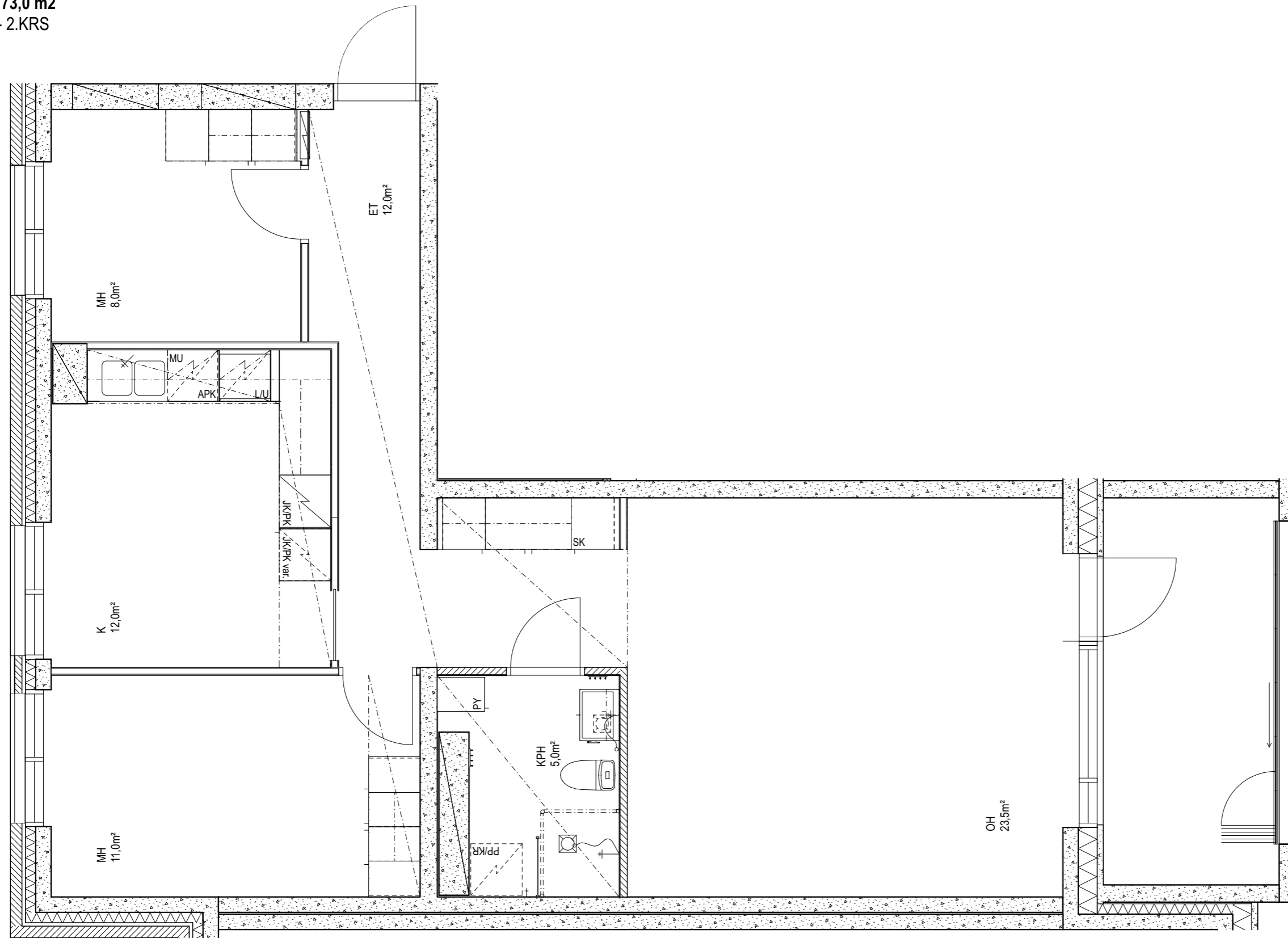

Mittakaava 1:50



Suunnitelmiin saattaa tulla rakennusaikana
vähäisiä muutoksia

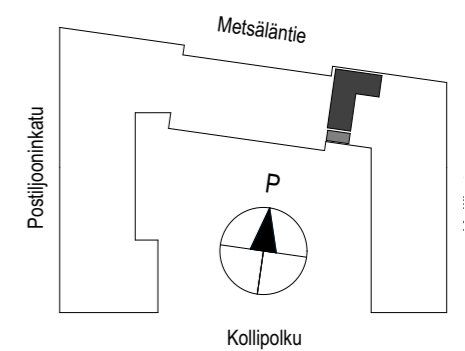

JKMM ARKKITEHDIT

2H+KT 44,5 m²
D120 - 2.KRS

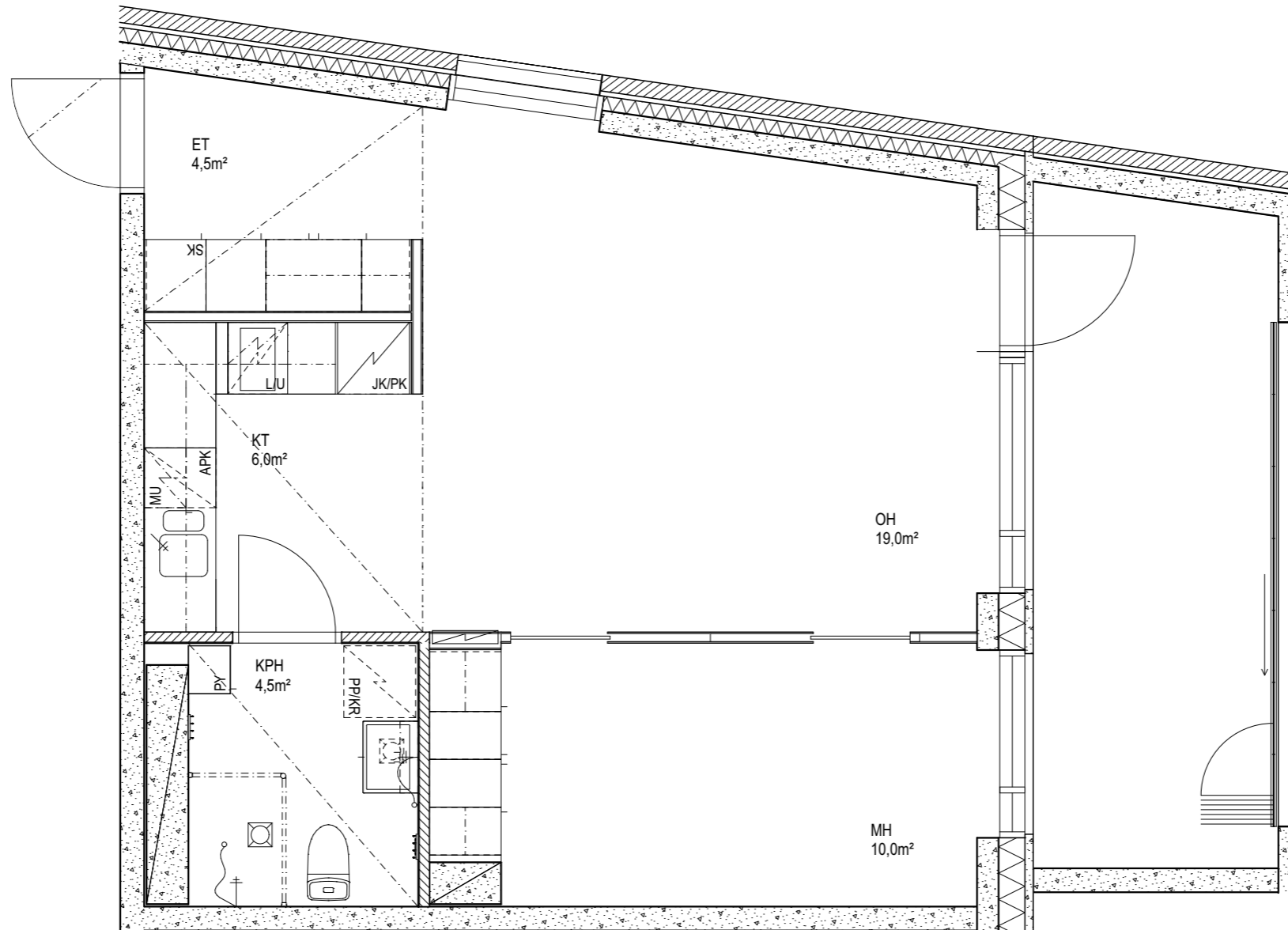

Suunnitelmiin saattaa tulla rakennusaikana
vähäisiä muutoksia

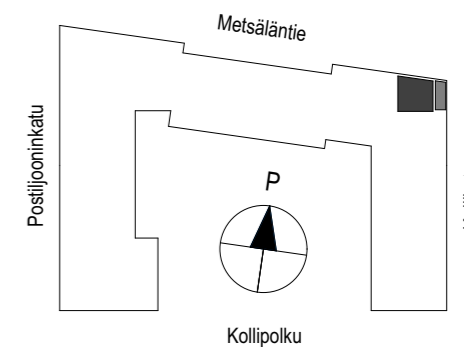

1H+KT 29,5 m²
D121 - 3.KRS

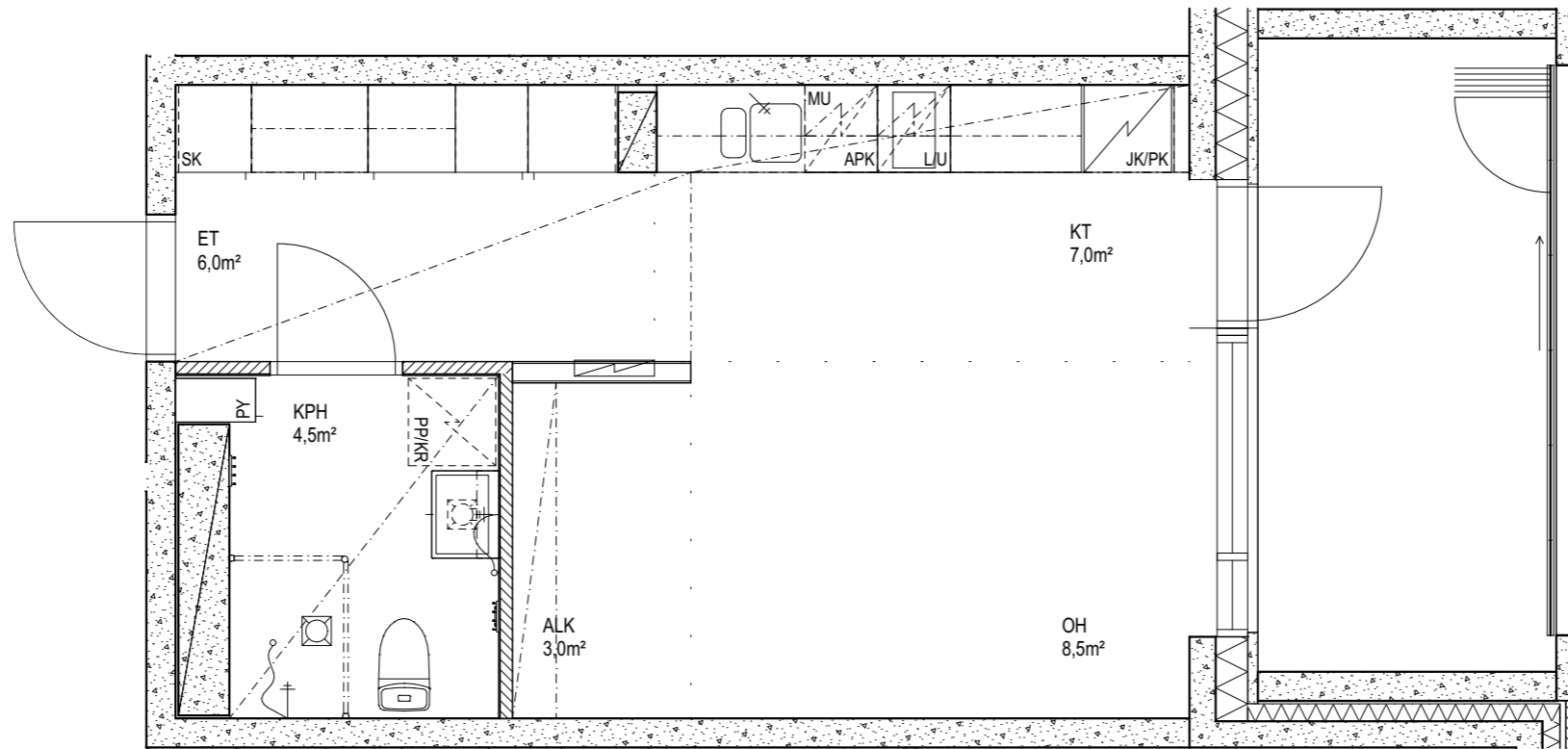

Suunnitelmiin saattaa tulla rakennusaikana
vähäisiä muutoksia

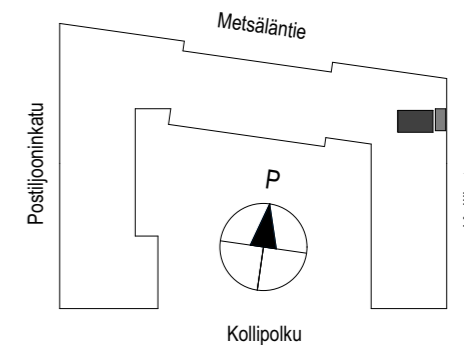

3H+KT 72,0 m²
D122 - 3.KRS

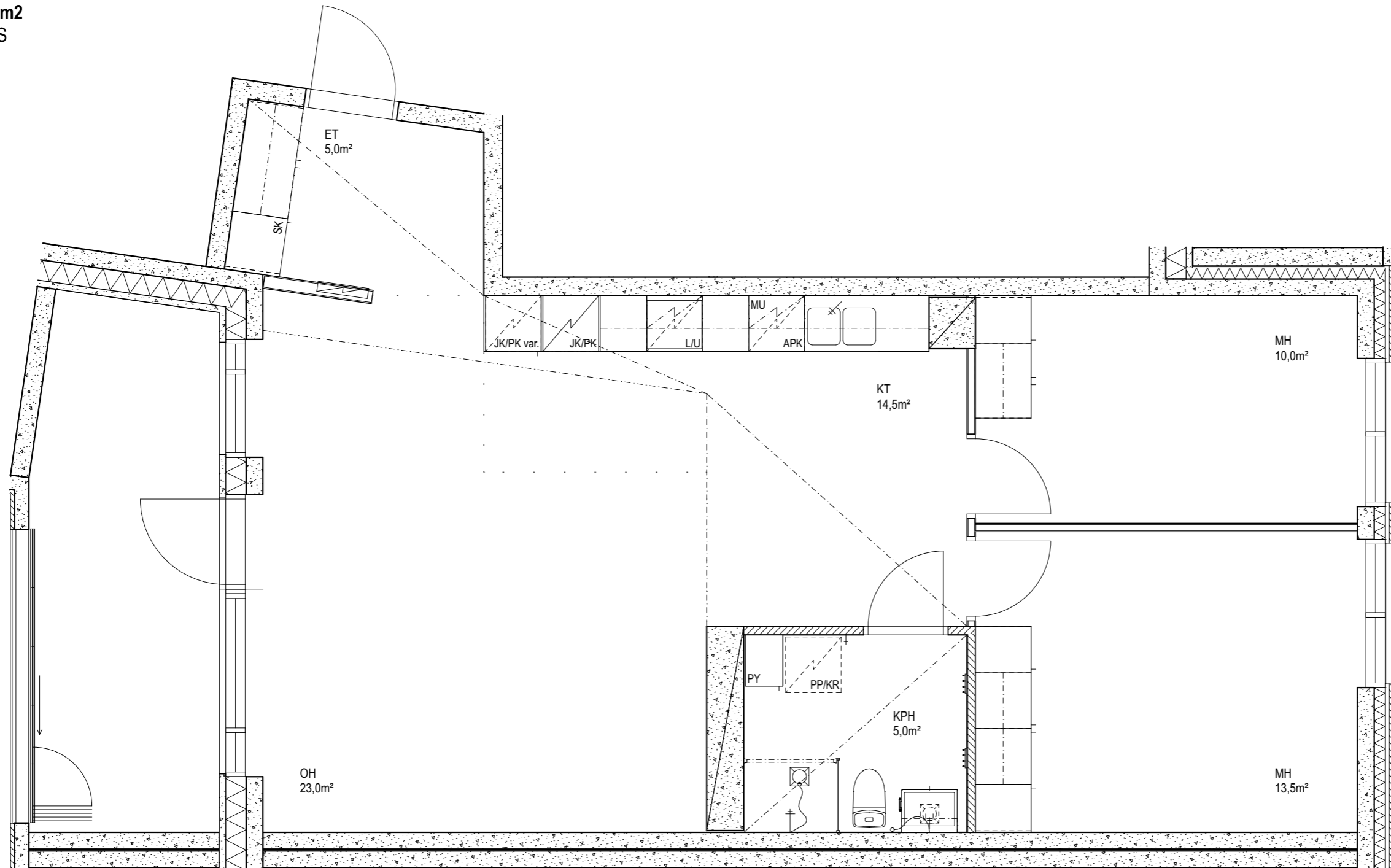

Suunnitelmiin saattaa tulla rakennusaikana
vähäisiä muutoksia

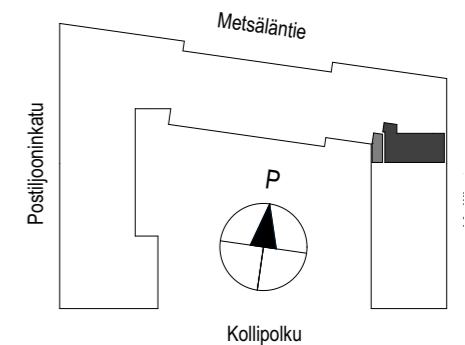

1H+KT 31,5 m²
D123 - 3.KRS

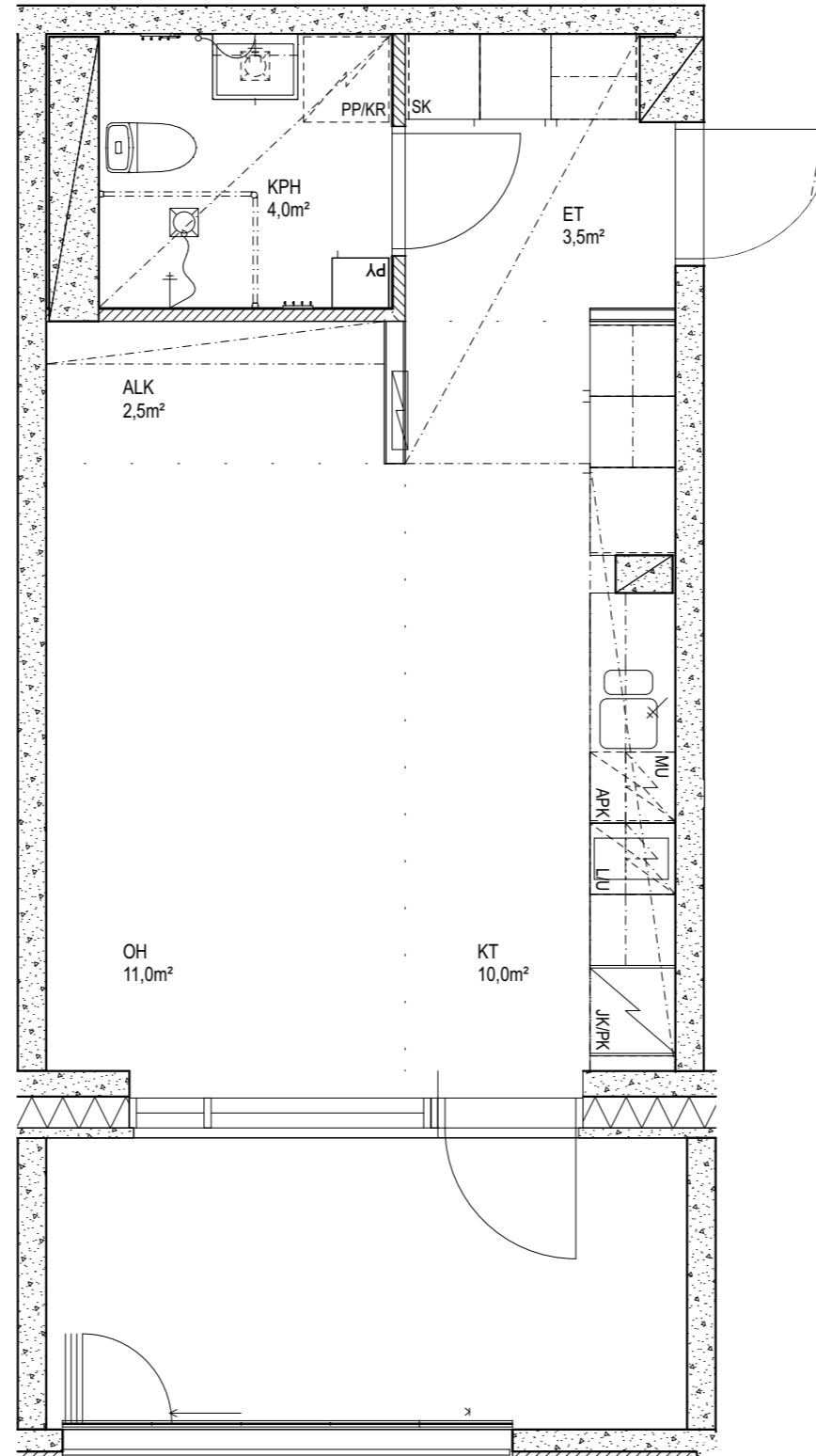

Suunnitelmiin saattaa tulla rakennusaikana
vähäisiä muutoksia

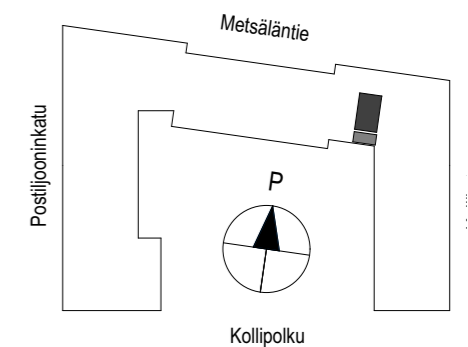

3H+K 73,0 m²
D124 - 3.KRS

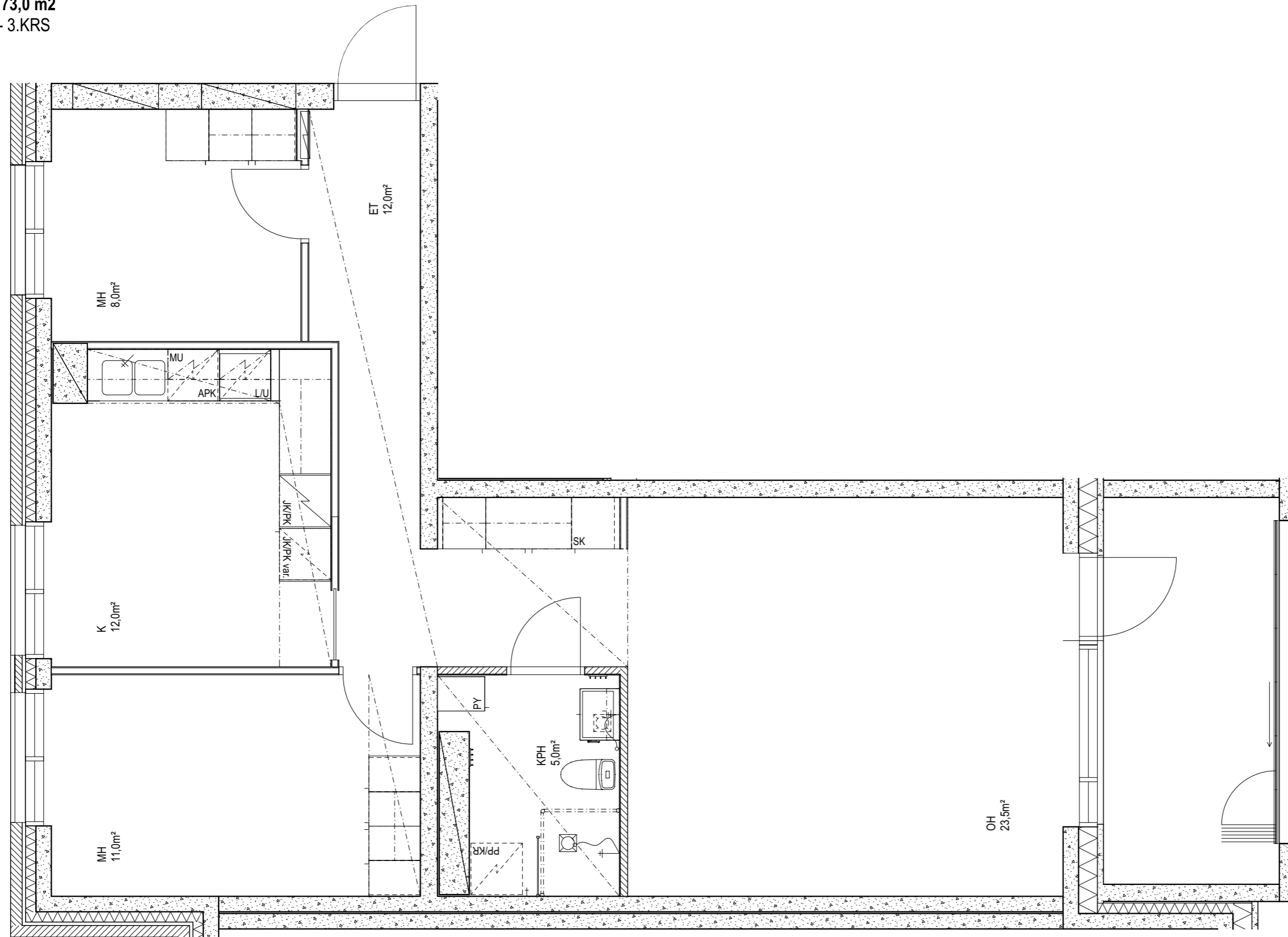

Mittakaava 1:50



Suunnitelmiin saattaa tulla rakennusaikana
vähäisiä muutoksia

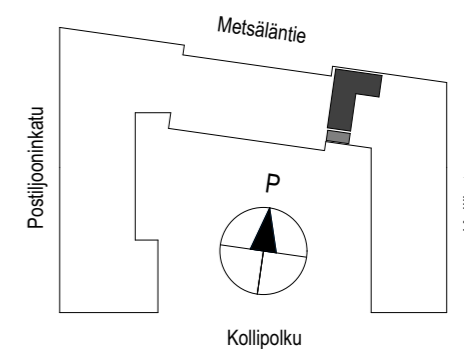

JKMM ARKKITEHDIT

2H+KT 44,5 m²
D125 - 3.KRS

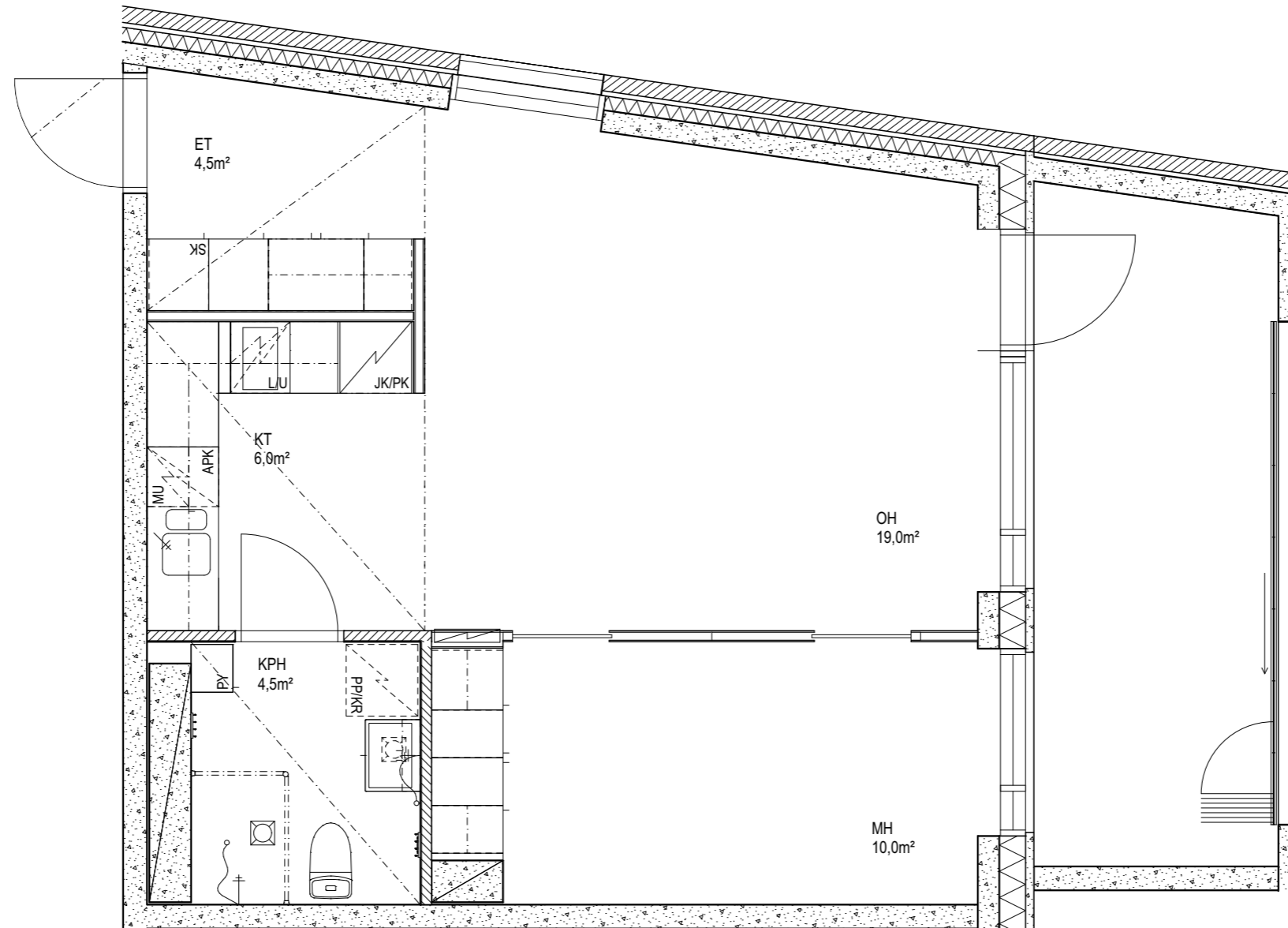

Suunnitelmiin saattaa tulla rakennusaikana
vähäisiä muutoksia

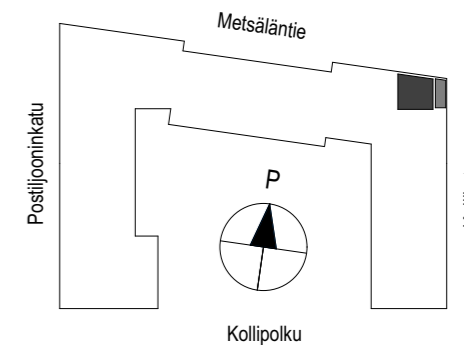

1H+KT 29,5 m²
D126 - 4.KRS

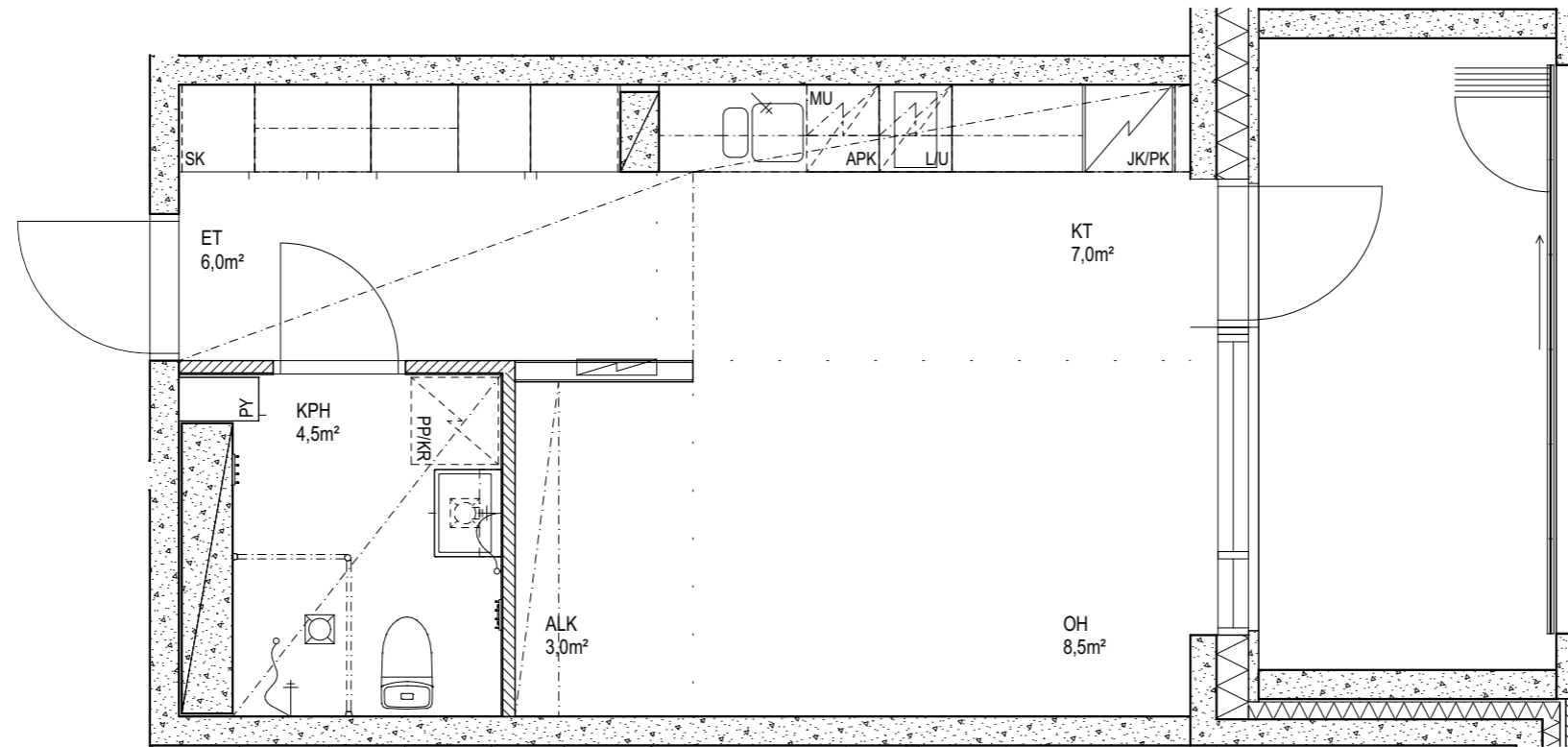

Suunnitelmiin saattaa tulla rakennusaikana
vähäisiä muutoksia

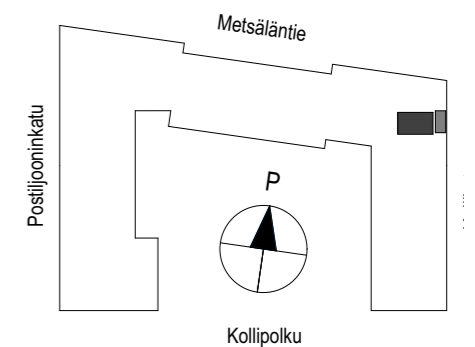

3H+KT 72,0 m²
D127 - 4.KRS

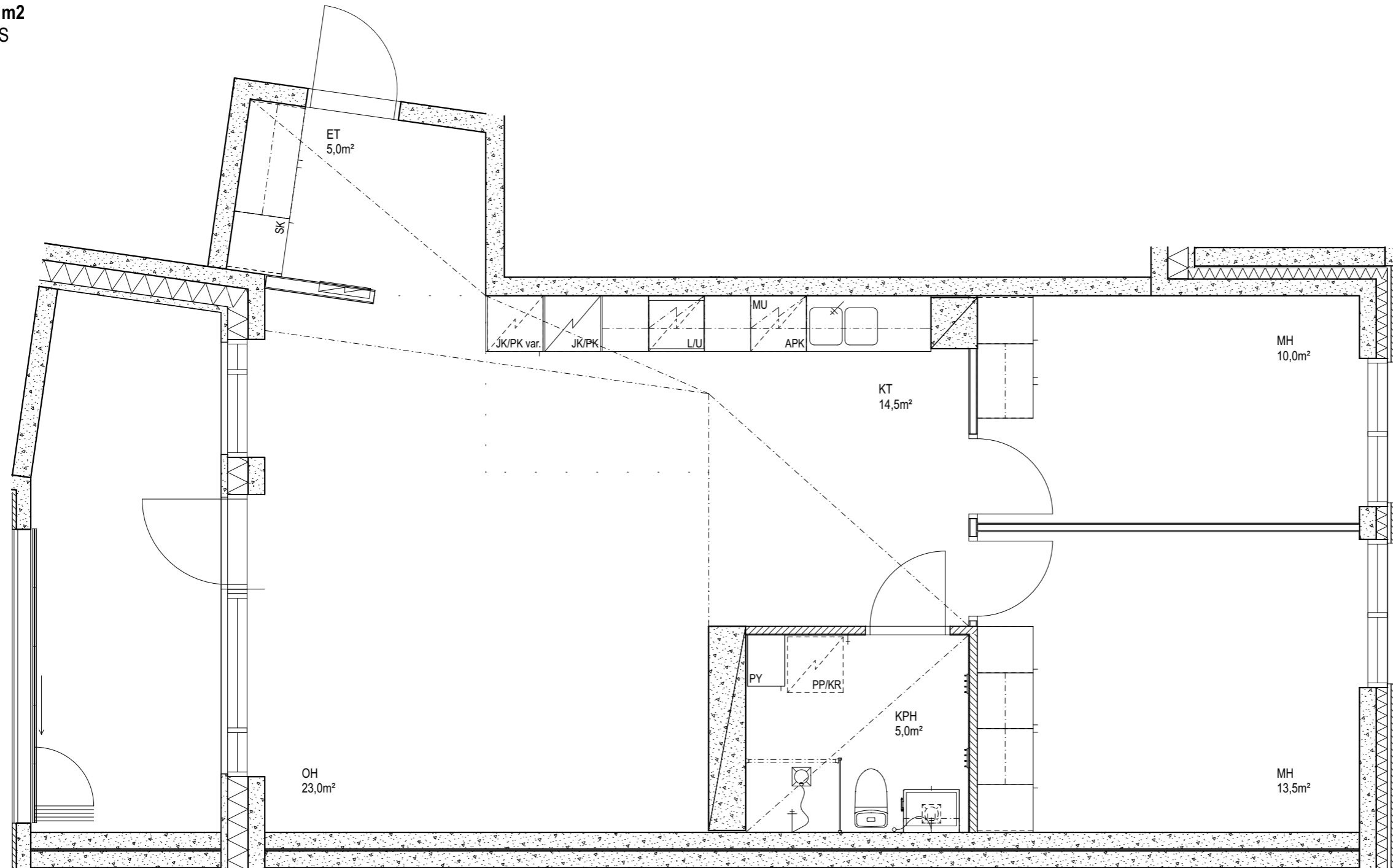

Suunnitelmiin saattaa tulla rakennusaikana
vähäisiä muutoksia

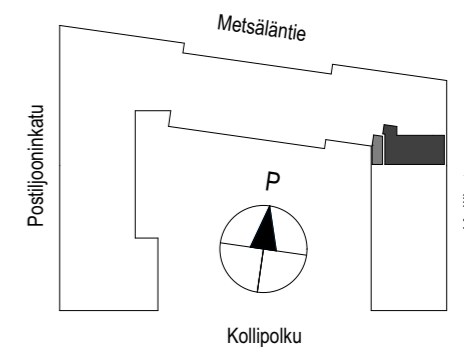

1H+KT 31,5 m²
D128 - 4.KRS

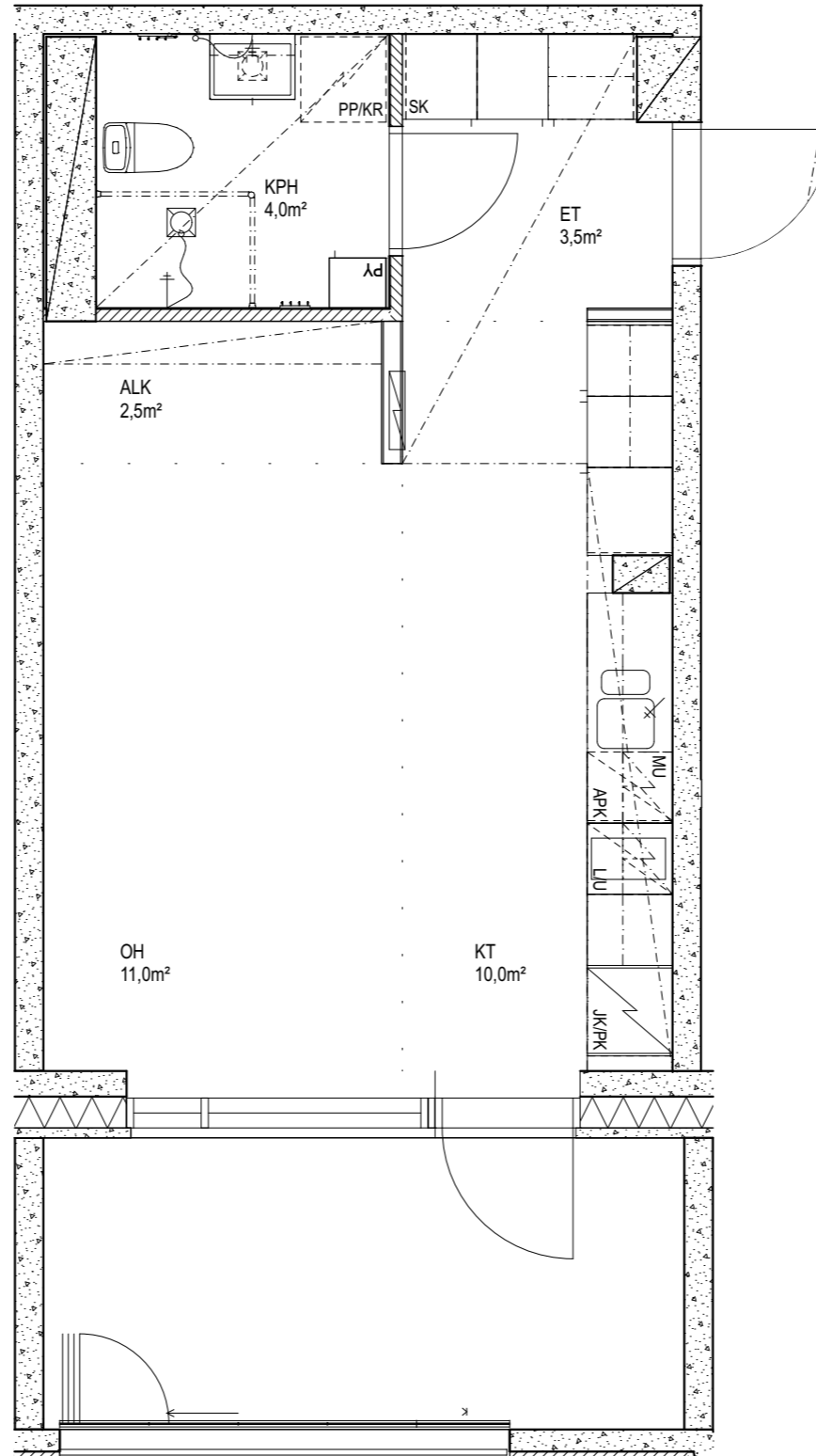

Suunnitelmiin saattaa tulla rakennusaikana
vähäisiä muutoksia

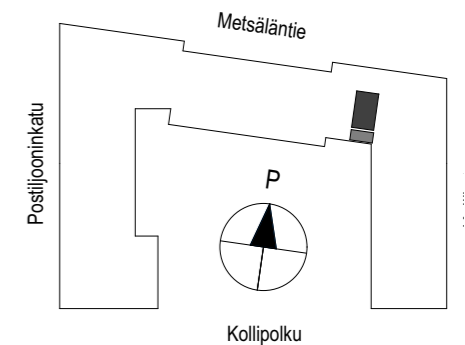

HEKA PASILA Postiljooninkatu 2 er

00260 Helsinki

31.3.2022

3H+K 73,0 m²
D129 - 4.KRS

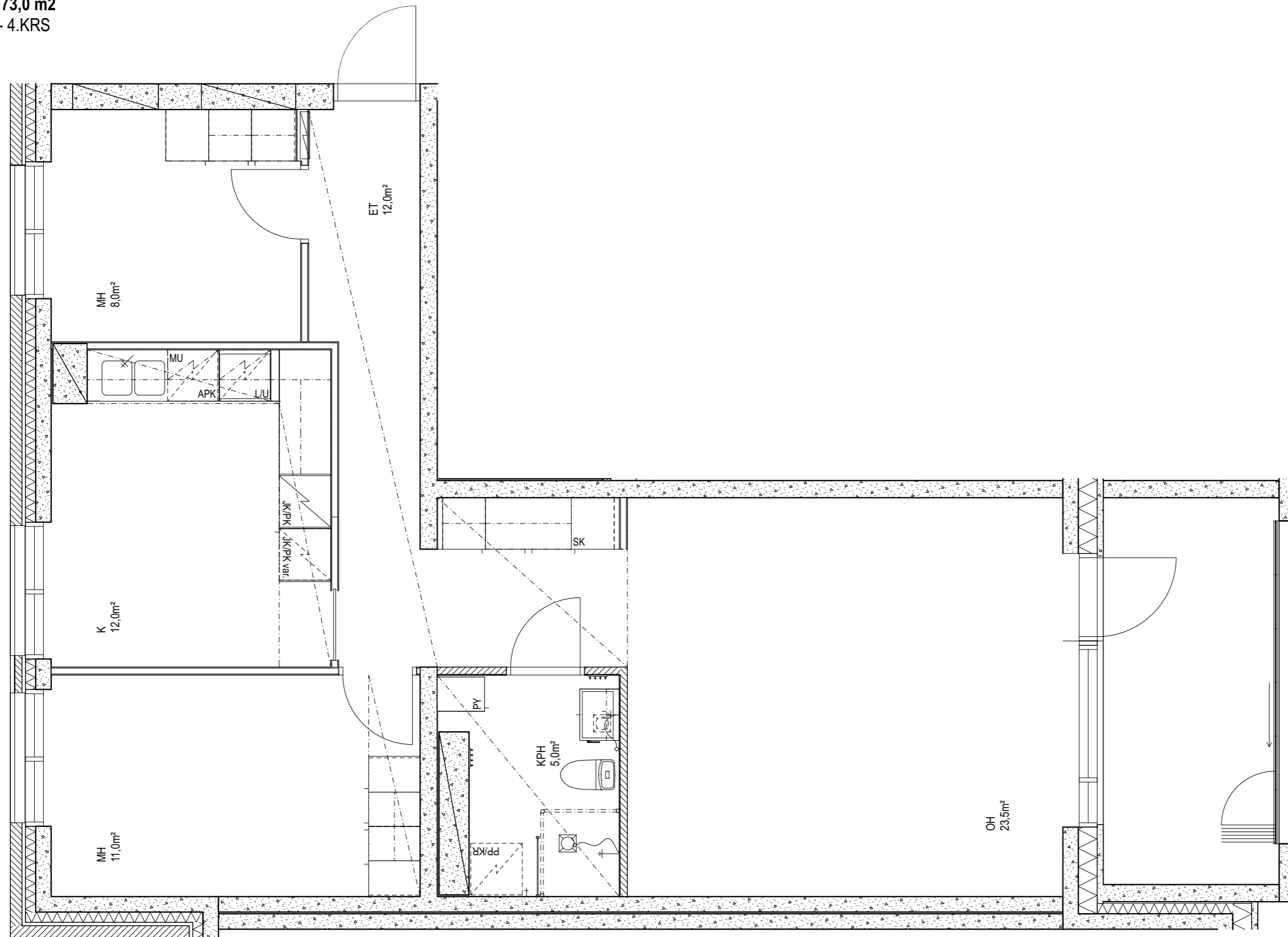

Mittakaava 1:50



Suunnitelmiin saattaa tulla rakennusaikana
vähäisiä muutoksia

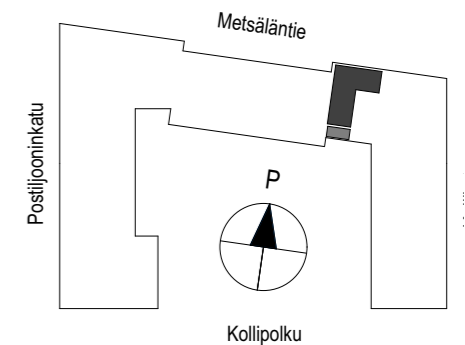

JKMM ARKKITEHDIT

2H+KT 44,5 m²
D130 - 4.KRS

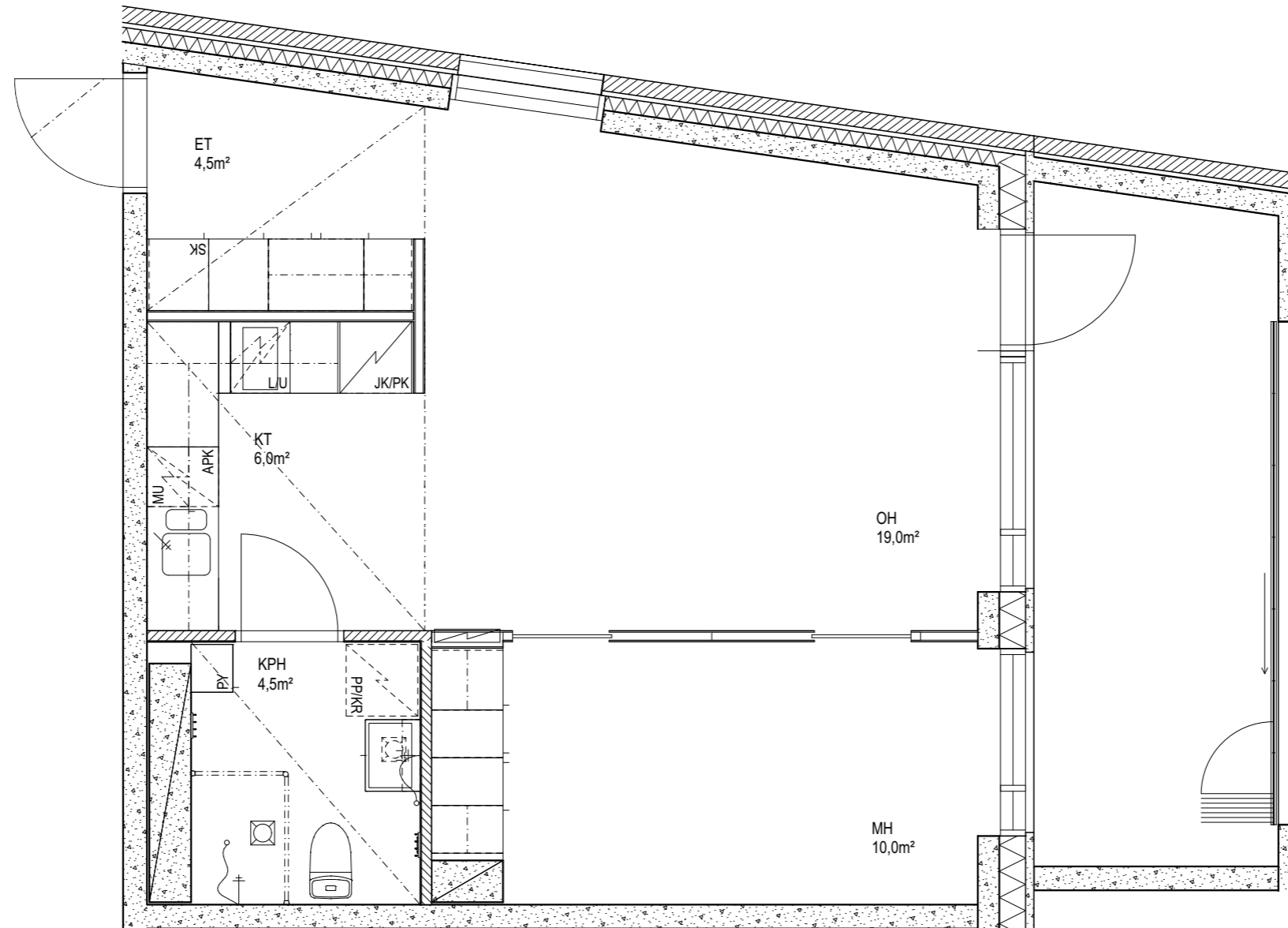

Suunnitelmiin saattaa tulla rakennusaikana
vähäisiä muutoksia

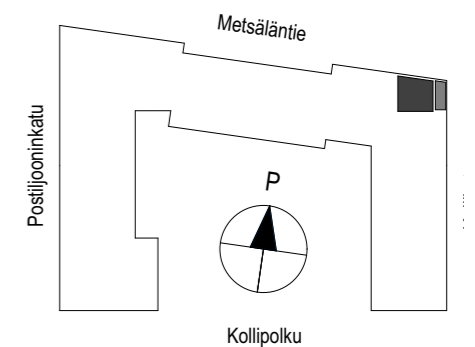

1H+KT 29,5 m²
D131 - 5.KRS

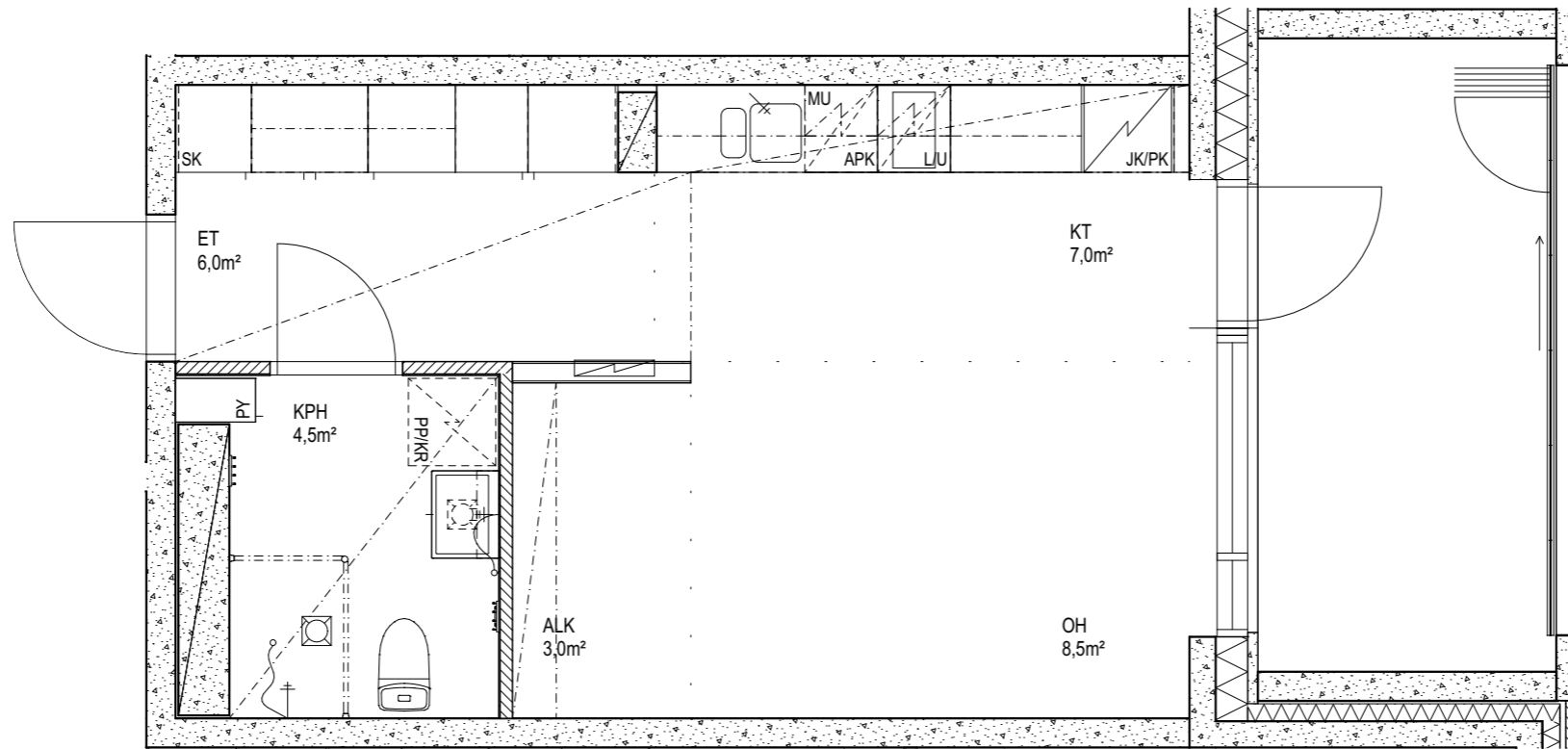

Suunnitelmiin saattaa tulla rakennusaikana
vähäisiä muutoksia

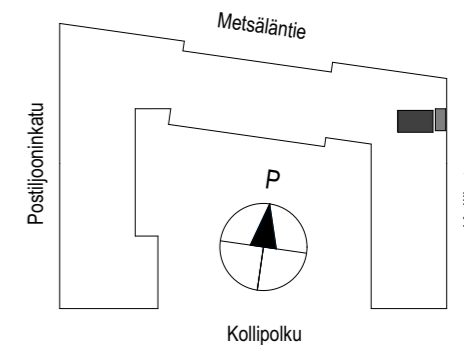

3H+KT 72,0 m²
D132 - 5.KRS

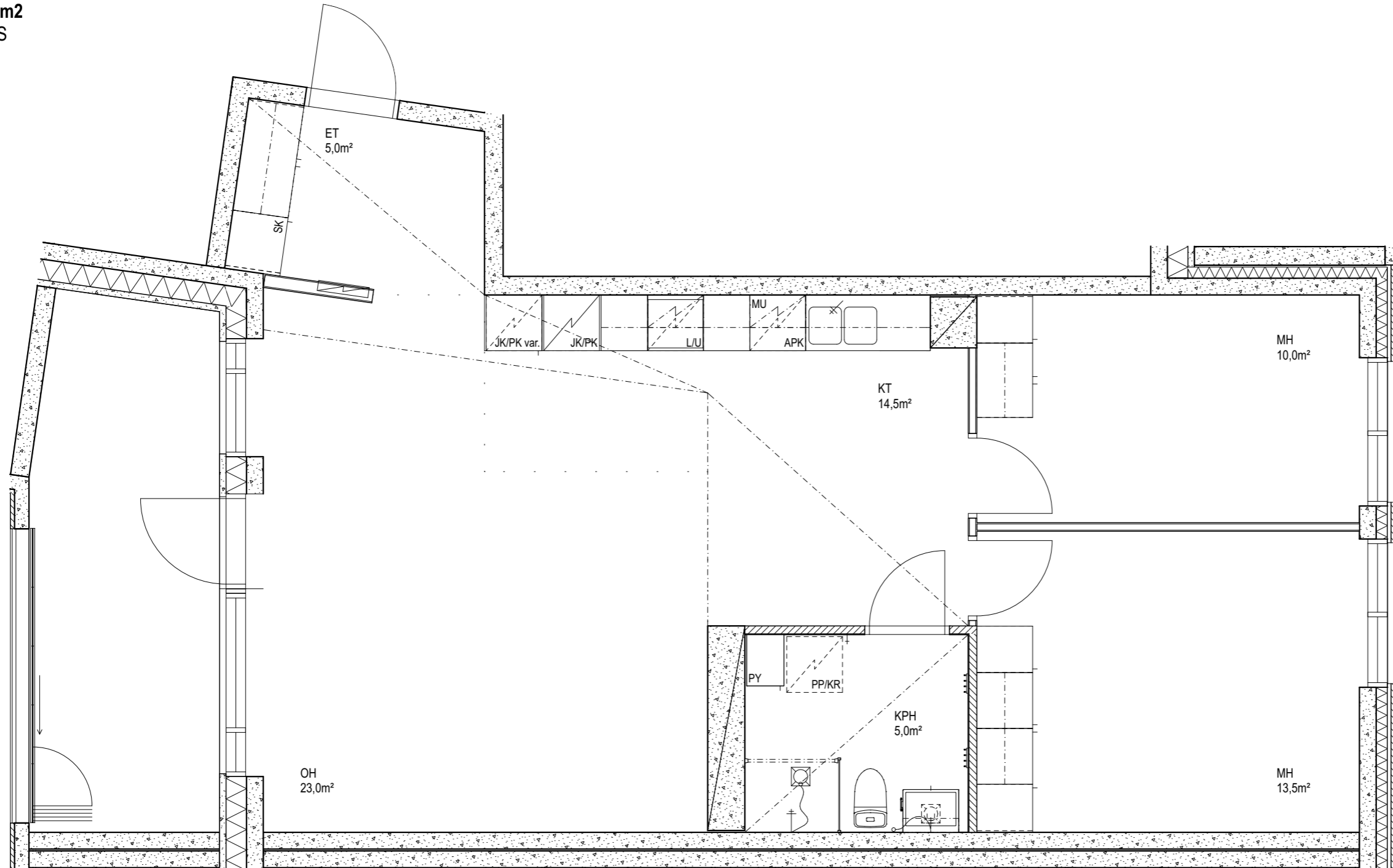

Mittakaava 1:50



Suunnitelmiin saattaa tulla rakennusaikana
vähäisiä muutoksia

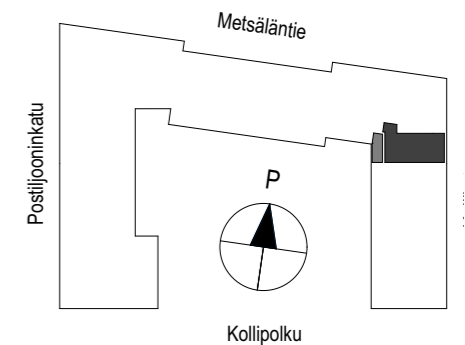

JKMM ARKKITEHDIT

1H+KT 31,5 m²
D133 - 5.KRS

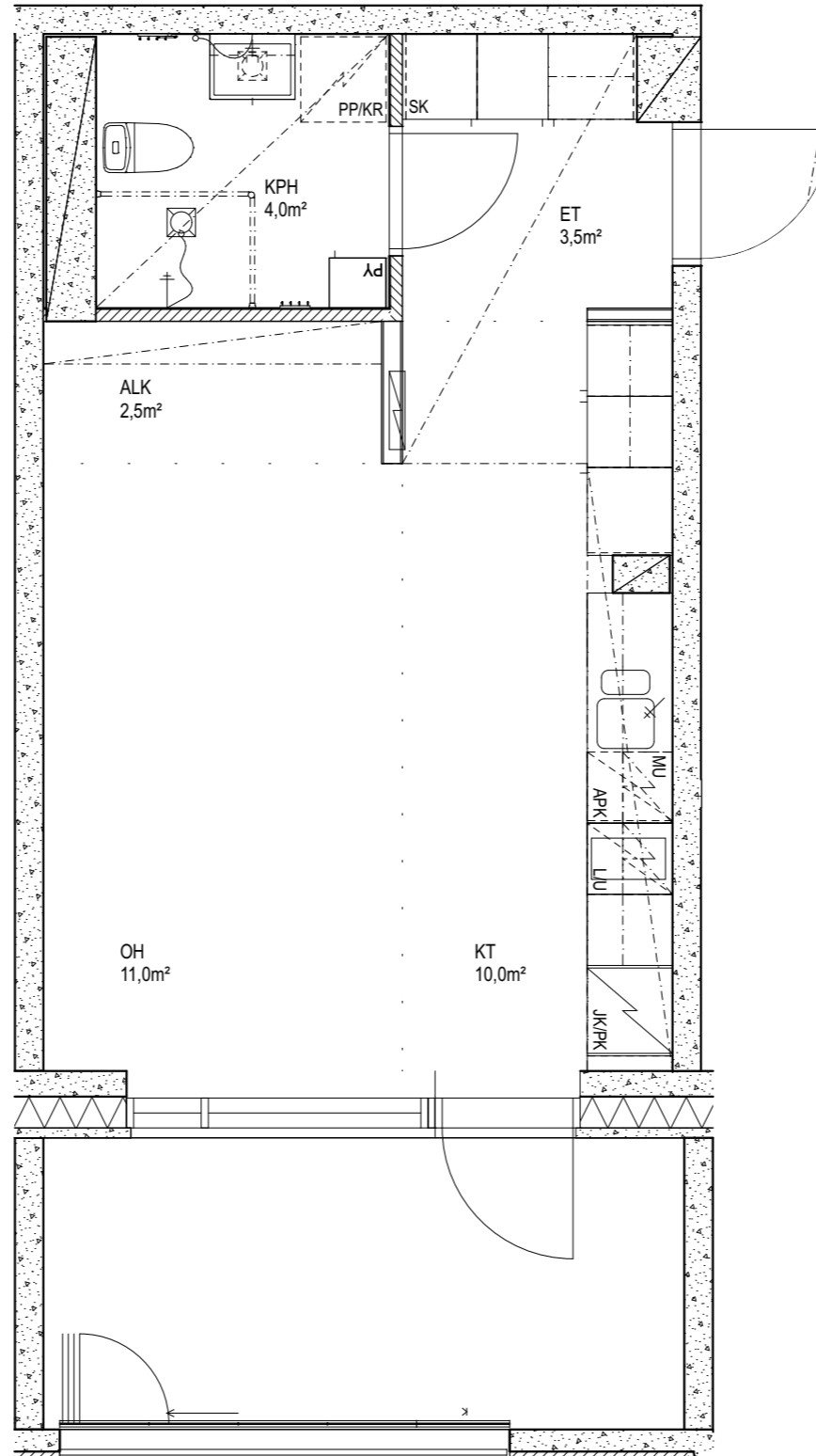

Suunnitelmiin saattaa tulla rakennusaikana
vähäisiä muutoksia

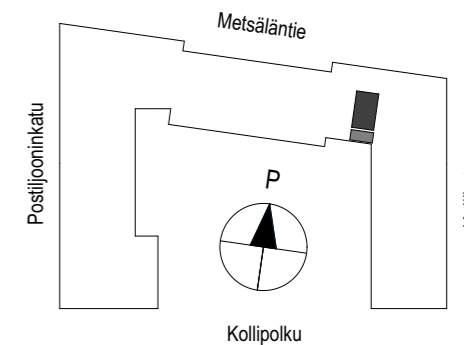

3H+K 73,0 m²
D134 - 5.KRS

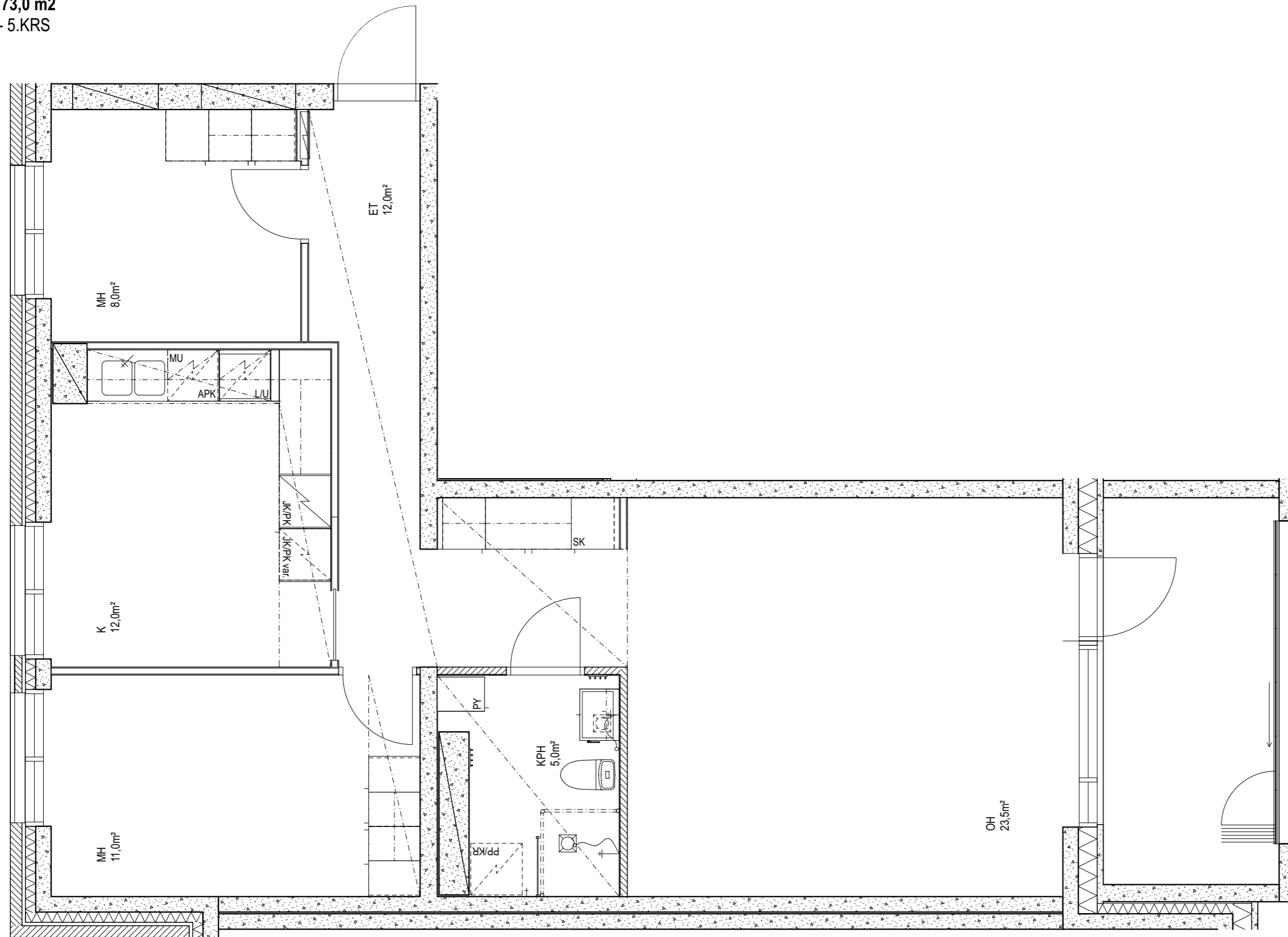

Mittakaava 1:50



Suunnitelmiin saattaa tulla rakennusaikana
vähäisiä muutoksia

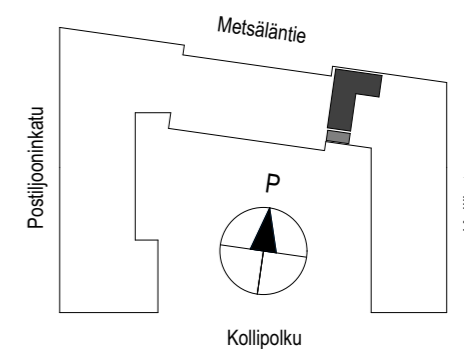

JKMM ARKKITEHDIT

2H+KT 44,5 m²
D135 - 5.KRS

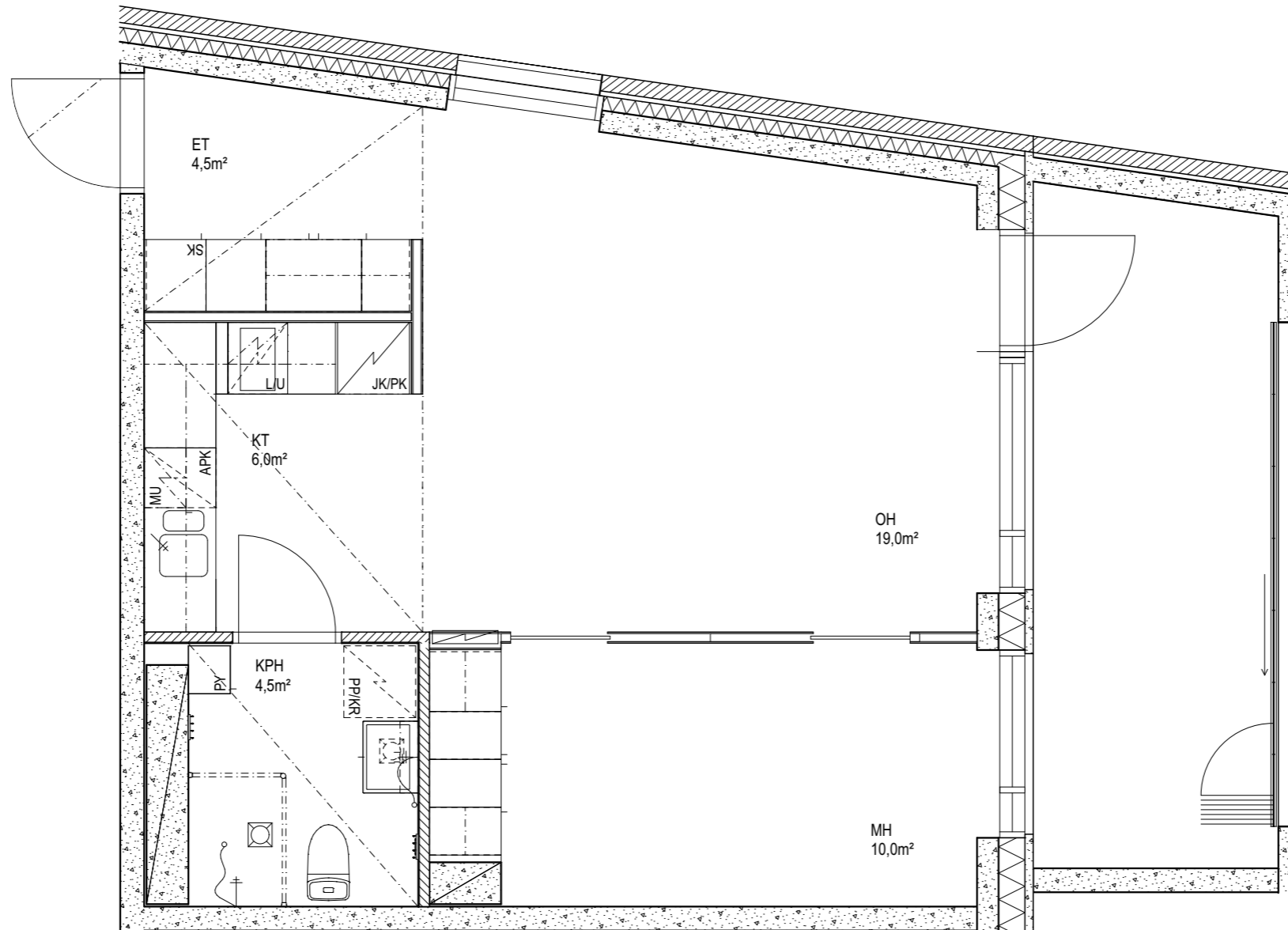

Suunnitelmiin saattaa tulla rakennusaikana
vähäisiä muutoksia

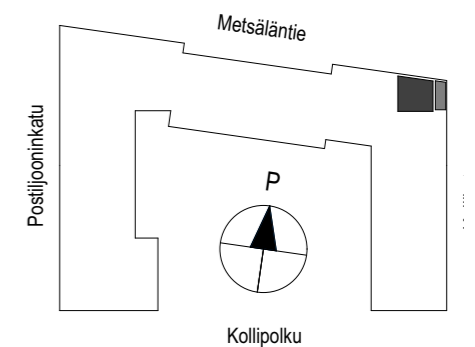

1H+KT 29,5 m²
D136 - 6.KRS

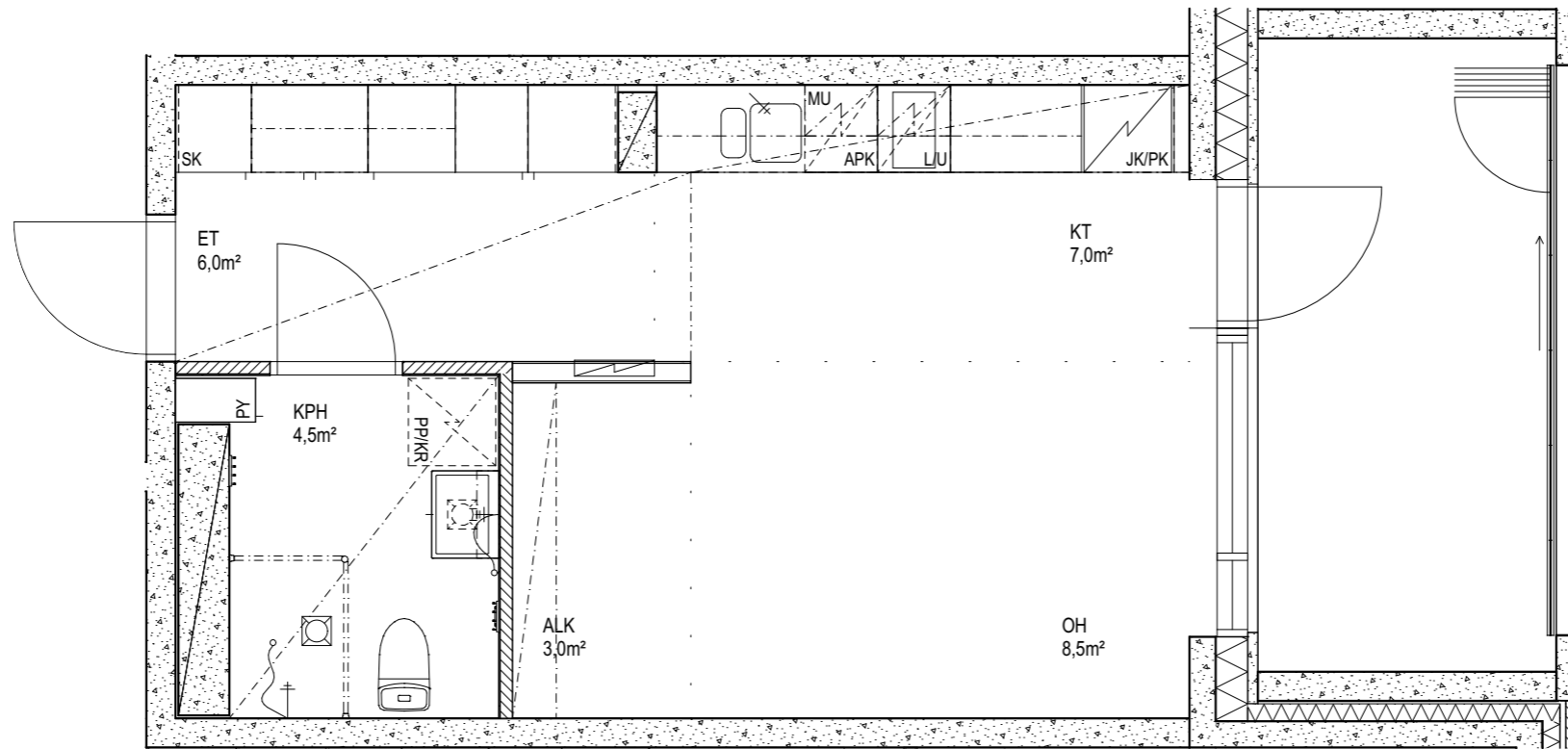

Suunnitelmiin saattaa tulla rakennusaikana
vähäisiä muutoksia

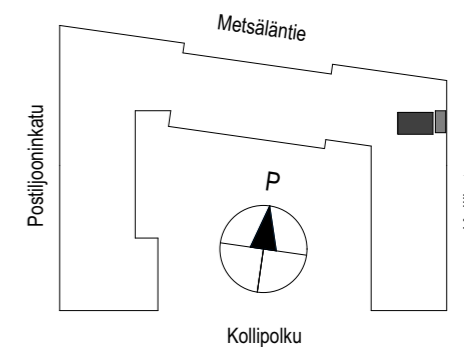

3H+KT 72,0 m²
D137 - 6.KRS

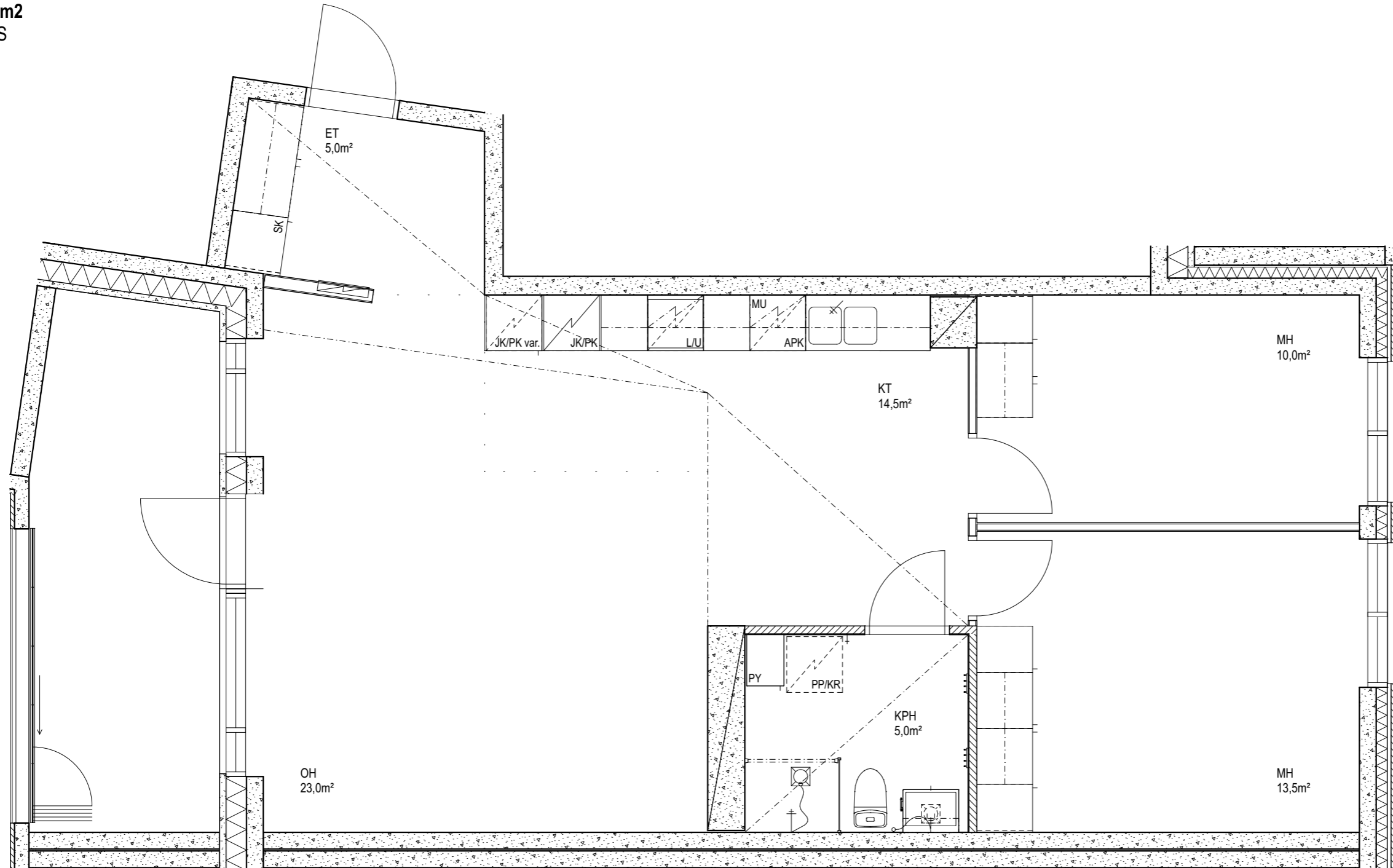

Suunnitelmiin saattaa tulla rakennusaikana
vähäisiä muutoksia

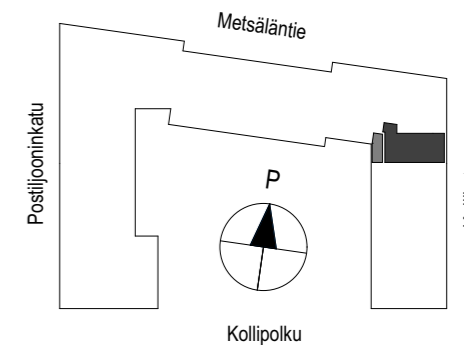

1H+KT 31,5 m²
D138 - 6.KRS

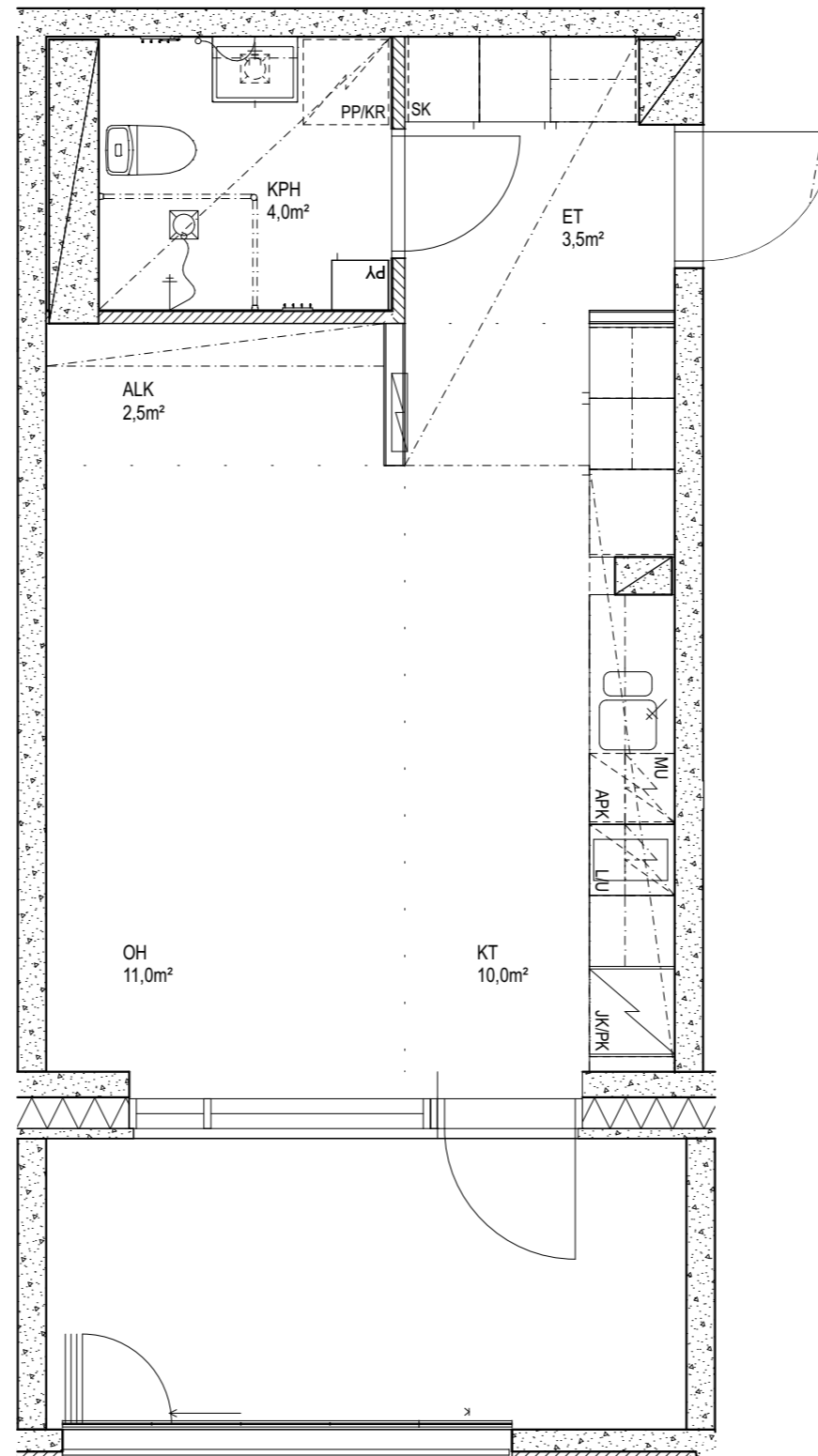

Suunnitelmiin saattaa tulla rakennusaikana
vähäisiä muutoksia

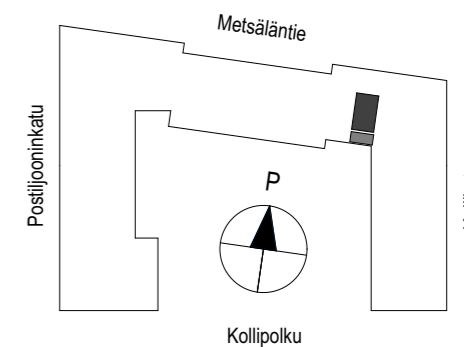

3H+K 73,0 m²
D139 - 6.KRS

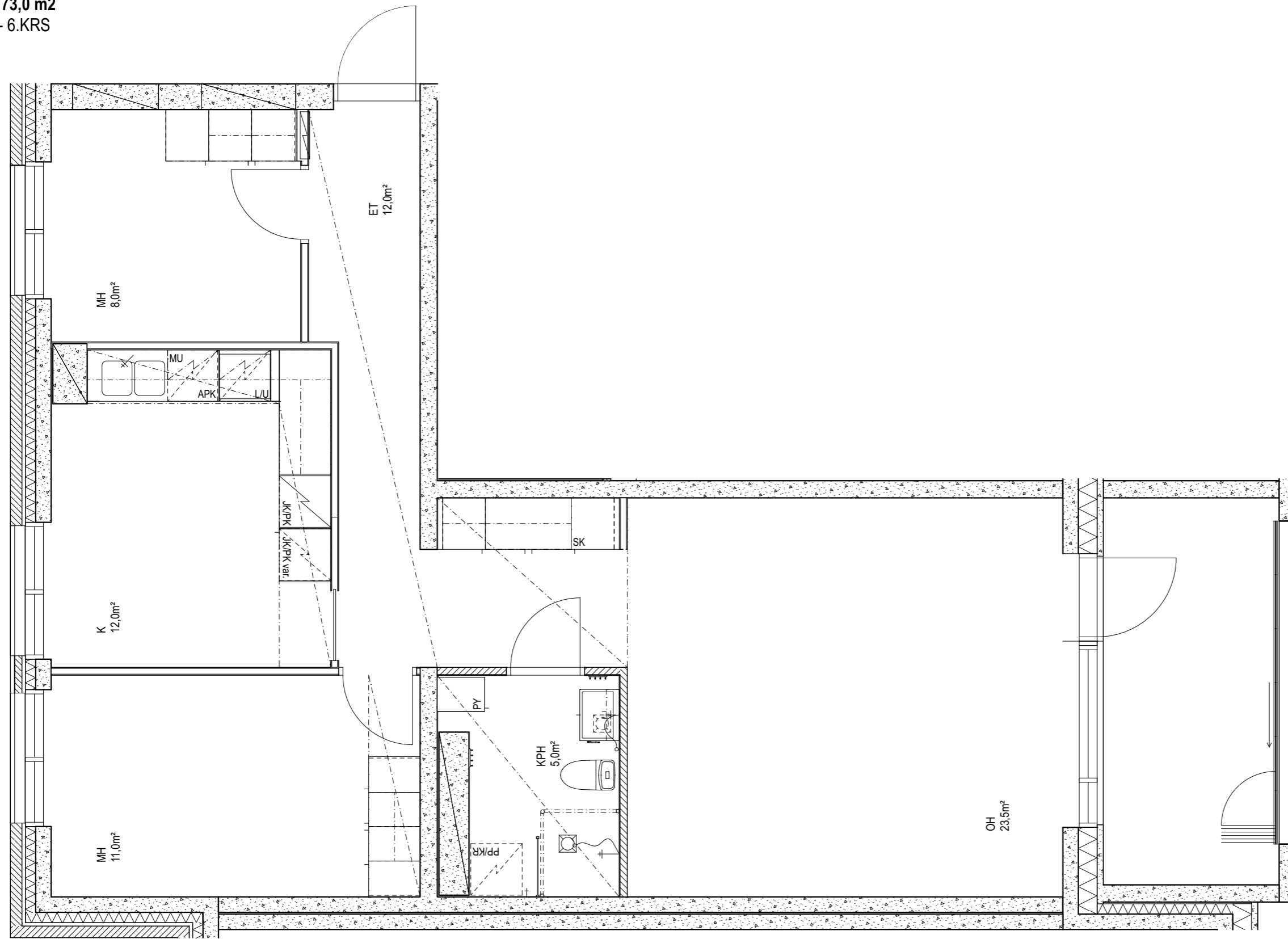

Mittakaava 1:50



Suunnitelmiin saattaa tulla rakennusaikana
vähäisiä muutoksia

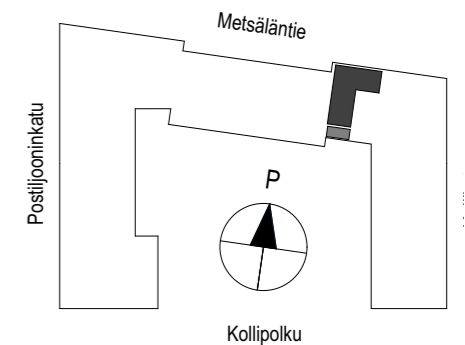

2H+KT 44,5 m²
D140 - 6.KRS

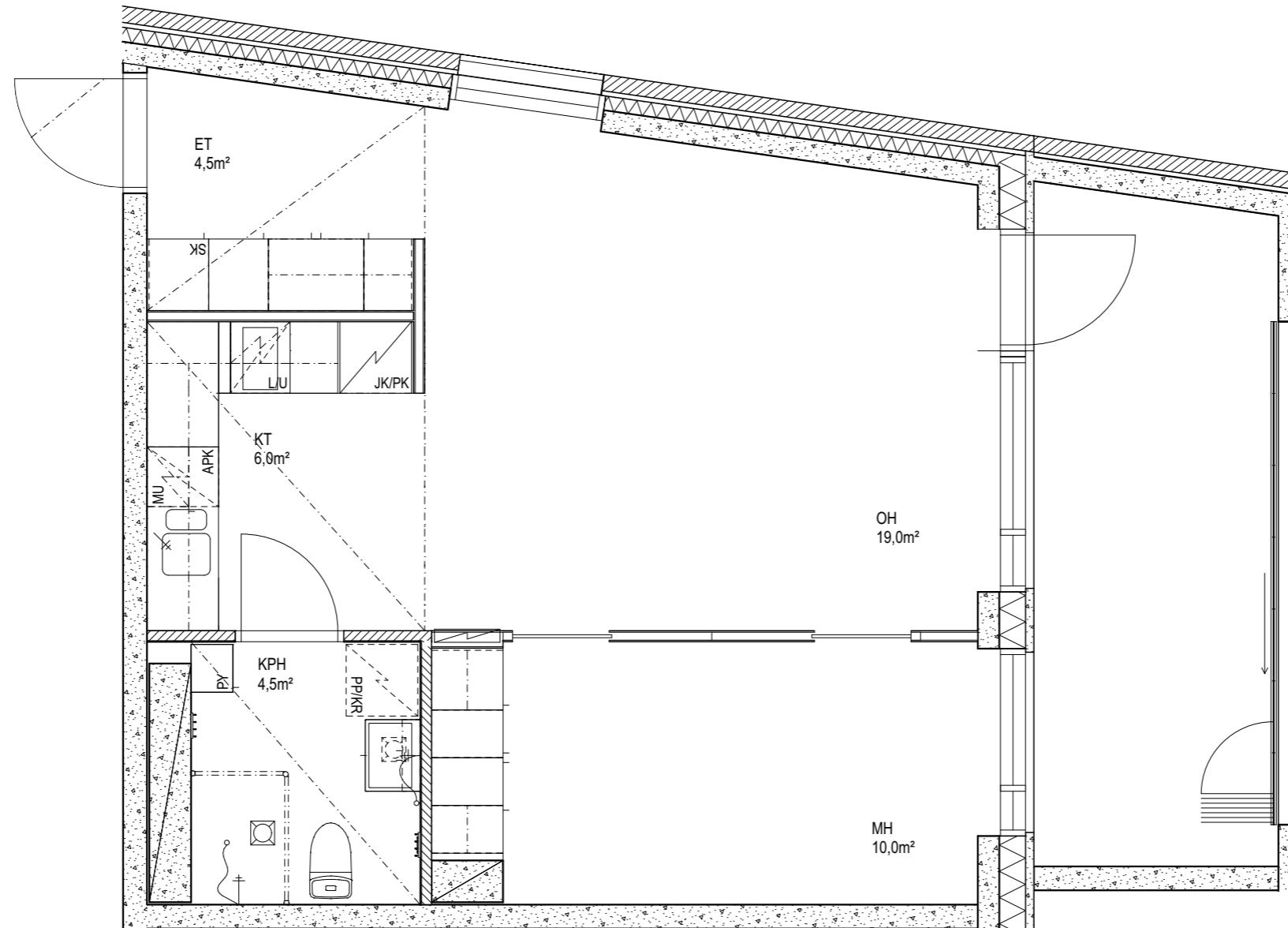

Suunnitelmiin saattaa tulla rakennusaikana
vähäisiä muutoksia

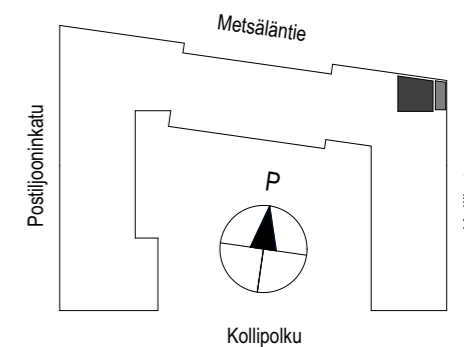

1H+KT 29,5 m²
D141 - 7.KRS

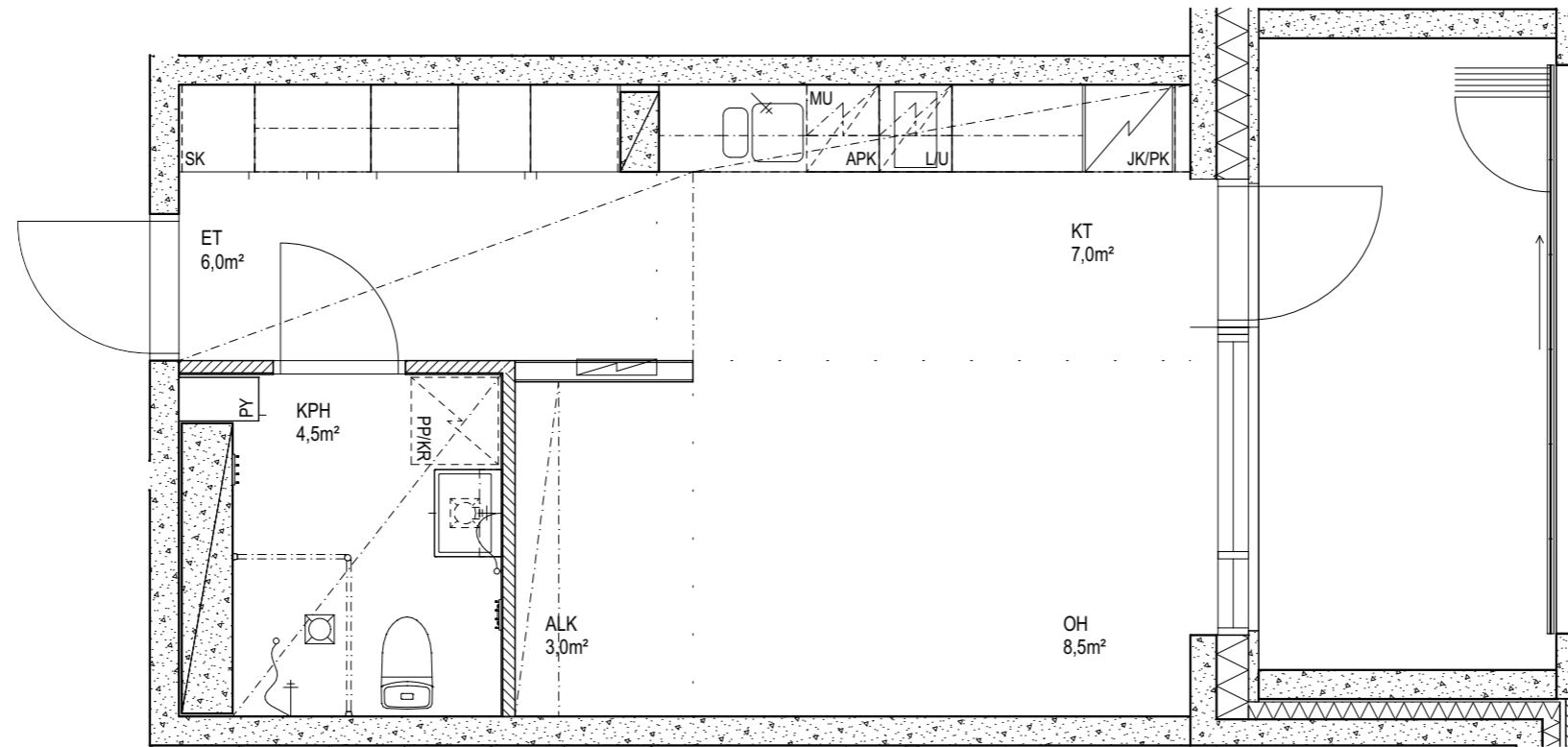

Suunnitelmiin saattaa tulla rakennusaikana
vähäisiä muutoksia

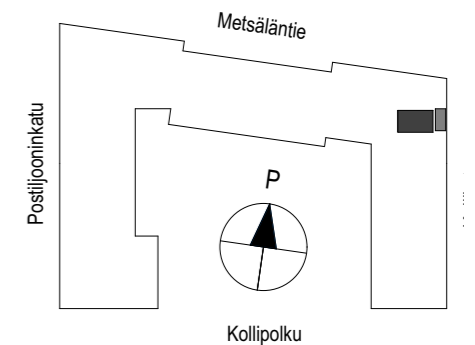

3H+KT 72,0 m²
D142 - 7.KRS

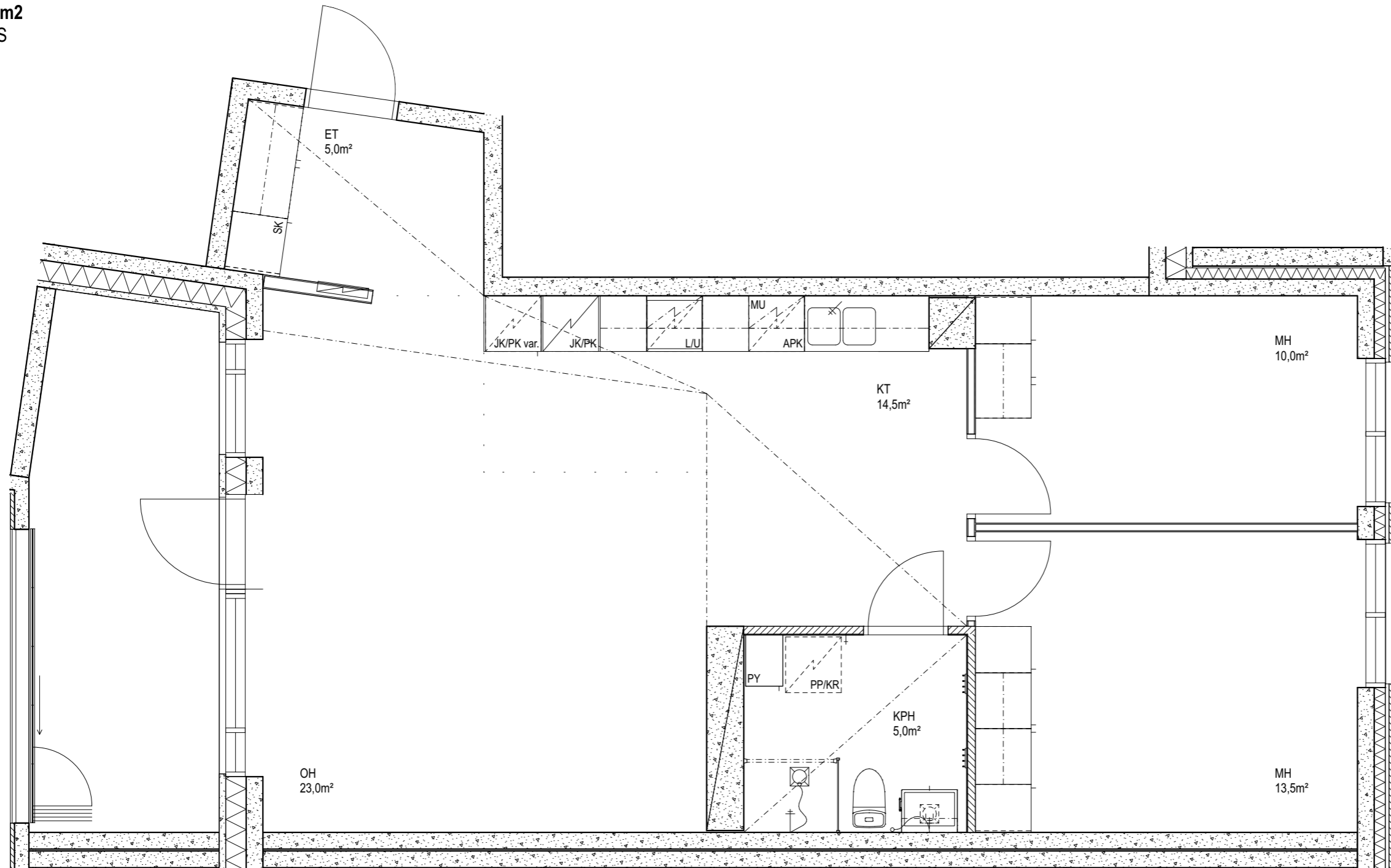

Suunnitelmiin saattaa tulla rakennusaikana
vähäisiä muutoksia

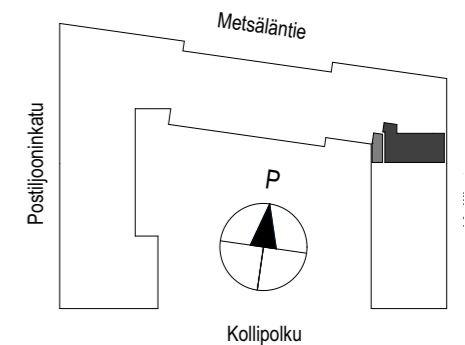

1H+KT 31,5 m²
D143 - 7.KRS

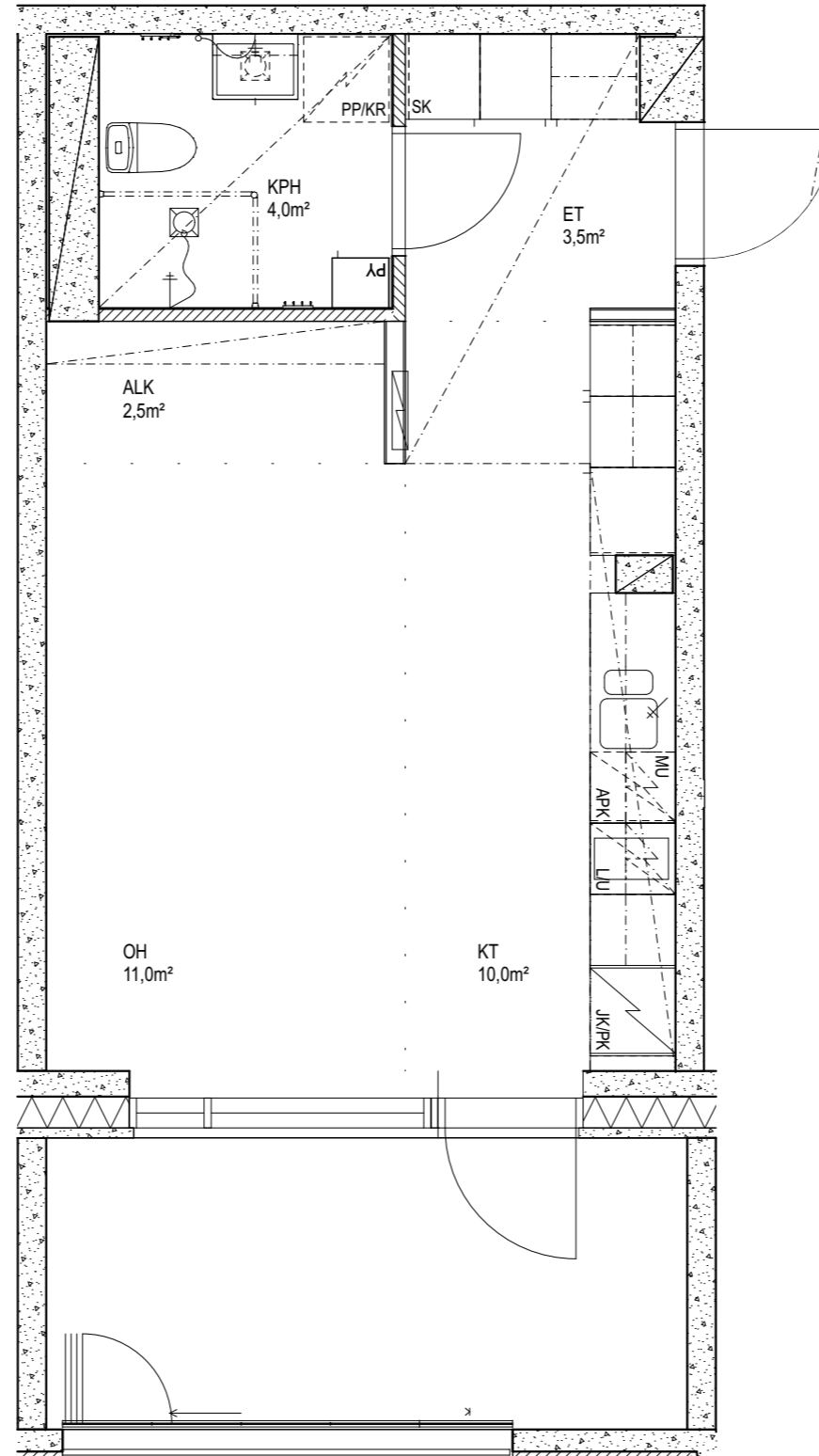

Suunnitelmiin saattaa tulla rakennusaikana
vähäisiä muutoksia

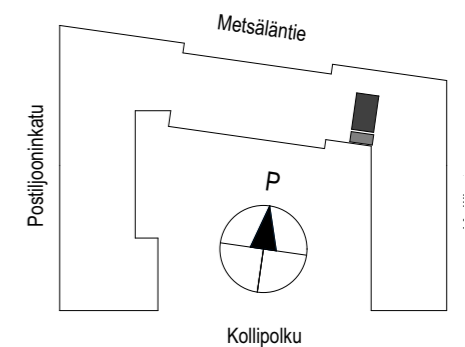

3H+K 73,0 m²
D144 - 7.KRS

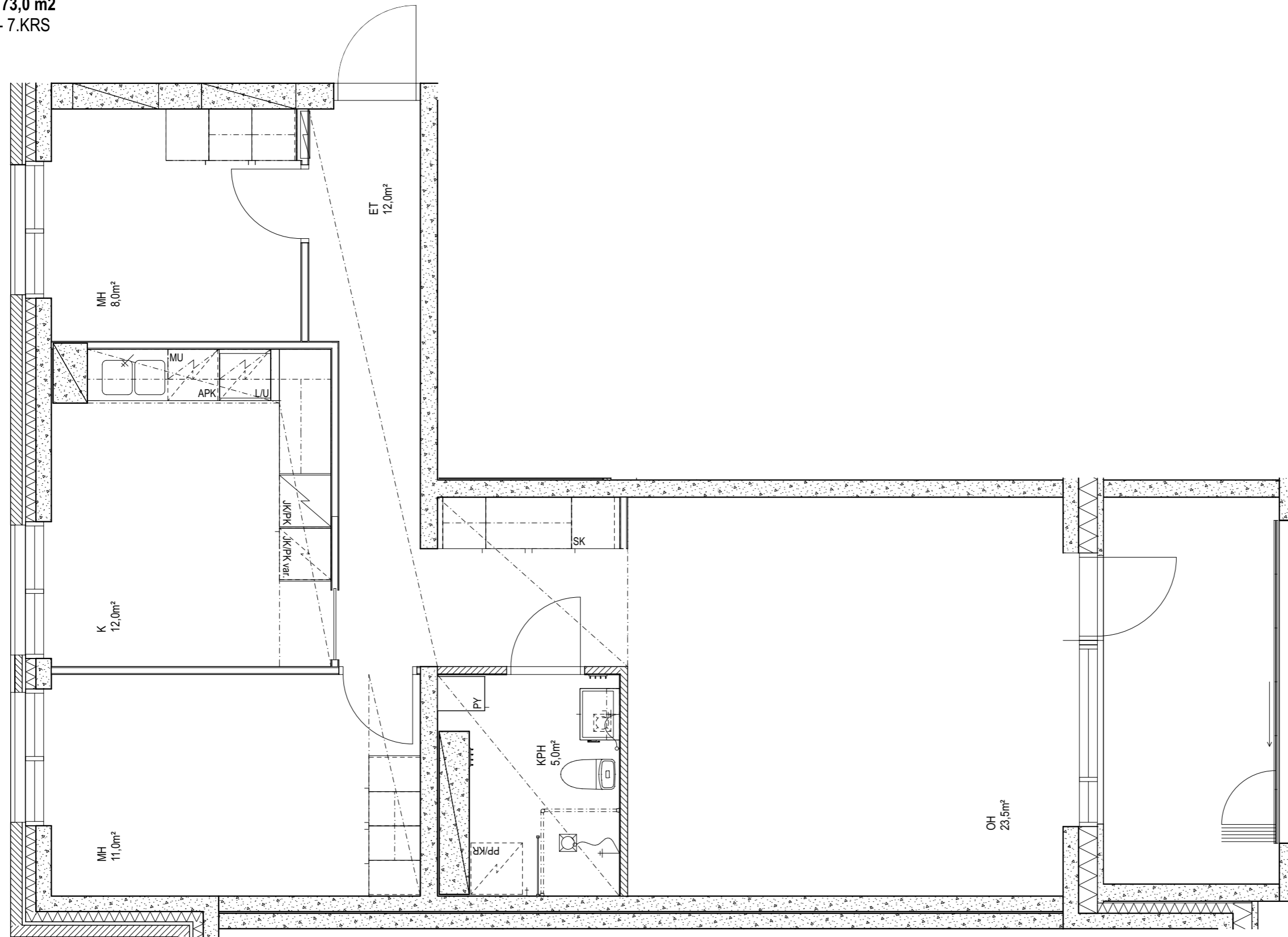

Mittakaava 1:50



Suunnitelmiin saattaa tulla rakennusaikana
vähäisiä muutoksia

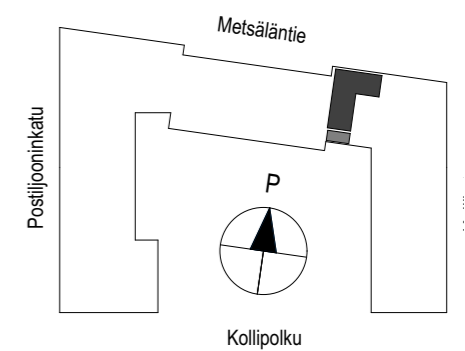

JKMM ARKKITEHDIT

2H+KT 44,5 m²
D145 - 7.KRS

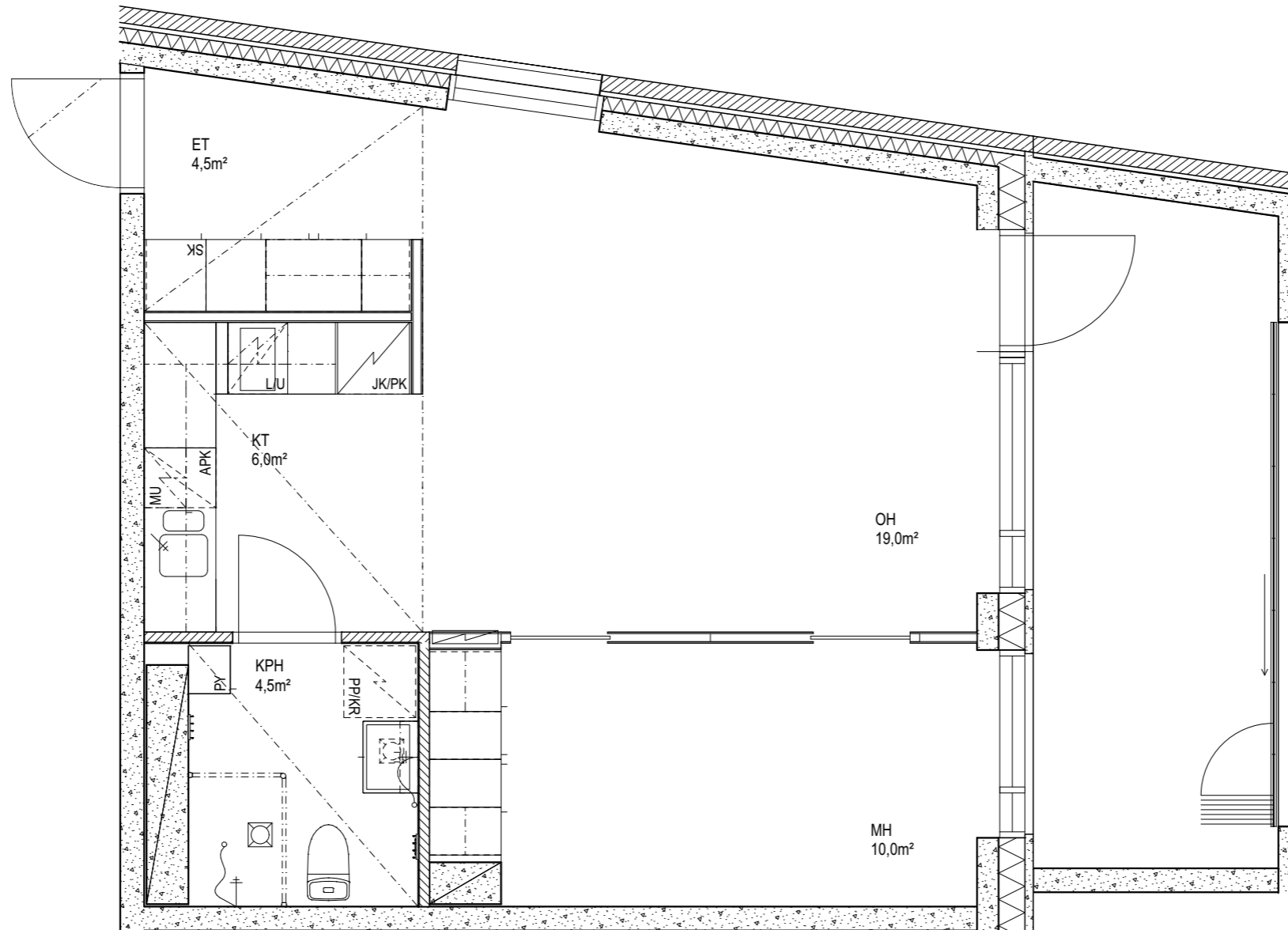

Suunnitelmiin saattaa tulla rakennusaikana
vähäisiä muutoksia

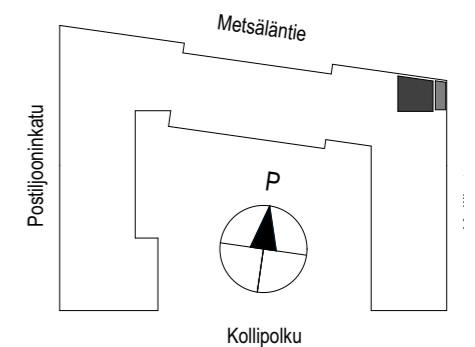

1H+KT 29,5 m²
D146 - 8.KRS

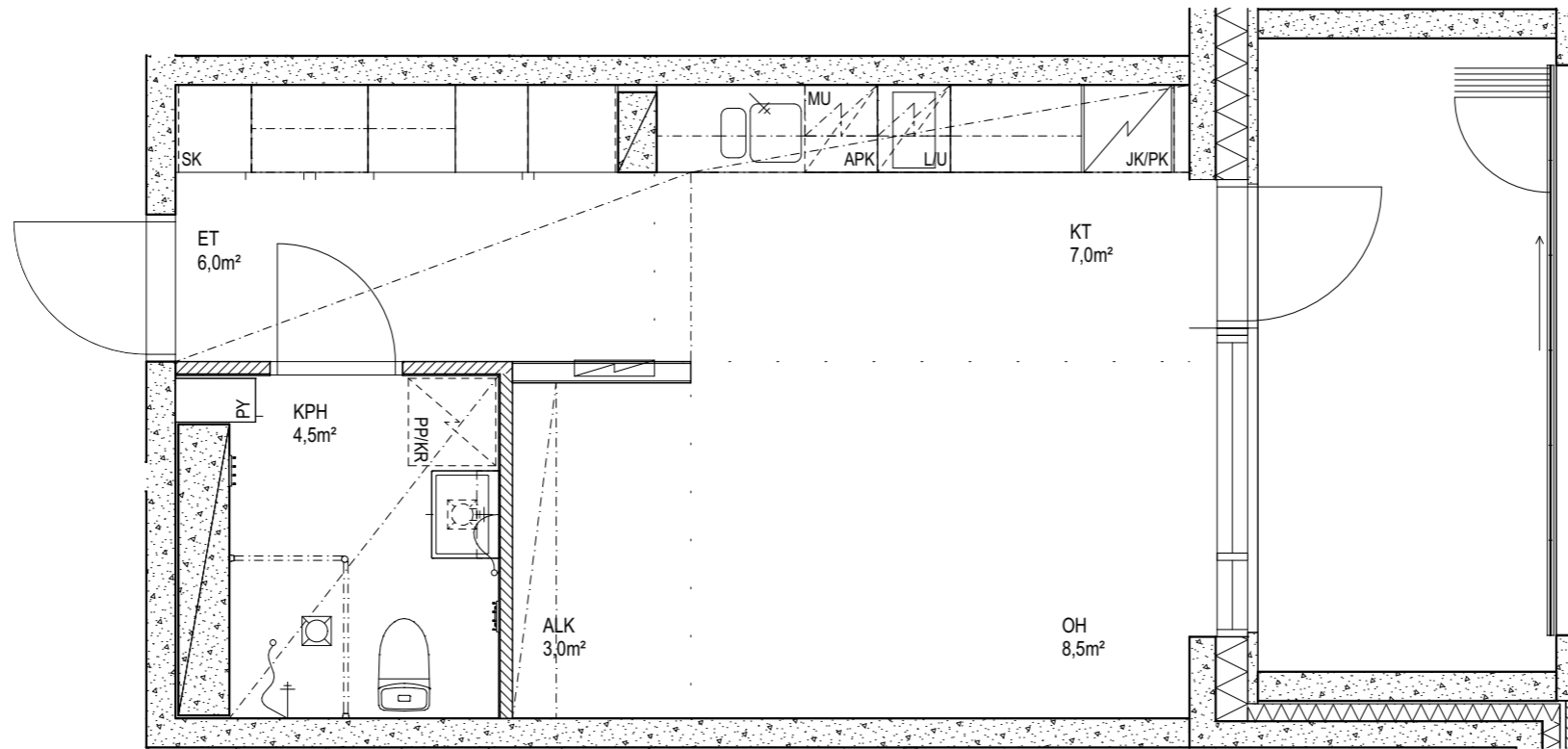

Suunnitelmiin saattaa tulla rakennusaikana
vähäisiä muutoksia

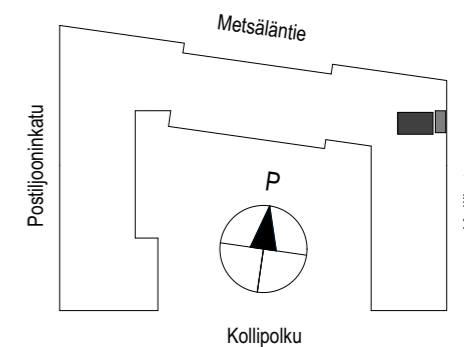

3H+KT 72,0 m²
D147 - 8.KRS

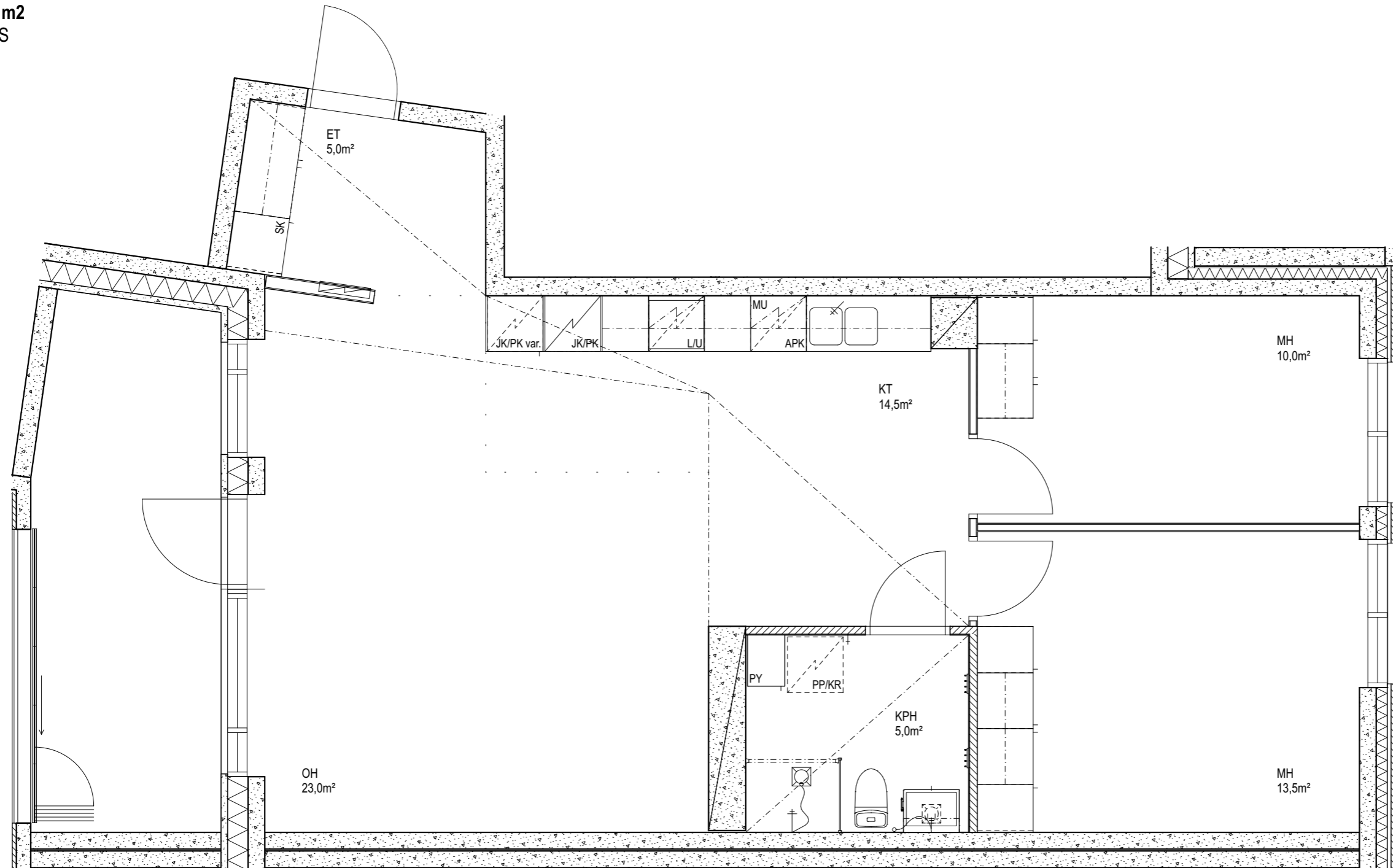

Suunnitelmiin saattaa tulla rakennusaikana
vähäisiä muutoksia

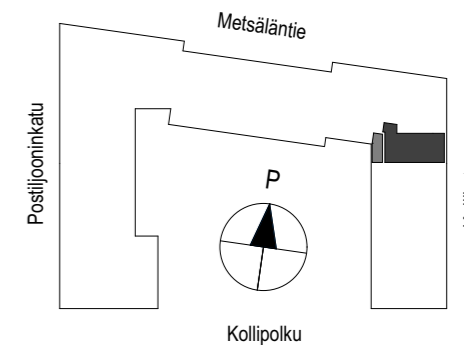

1H+KT 31,5 m²
D148 - 8.KRS

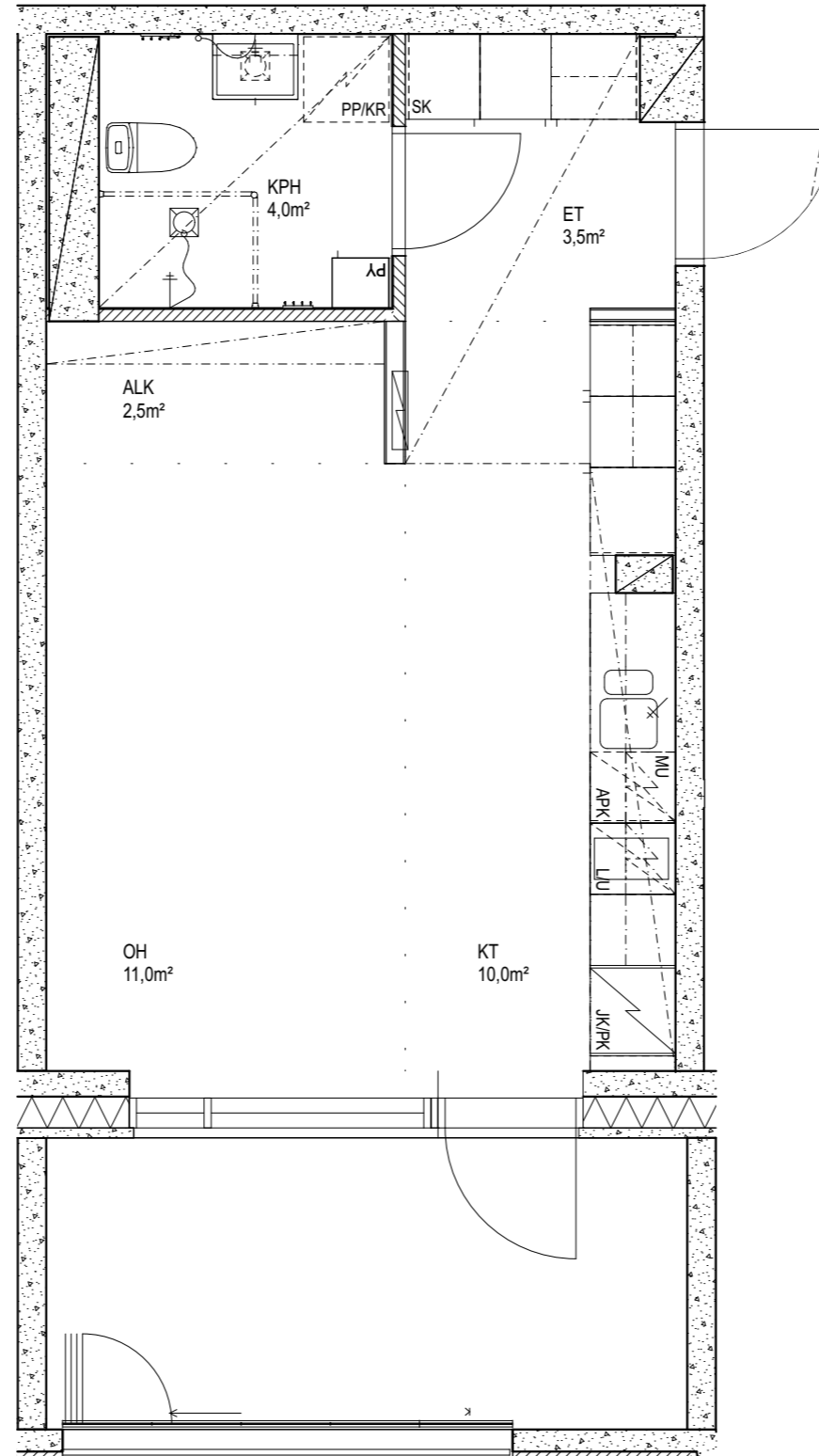

Suunnitelmiin saattaa tulla rakennusaikana
vähäisiä muutoksia

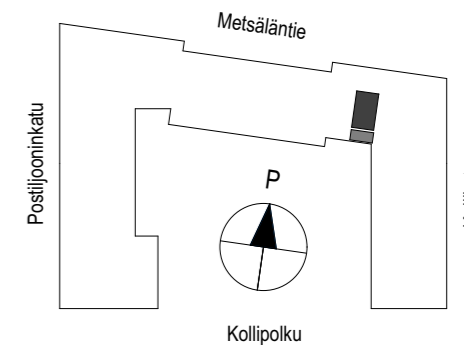

HEKA PASILA Postiljooninkatu 2 er

00260 Helsinki

31.3.2022

3H+K 73,0 m²
D149 - 8.KRS

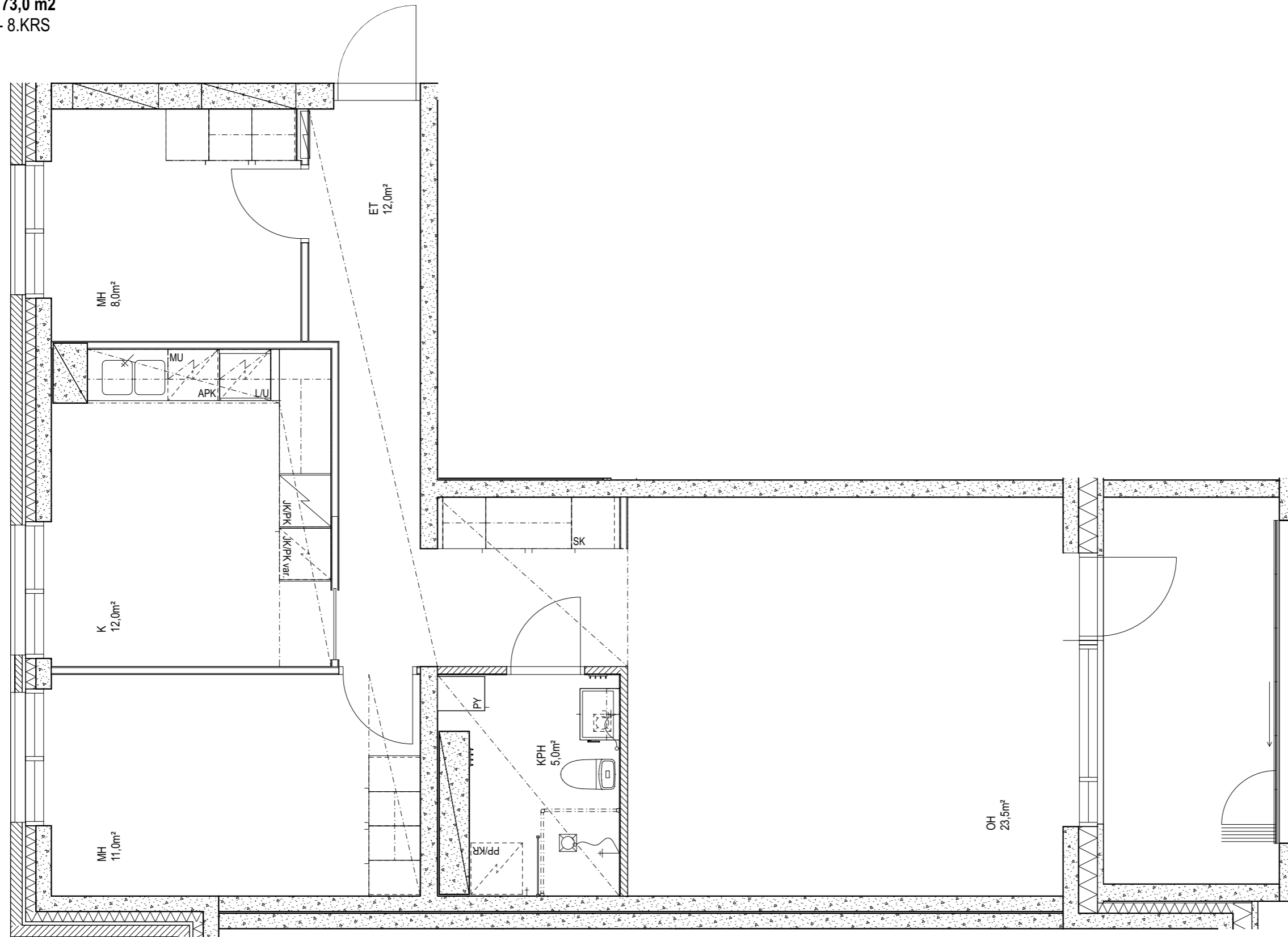

Mittakaava 1:50



Suunnitelmiin saattaa tulla rakennusaikana
vähäisiä muutoksia

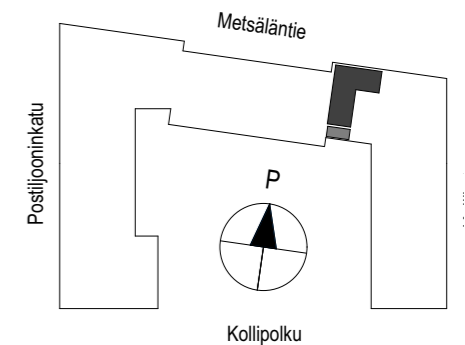

JKMM ARKKITEHDIT

2H+KT 44,5 m²
D150 - 8.KRS

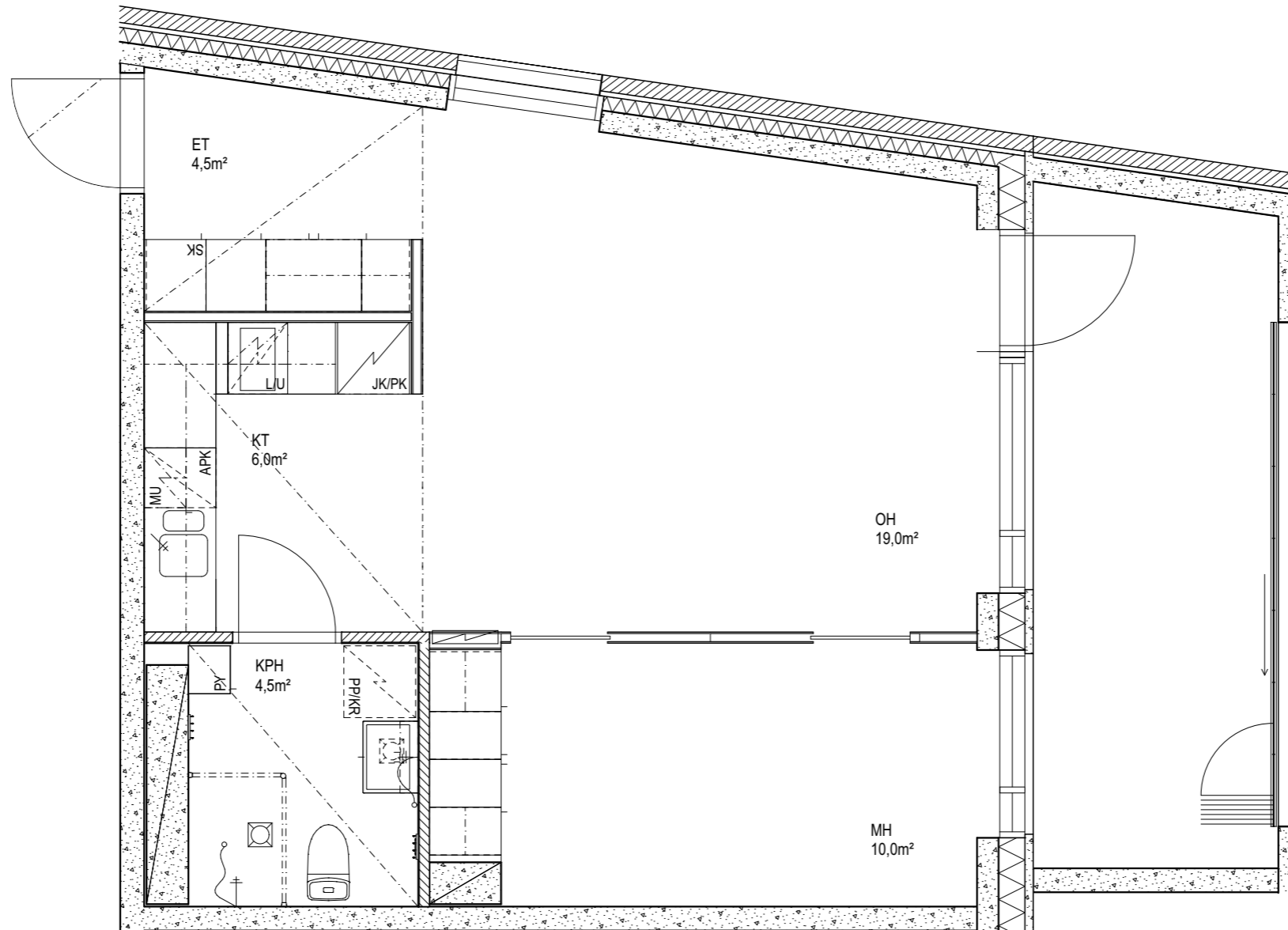

Suunnitelmiin saattaa tulla rakennusaikana
vähäisiä muutoksia

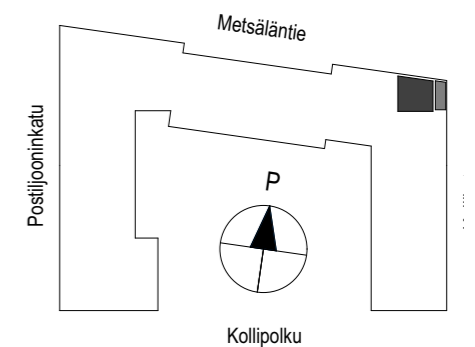

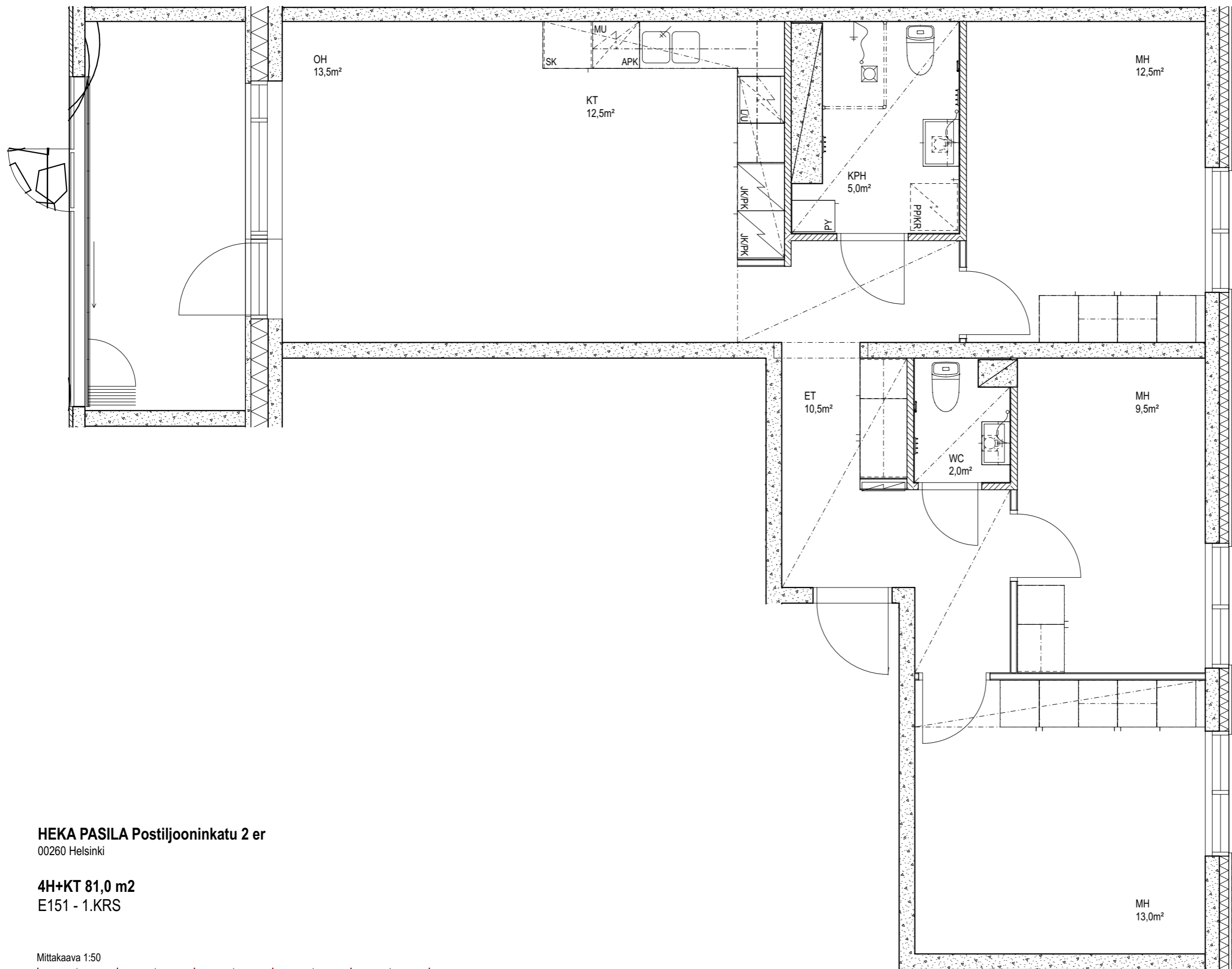

HEKA PASILA Postiljooninkatu 2 er

00260 Helsinki

4H+KT 81,0 m2

E151 - 1.KRS

Mittakaava 1:50

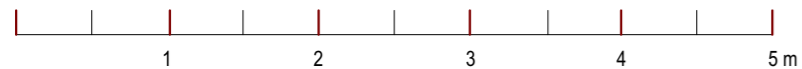

Suunnitelmiin saattaa tulla rakennusaikana vähäisiä muutoksia

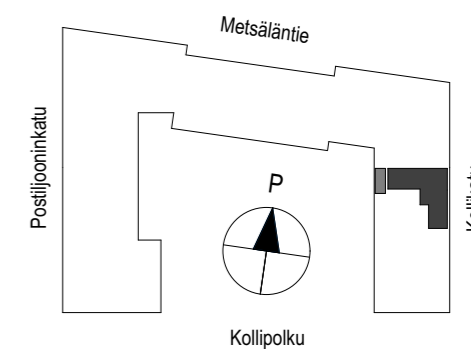

2H+KT 40,0 m²
E152 - 1.KRS

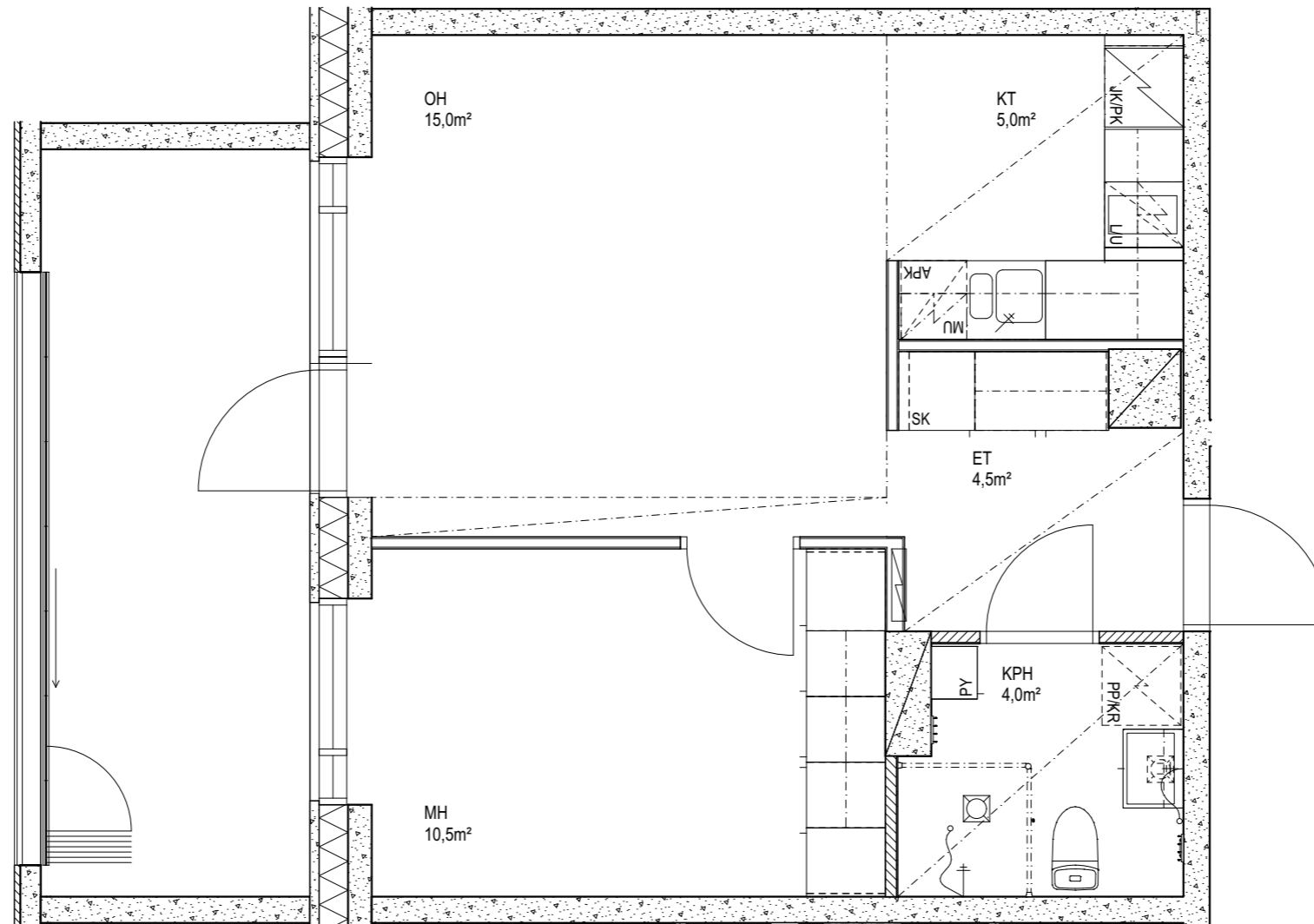

Suunnitelmiin saattaa tulla rakennusaikana
vähäisiä muutoksia

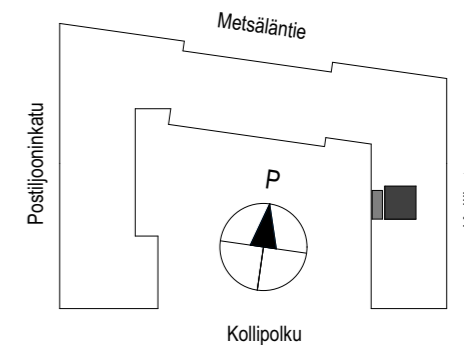

1H+KT 33,5 m²
E153 - 1.KRS

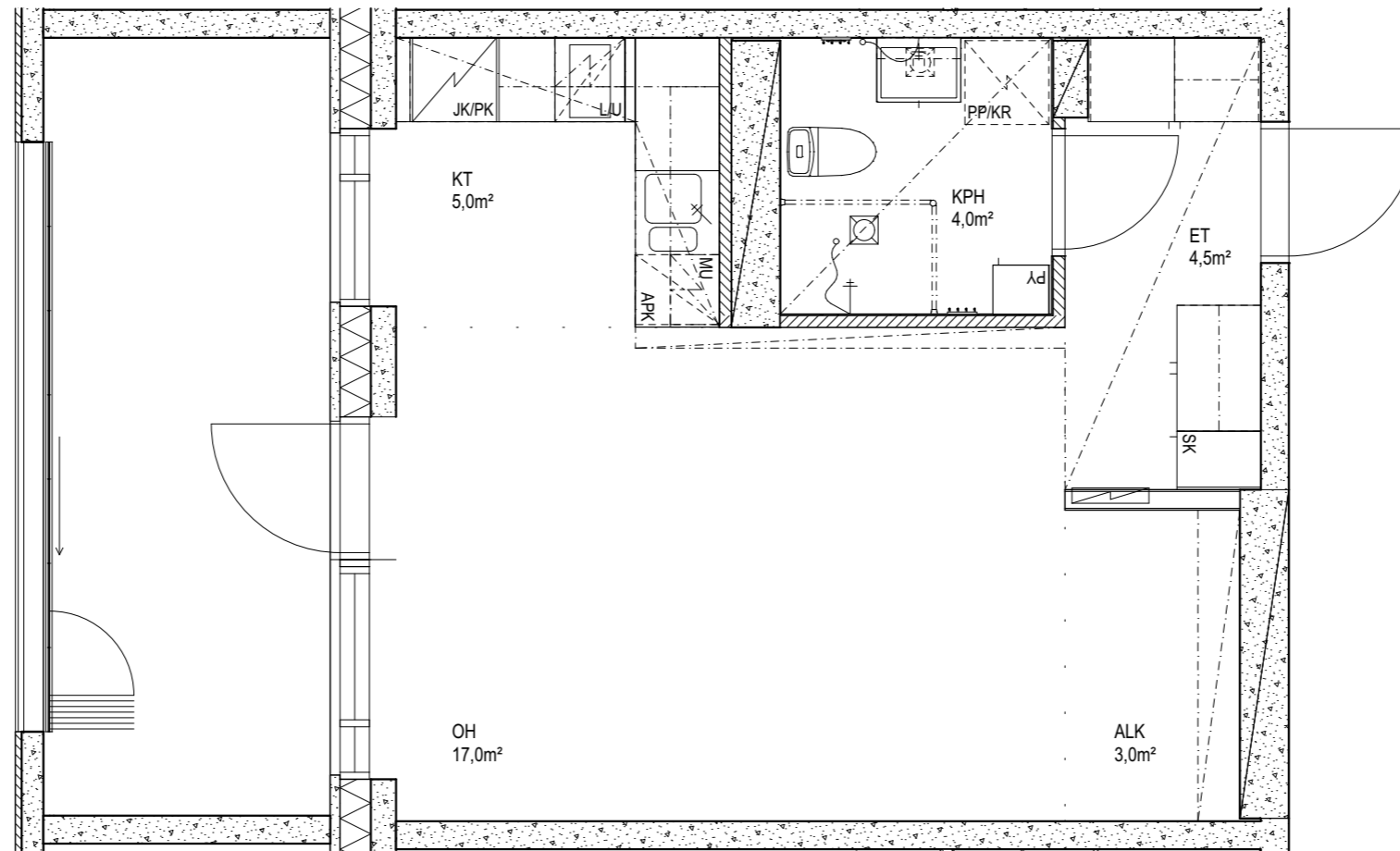

Suunnitelmiin saattaa tulla rakennusaikana
vähäisiä muutoksia

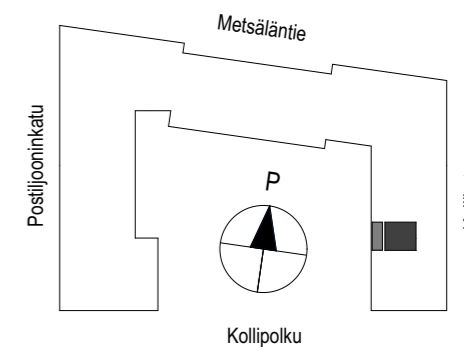

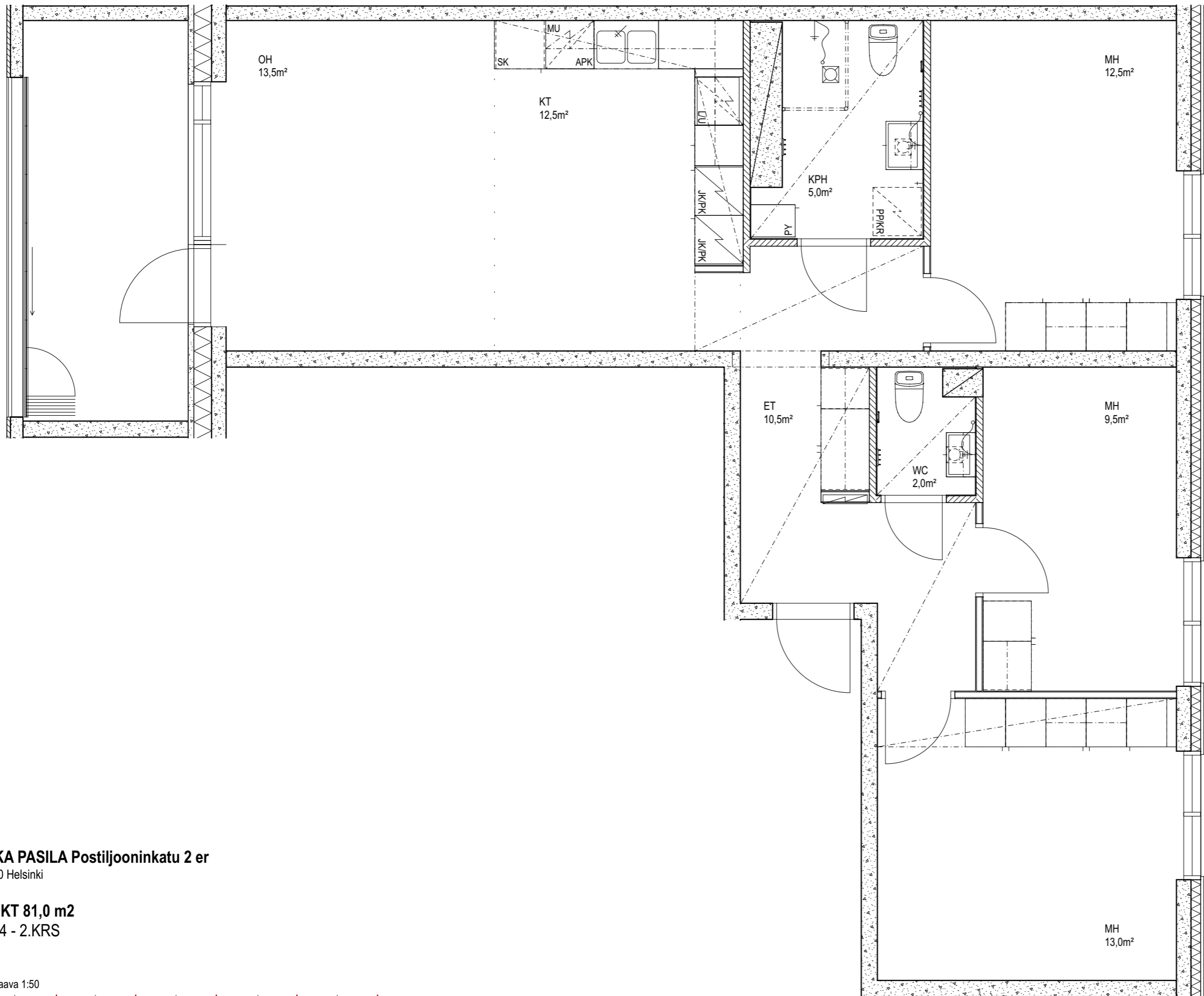

HEKA PASILA Postiljooninkatu 2 er

00260 Helsinki

4H+KT 81,0 m2

E154 - 2.KRS

Mittakaava 1:50

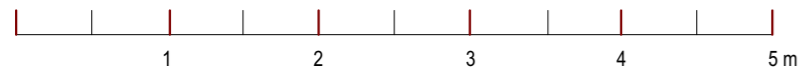

Suunnitelmiin saattaa tulla rakennusaikana vähäisiä muutoksia

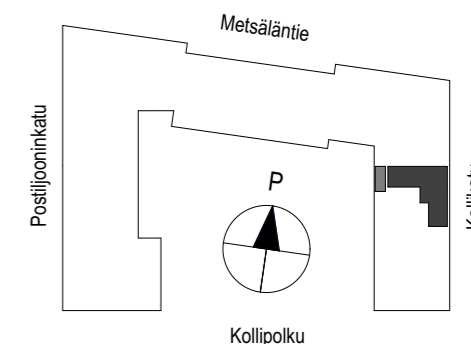

JKMM ARKKITEHDIT

2H+KT 40,0 m²
E155 - 2.KRS

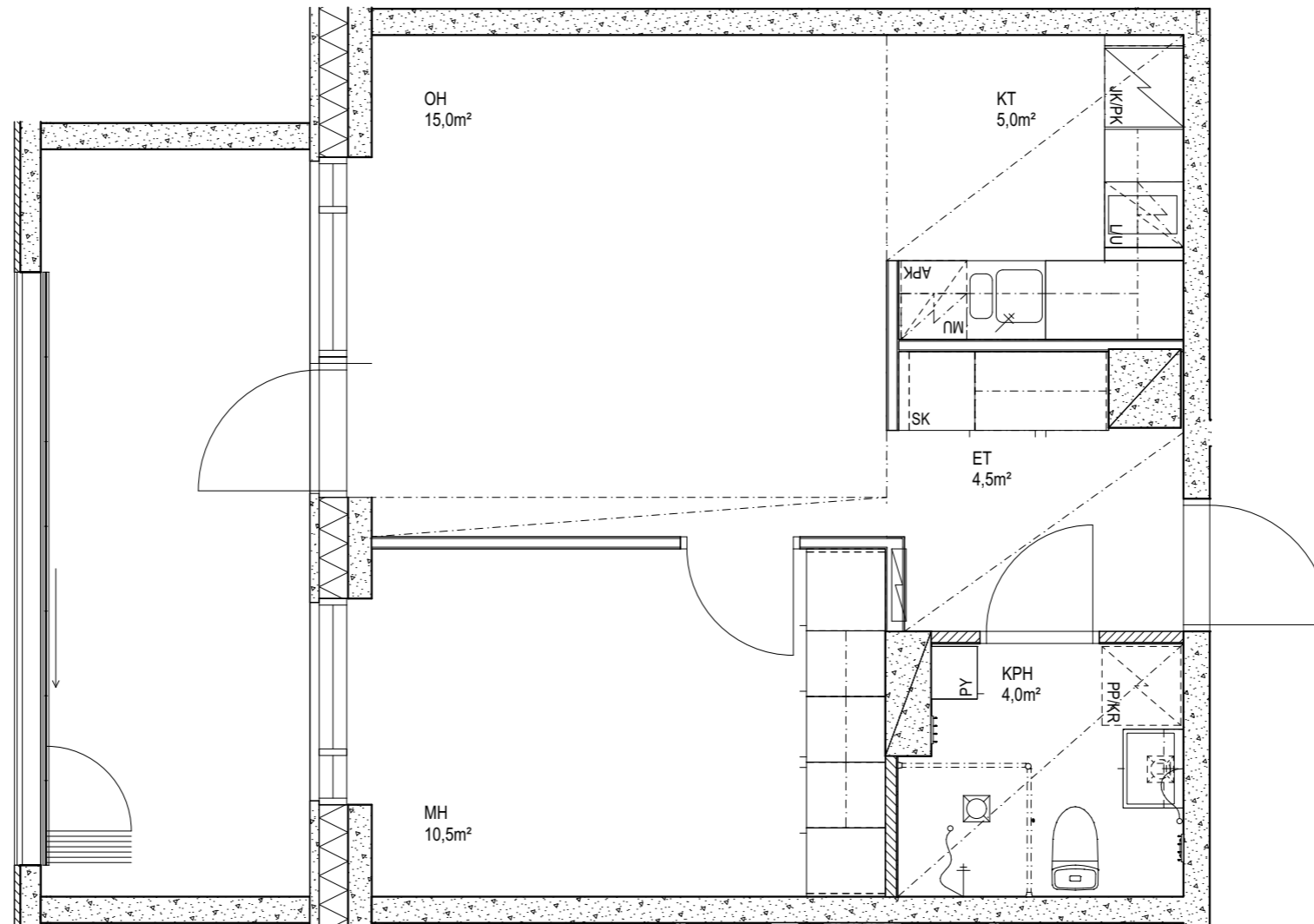

Suunnitelmiin saattaa tulla rakennusaikana
vähäisiä muutoksia

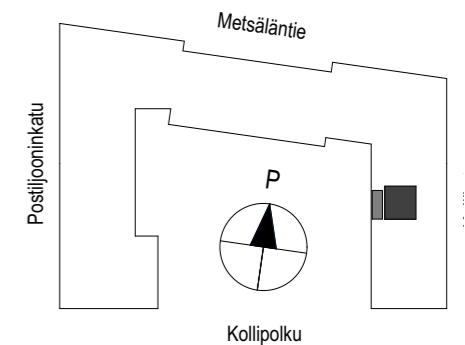

1H+KT 33,5 m²
E156 - 2.KRS

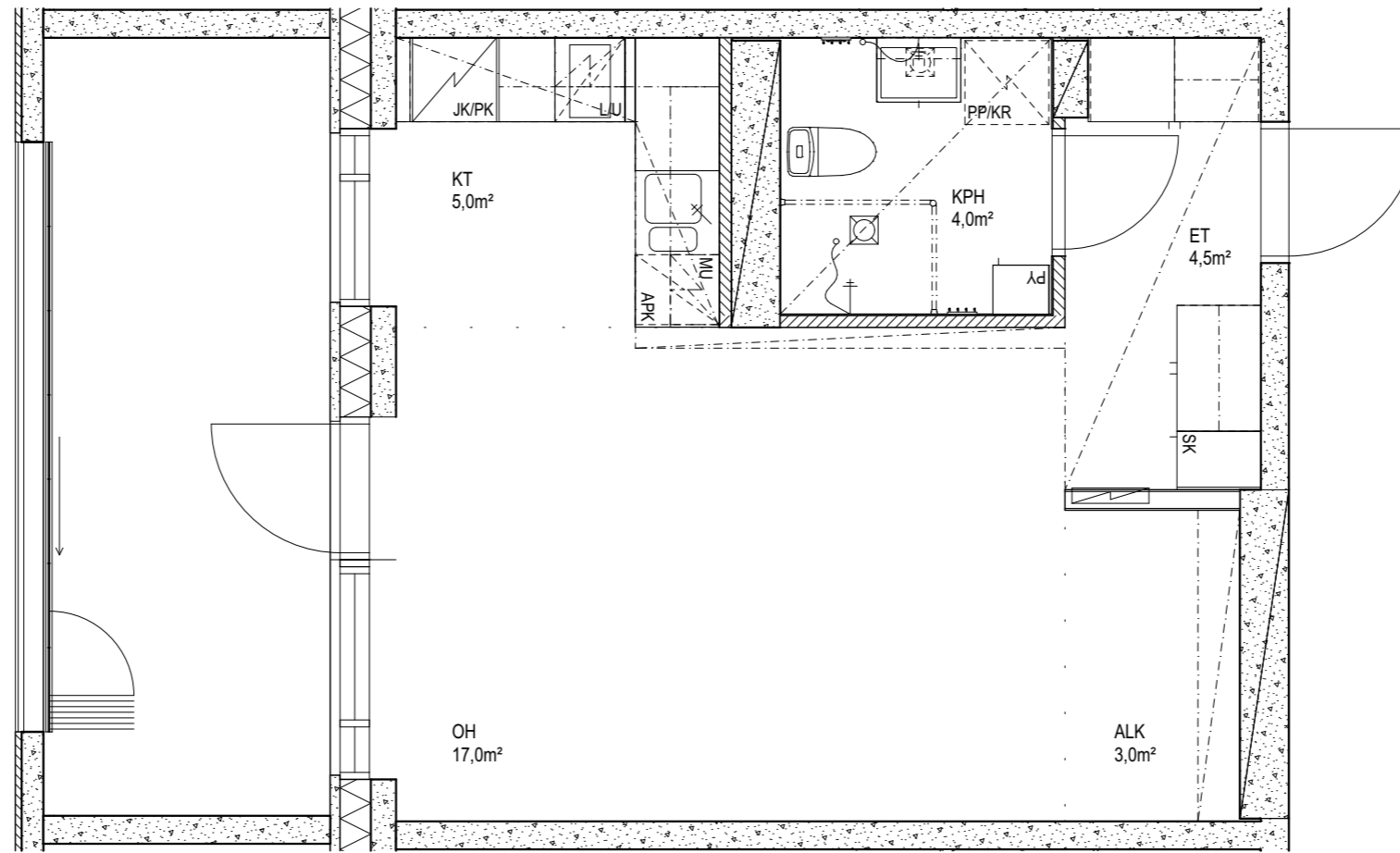

Suunnitelmiin saattaa tulla rakennusaikana
vähäisiä muutoksia

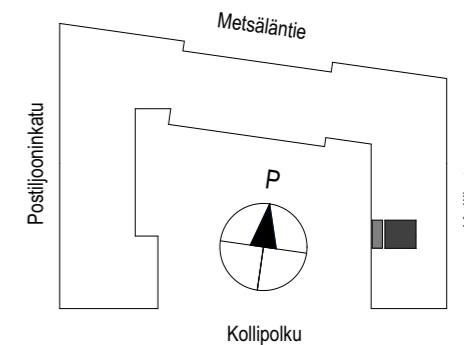

2H+KT 40,0 m²
E157 - 2.KRS

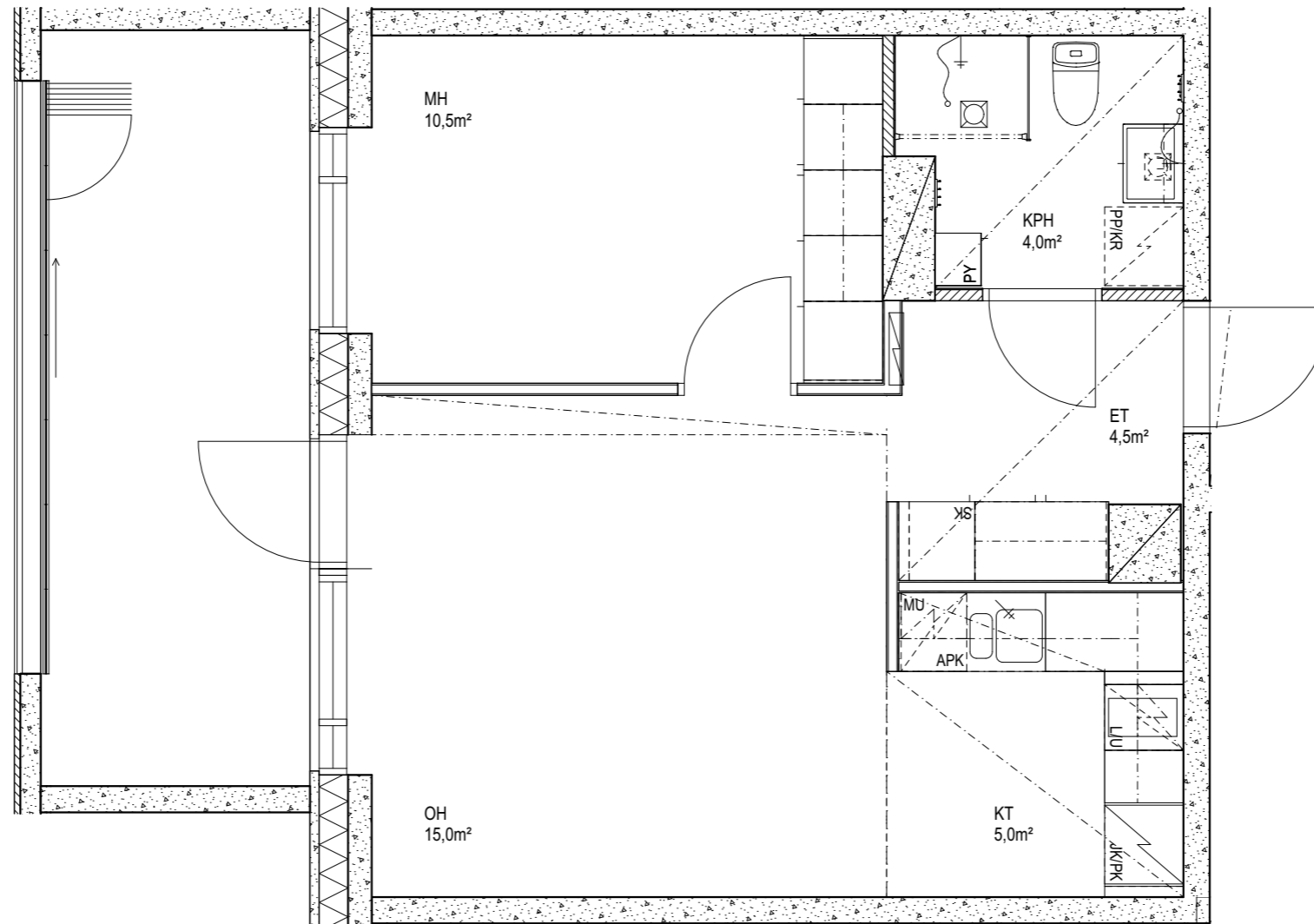

Suunnitelmiin saattaa tulla rakennusaikana
vähäisiä muutoksia

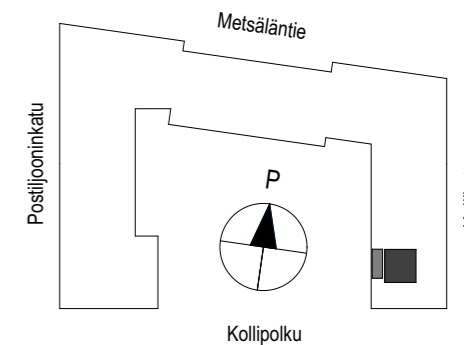

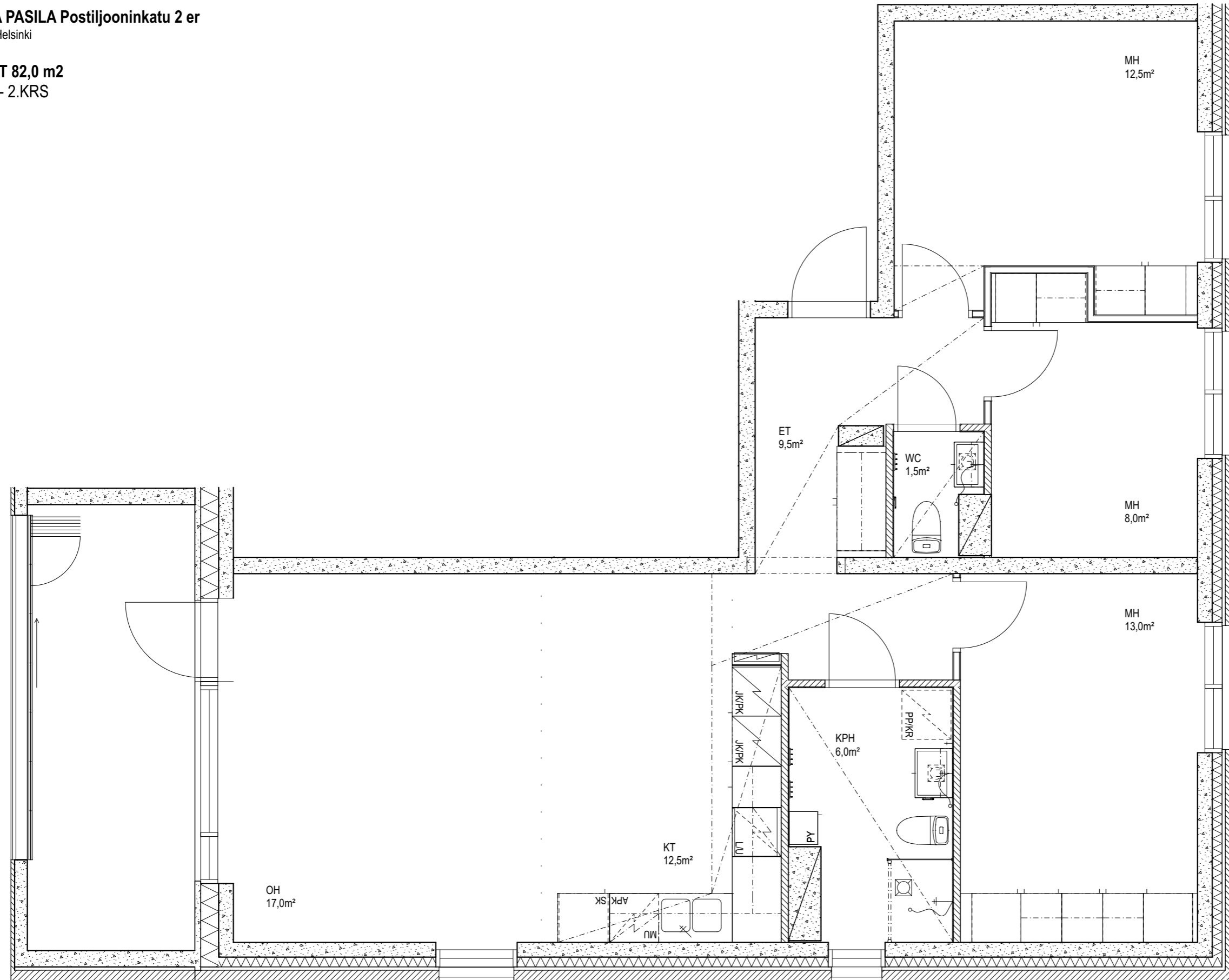

Mittakaava 1:50



Suunnitelmiin saattaa tulla rakennusaikana vähäisiä muutoksia

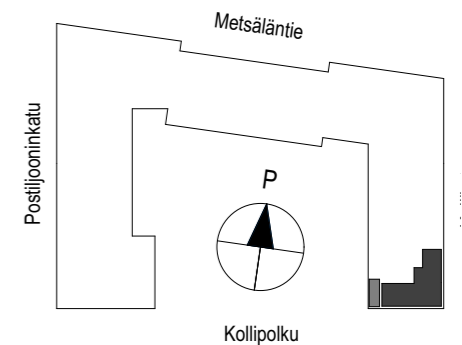

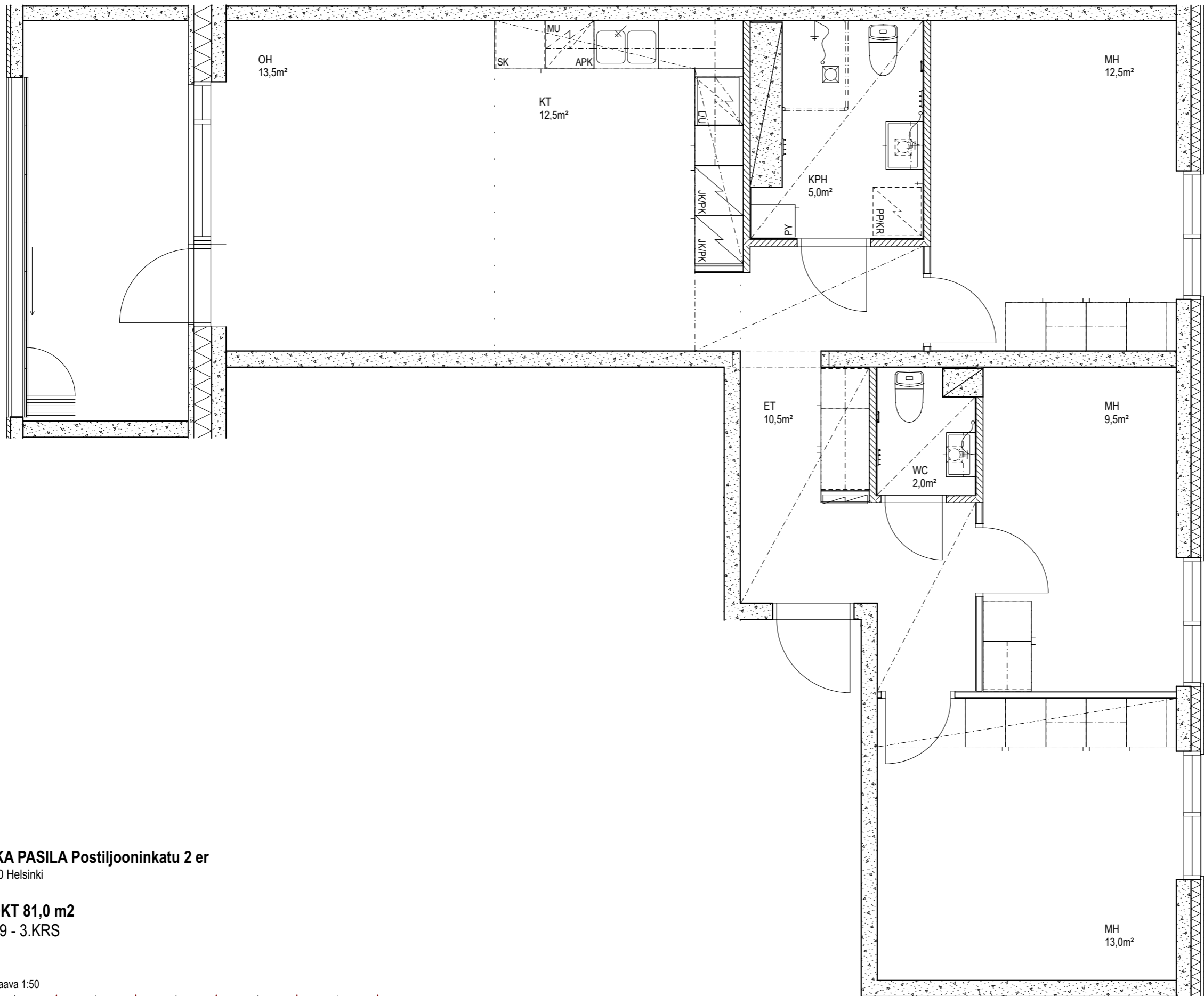

HEKA PASILA Postiljooninkatu 2 er

00260 Helsinki

4H+KT 81,0 m²

E159 - 3.KRS

Mittakaava 1:50



Suunnitelmiin saattaa tulla rakennusaikana vähäisiä muutoksia

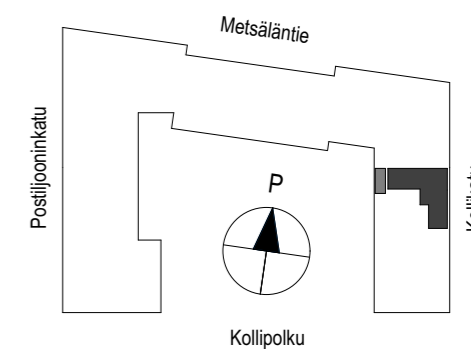

JKMM ARKKITEHDIT

2H+KT 40,0 m²
E160 - 3.KRS

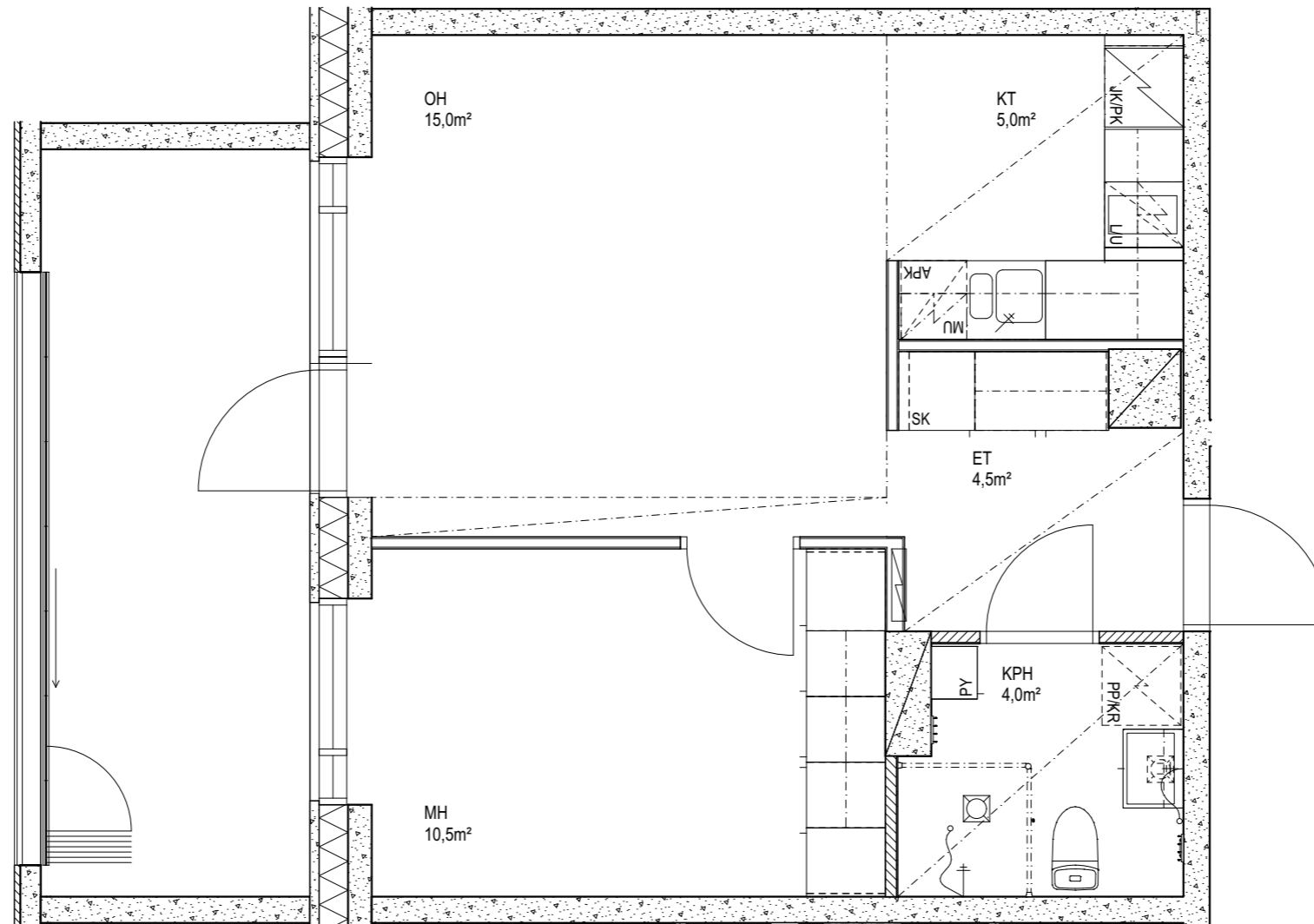

Suunnitelmiin saattaa tulla rakennusaikana
vähäisiä muutoksia

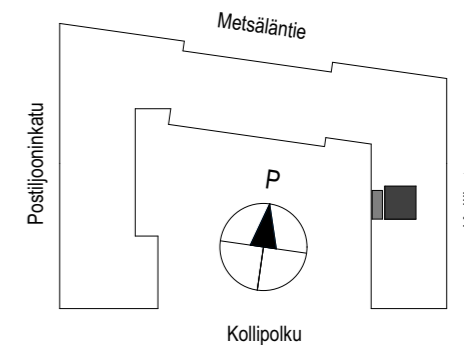

1H+KT 33,5 m²
E161 - 3.KRS

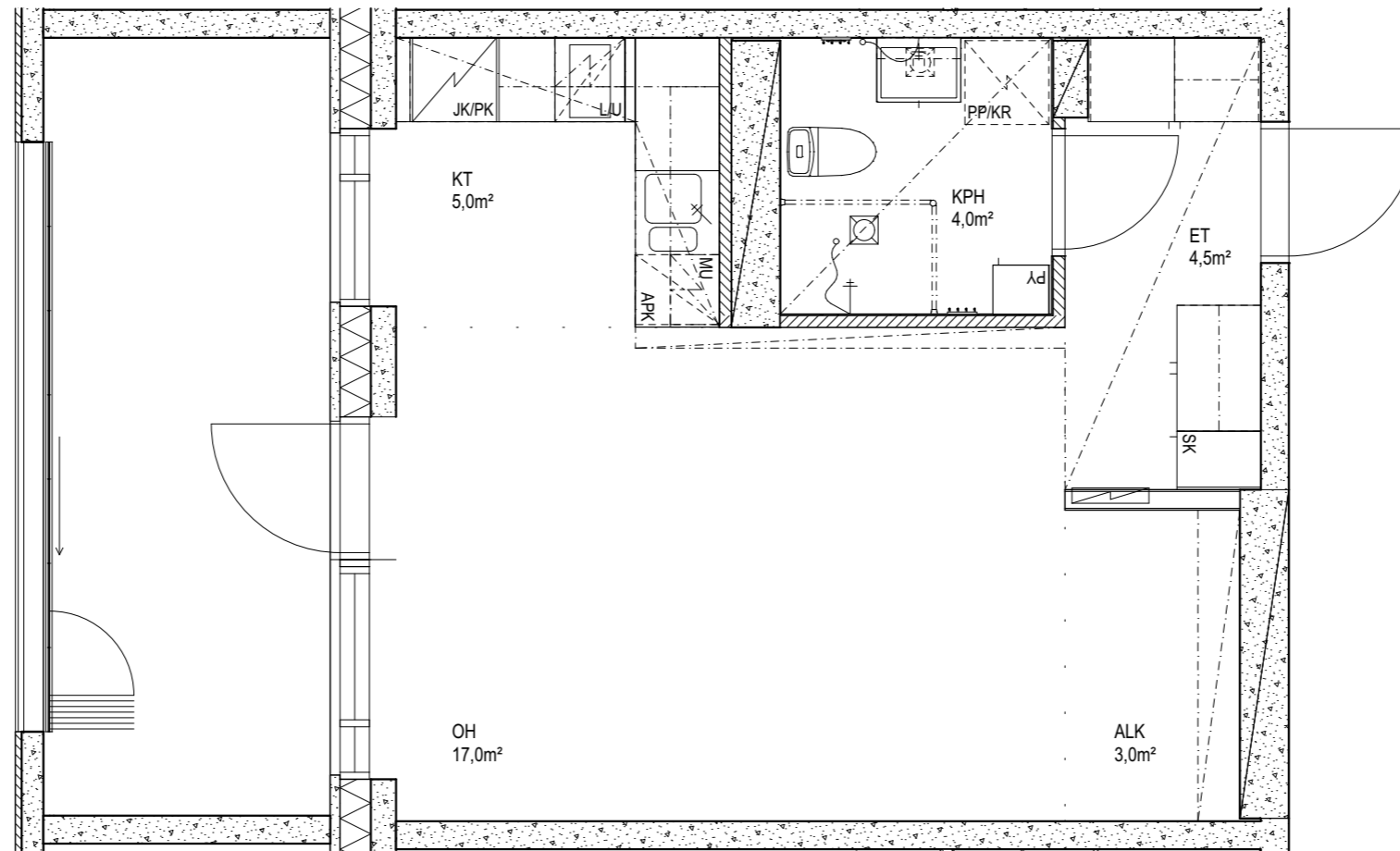

Suunnitelmiin saattaa tulla rakennusaikana
vähäisiä muutoksia

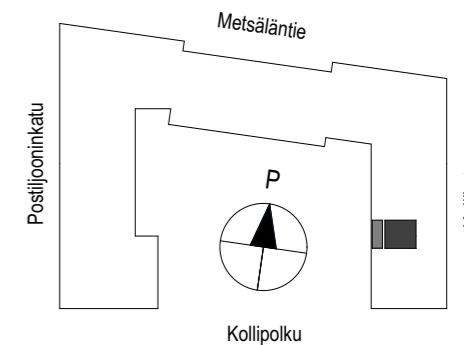

2H+KT 40,0 m²
E162 - 3.KRS

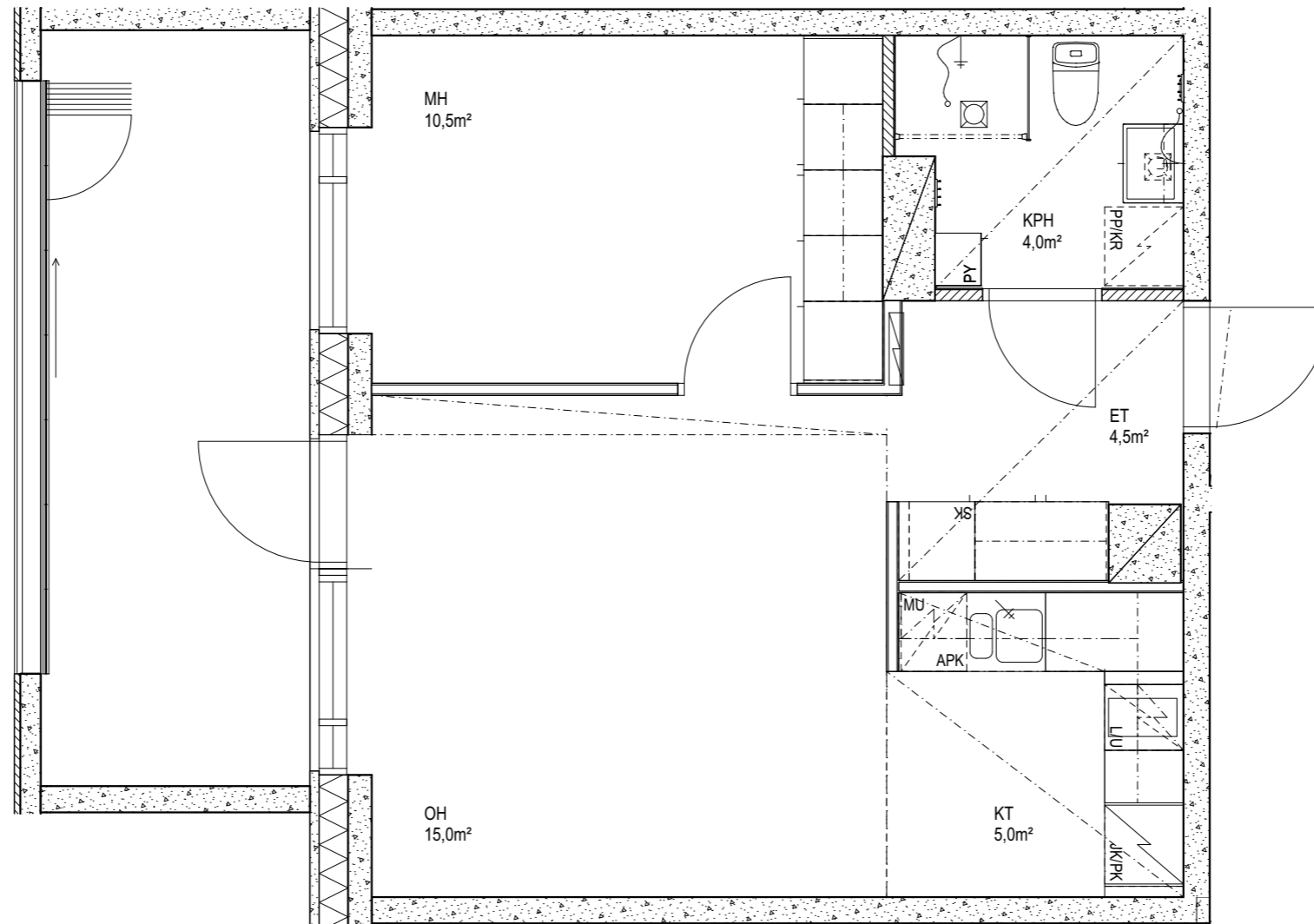

Suunnitelmiin saattaa tulla rakennusaikana
vähäisiä muutoksia

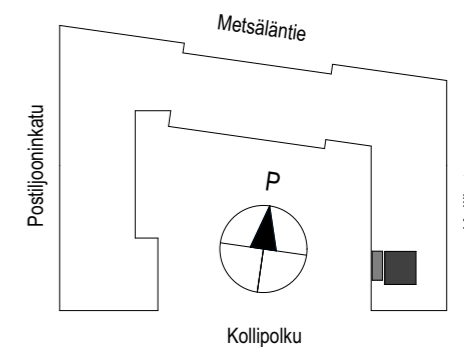

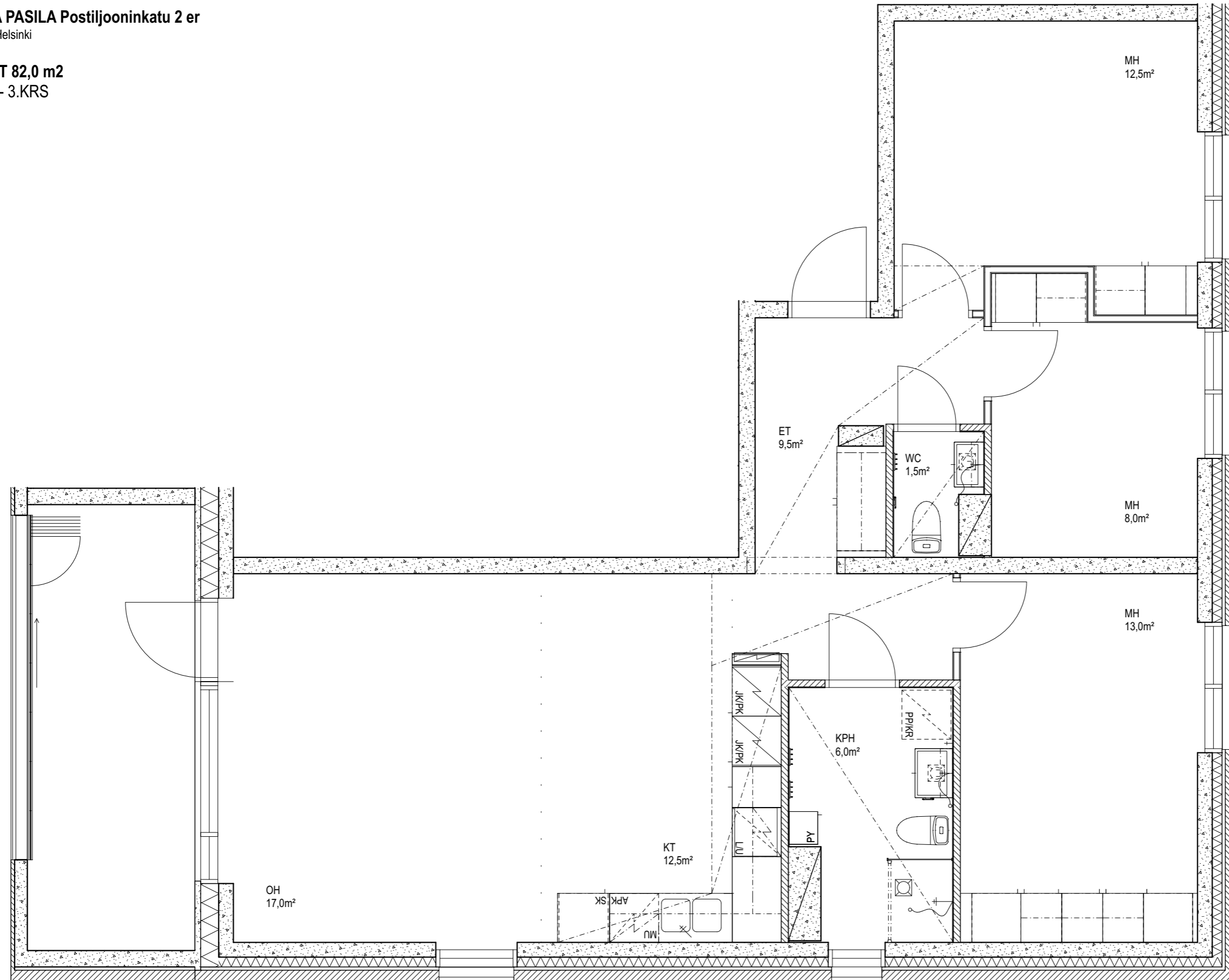

Mittakaava 1:50



Suunnitelmiin saattaa tulla rakennusaikana vähäisiä muutoksia

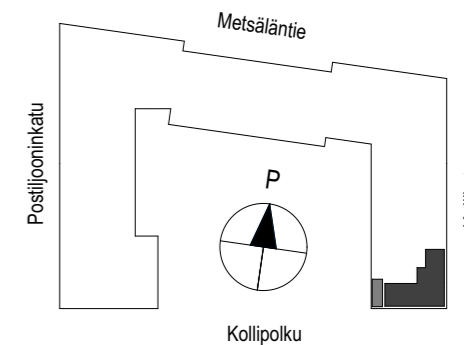

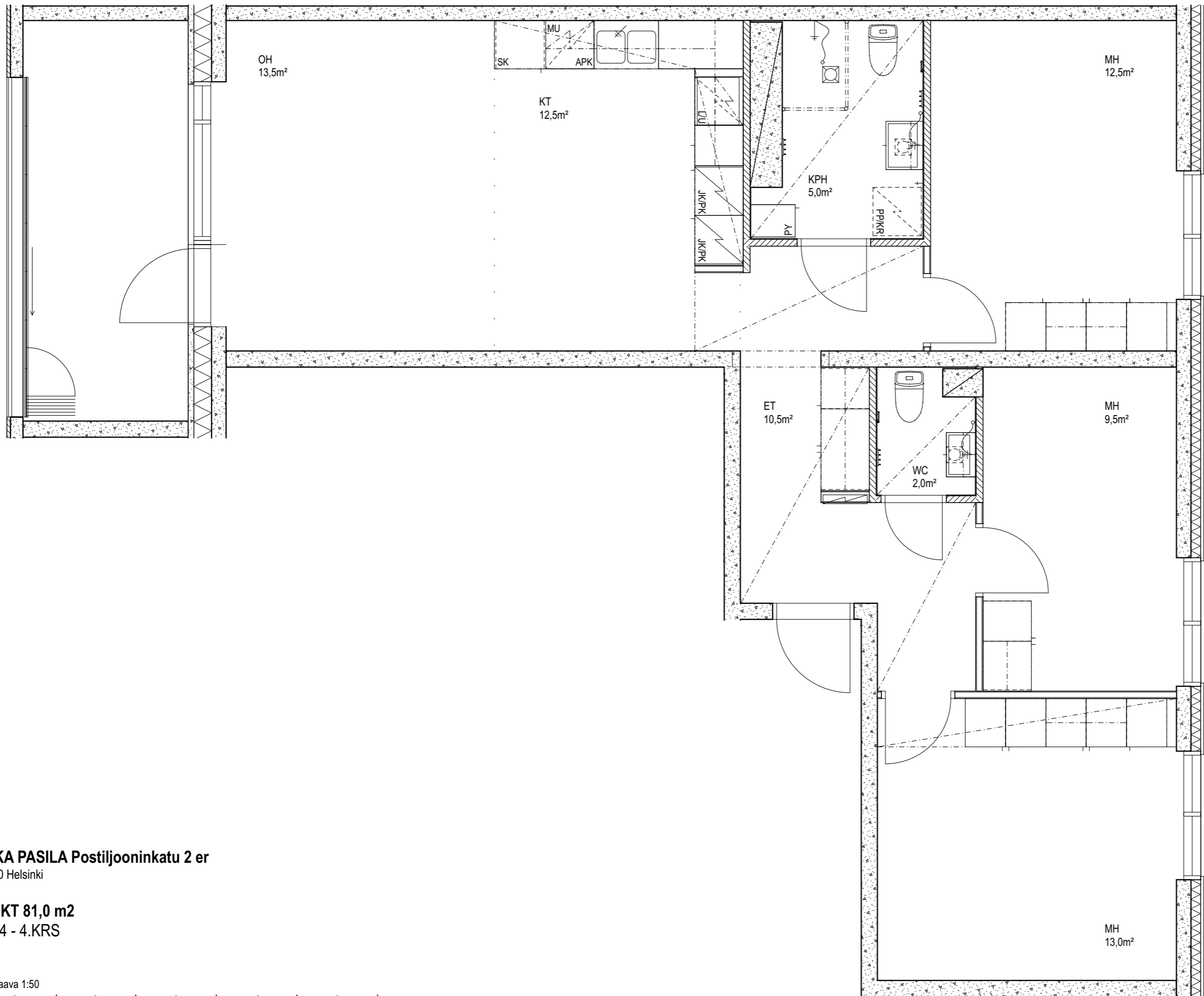

HEKA PASILA Postiljooninkatu 2 er

00260 Helsinki

4H+KT 81,0 m2

E164 - 4.KRS

Mittakaava 1:50

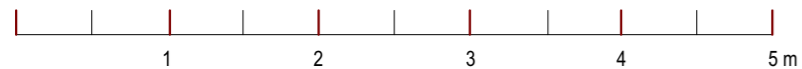

Suunnitelmiin saattaa tulla rakennusaikana vähäisiä muutoksia

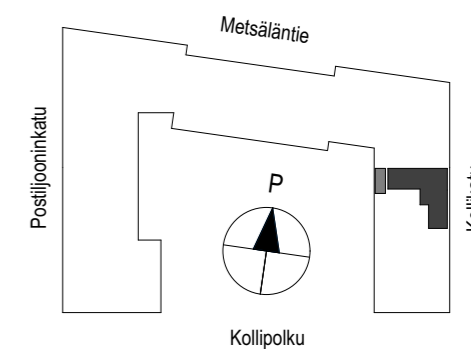

2H+KT 40,0 m²
E165 - 4.KRS

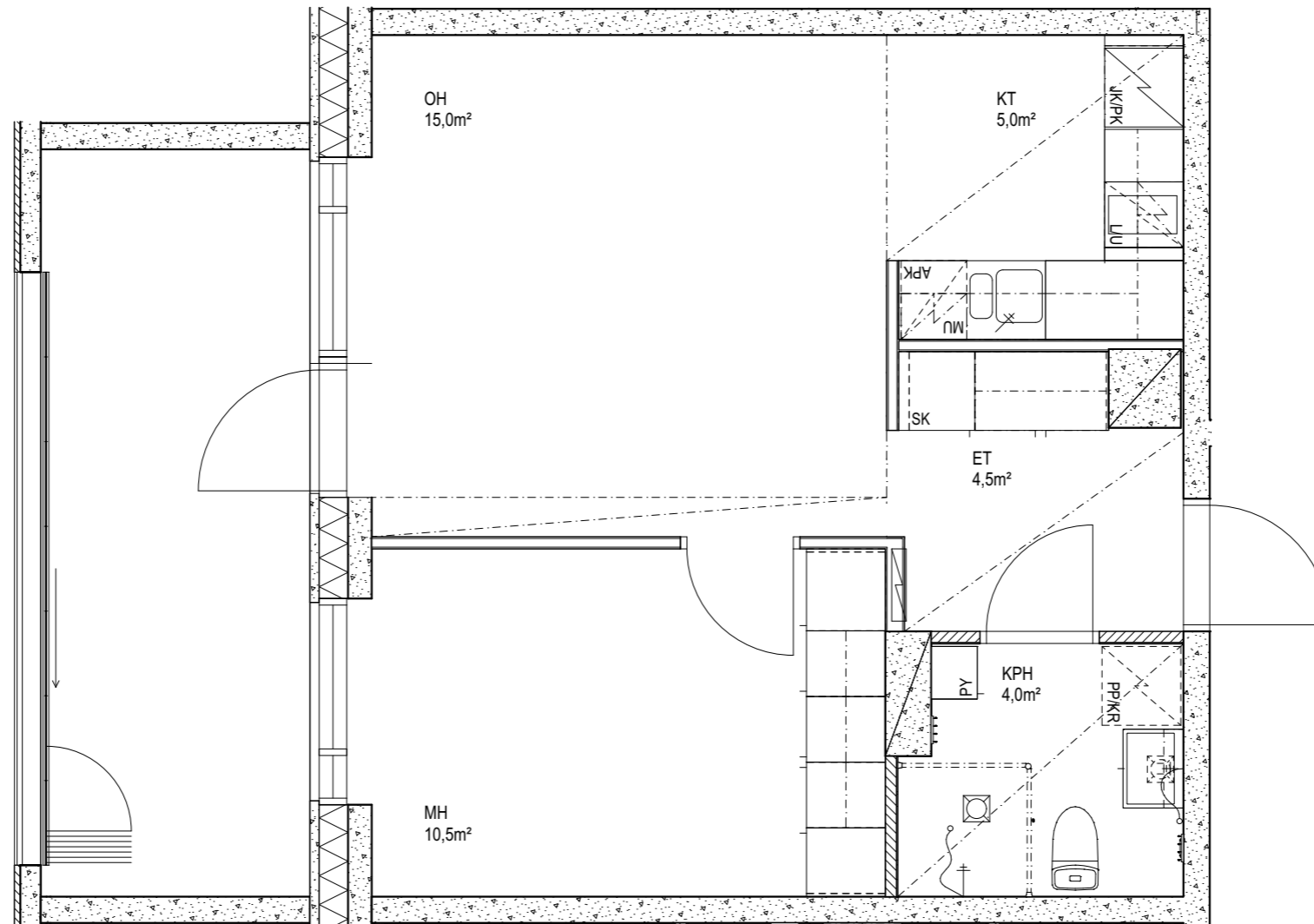

Suunnitelmiin saattaa tulla rakennusaikana
vähäisiä muutoksia

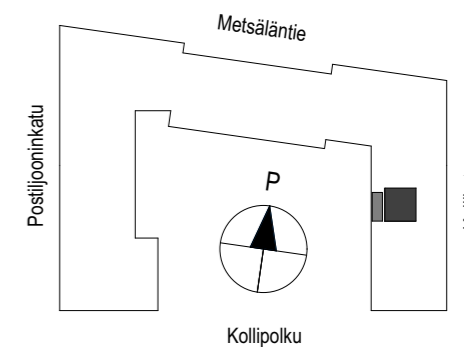

1H+KT 33,5 m²
E166 - 4.KRS

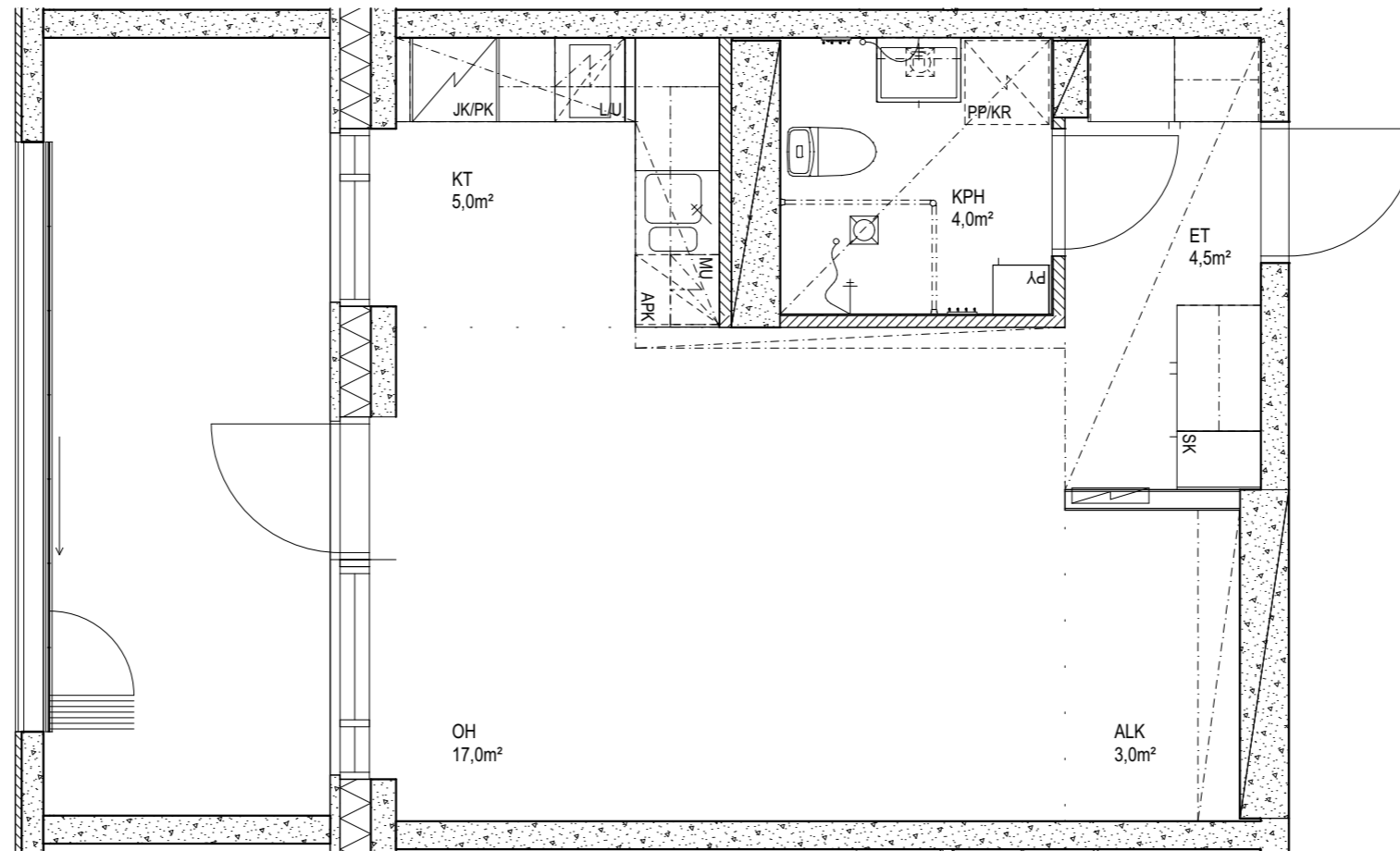

Suunnitelmiin saattaa tulla rakennusaikana
vähäisiä muutoksia

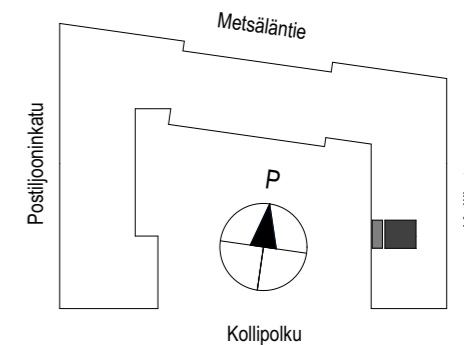

2H+KT 40,0 m²
E167 - 4.KRS

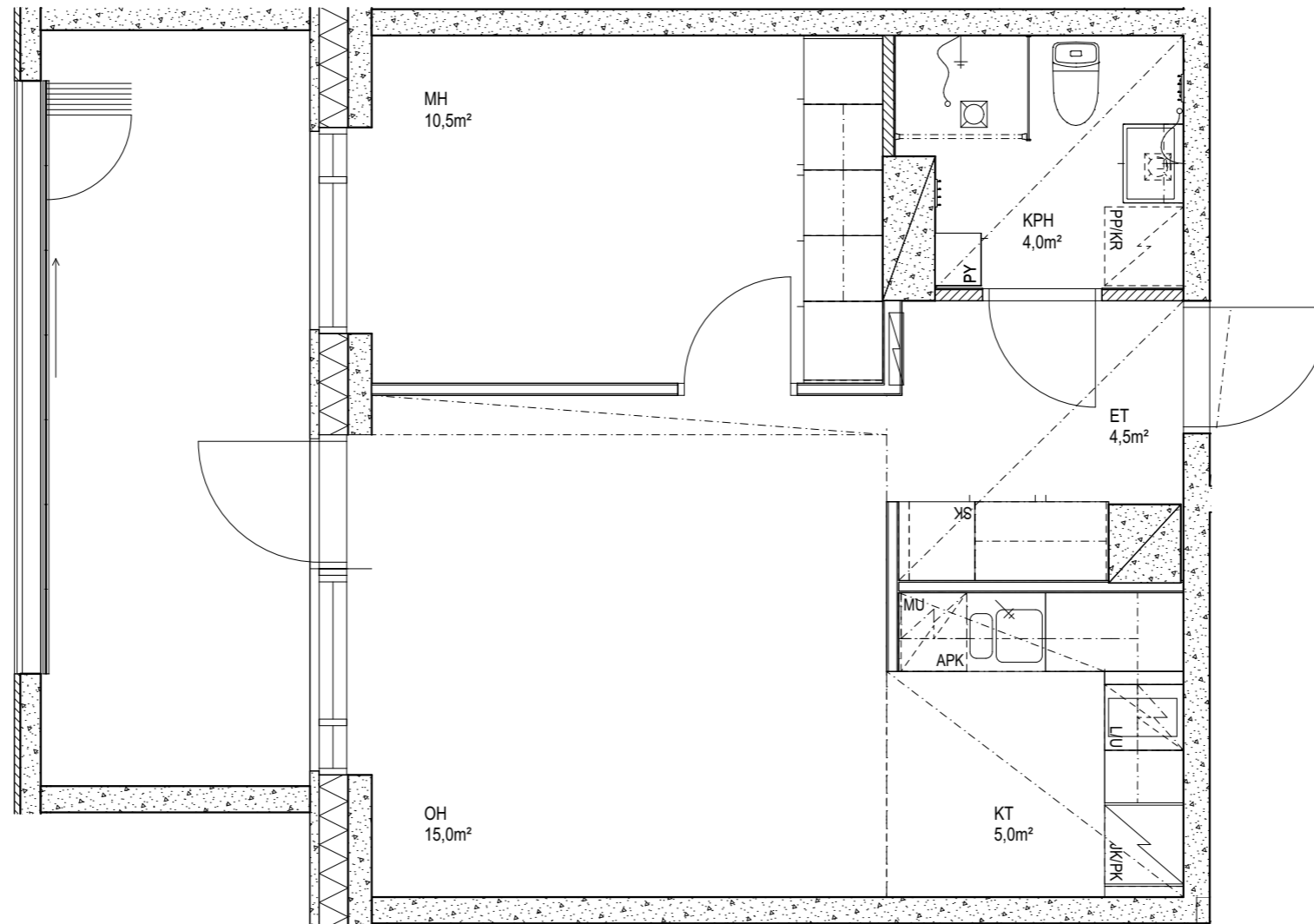

Suunnitelmiin saattaa tulla rakennusaikana
vähäisiä muutoksia

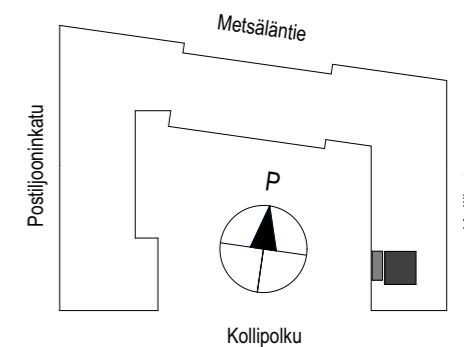

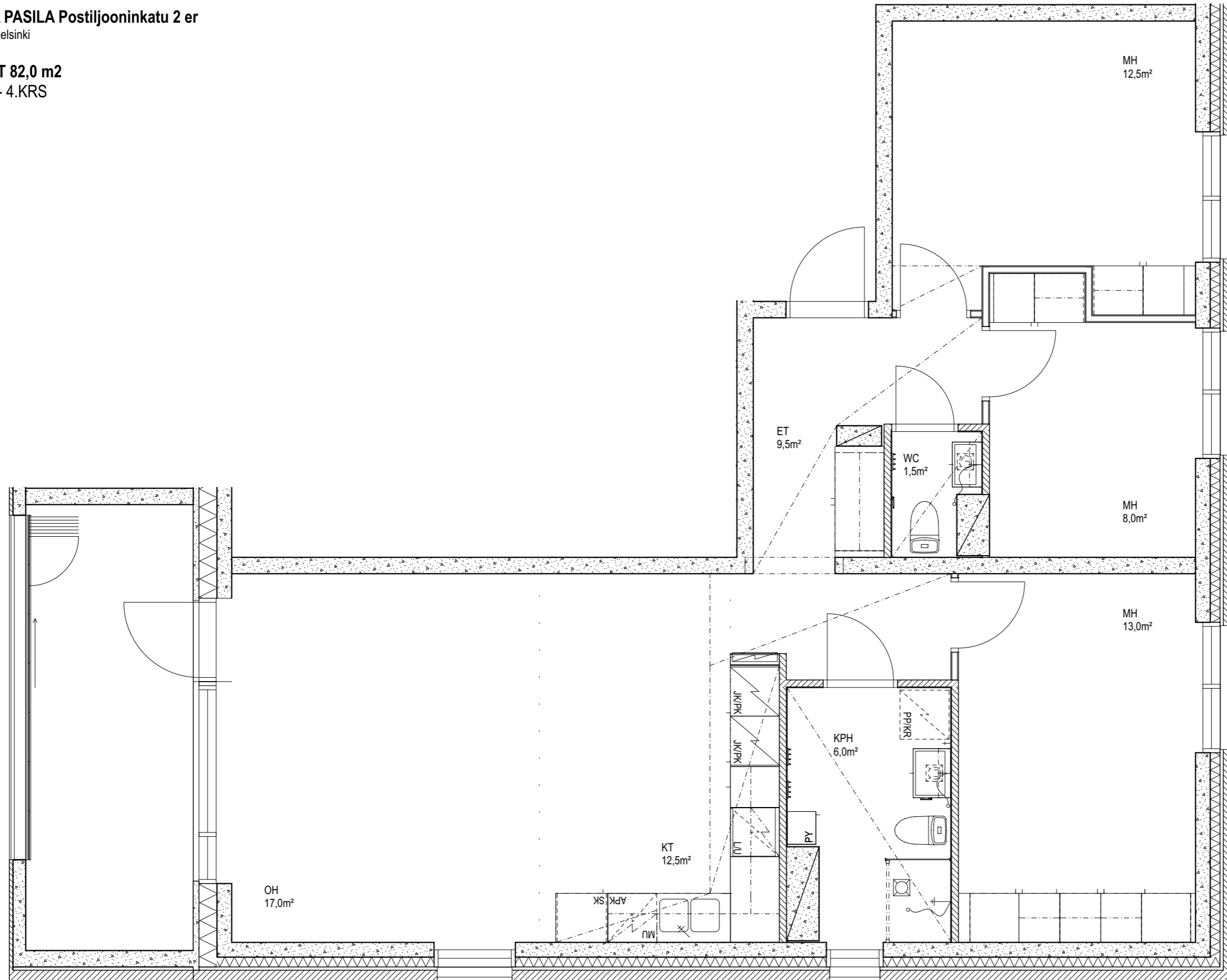

Mittakaava 1:50



Suunnitelmiin saattaa tulla rakennusaikana vähäisiä muutoksia

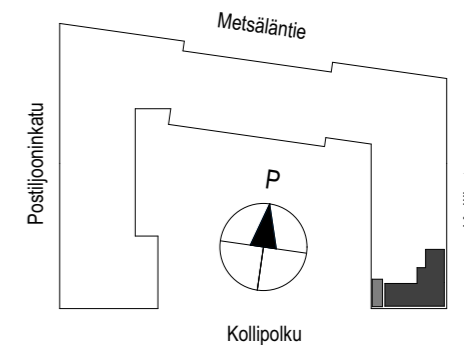

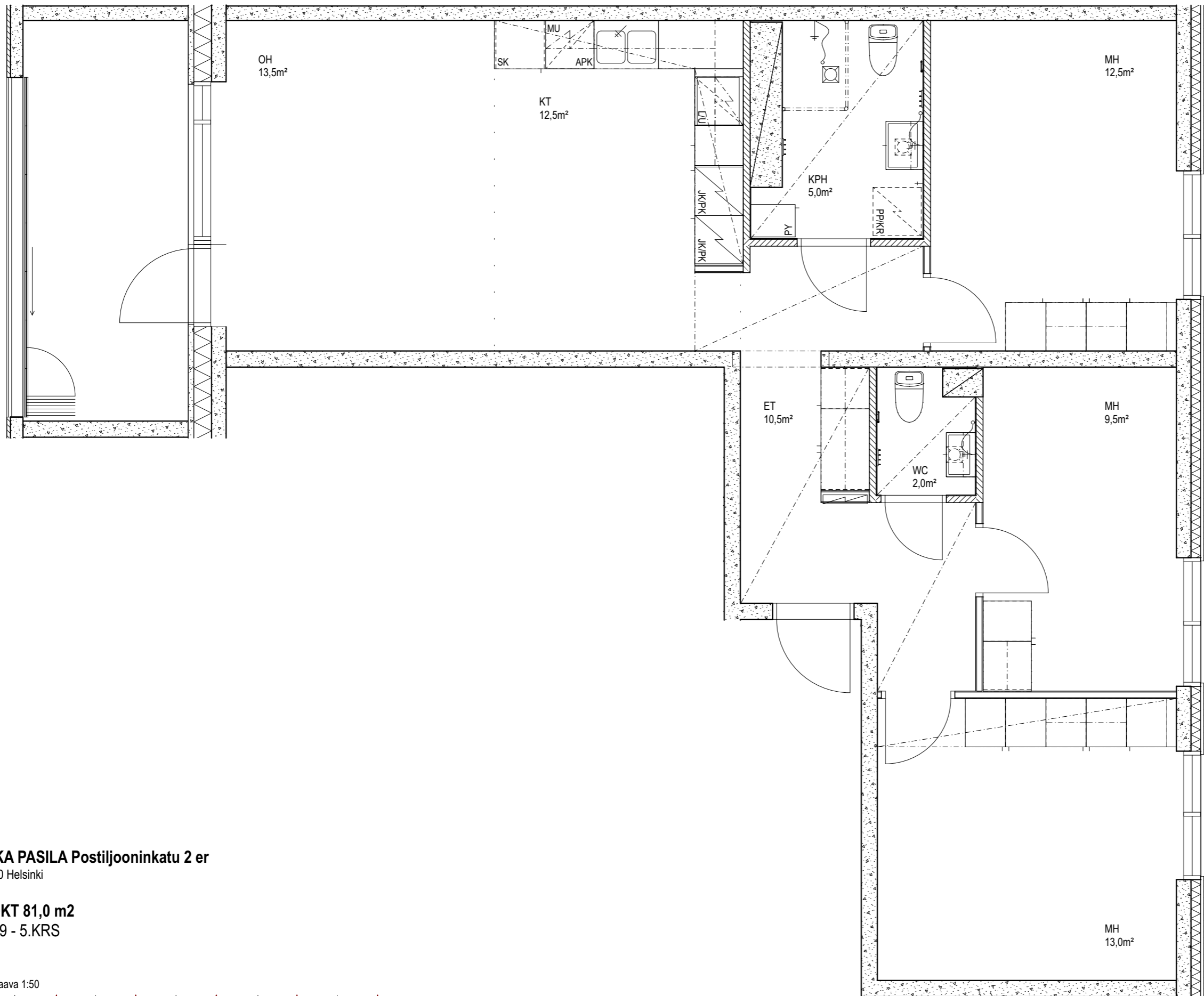

HEKA PASILA Postiljooninkatu 2 er

00260 Helsinki

4H+KT 81,0 m²

E169 - 5.KRS

Mittakaava 1:50



Suunnitelmiin saattaa tulla rakennusaikana vähäisiä muutoksia

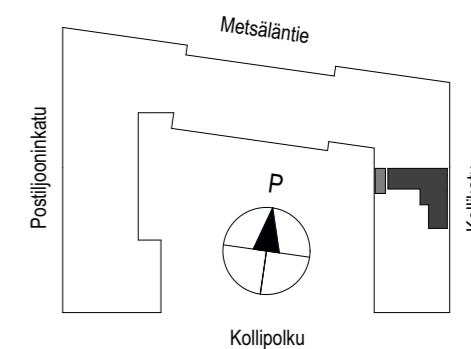

JKMM ARKKITEHDIT

2H+KT 40,0 m²
E170 - 5.KRS

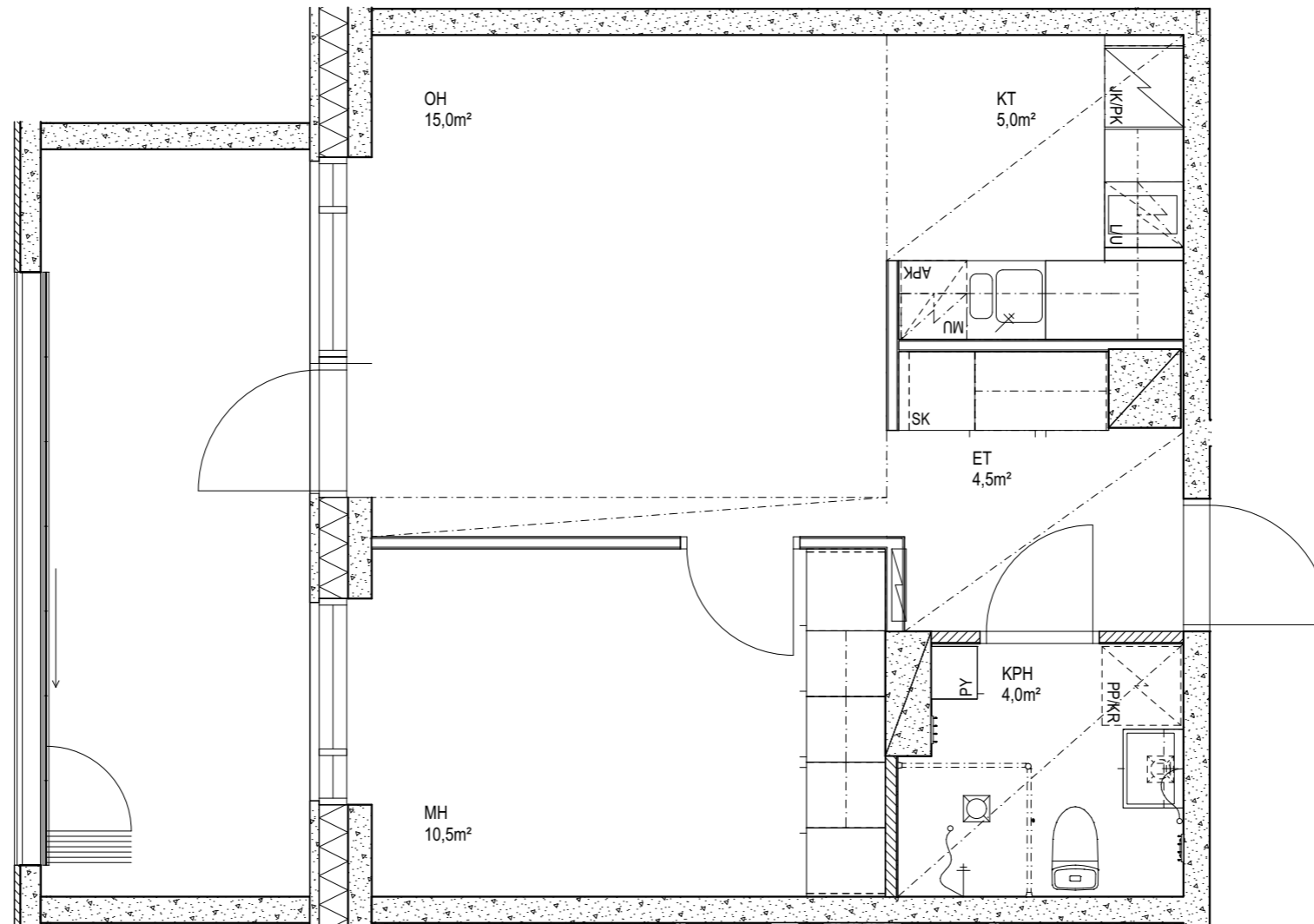

Suunnitelmiin saattaa tulla rakennusaikana
vähäisiä muutoksia

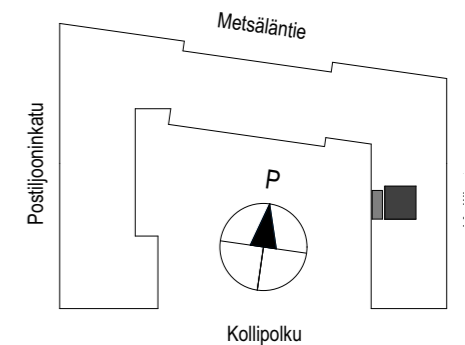

1H+KT 33,5 m²
E171 - 5.KRS

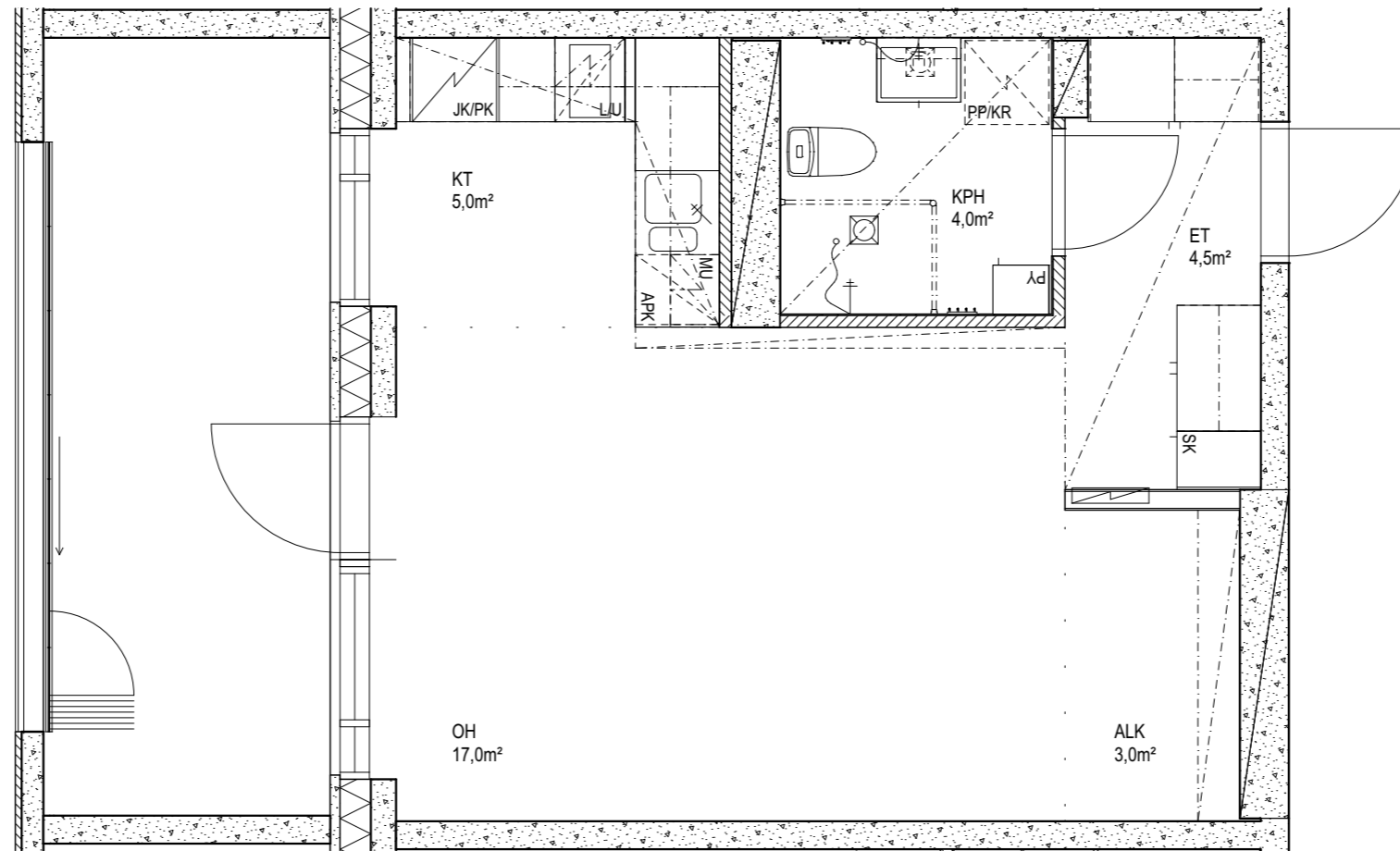

Suunnitelmiin saattaa tulla rakennusaikana
vähäisiä muutoksia

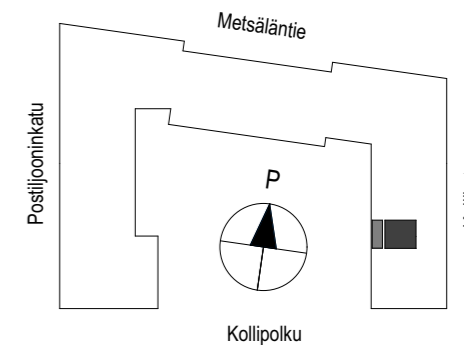

2H+KT 40,0 m²
E172- 5.KRS

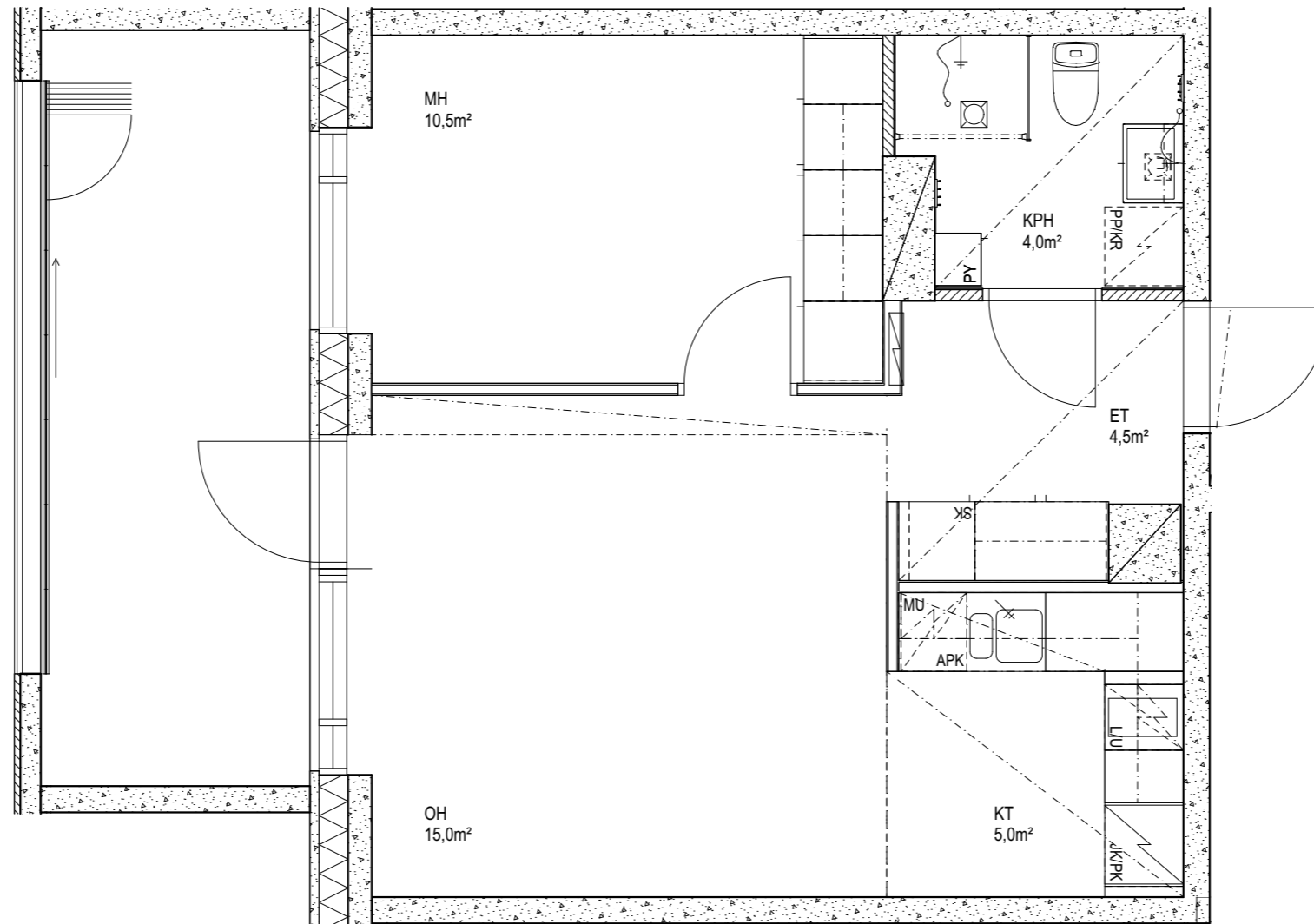

Suunnitelmiin saattaa tulla rakennusaikana
vähäisiä muutoksia

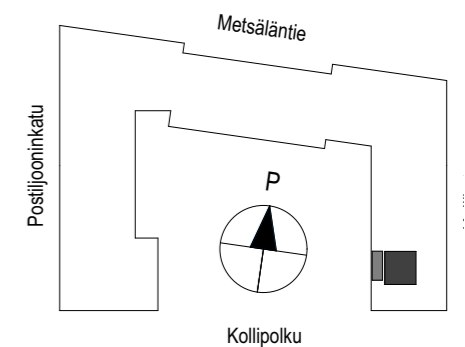

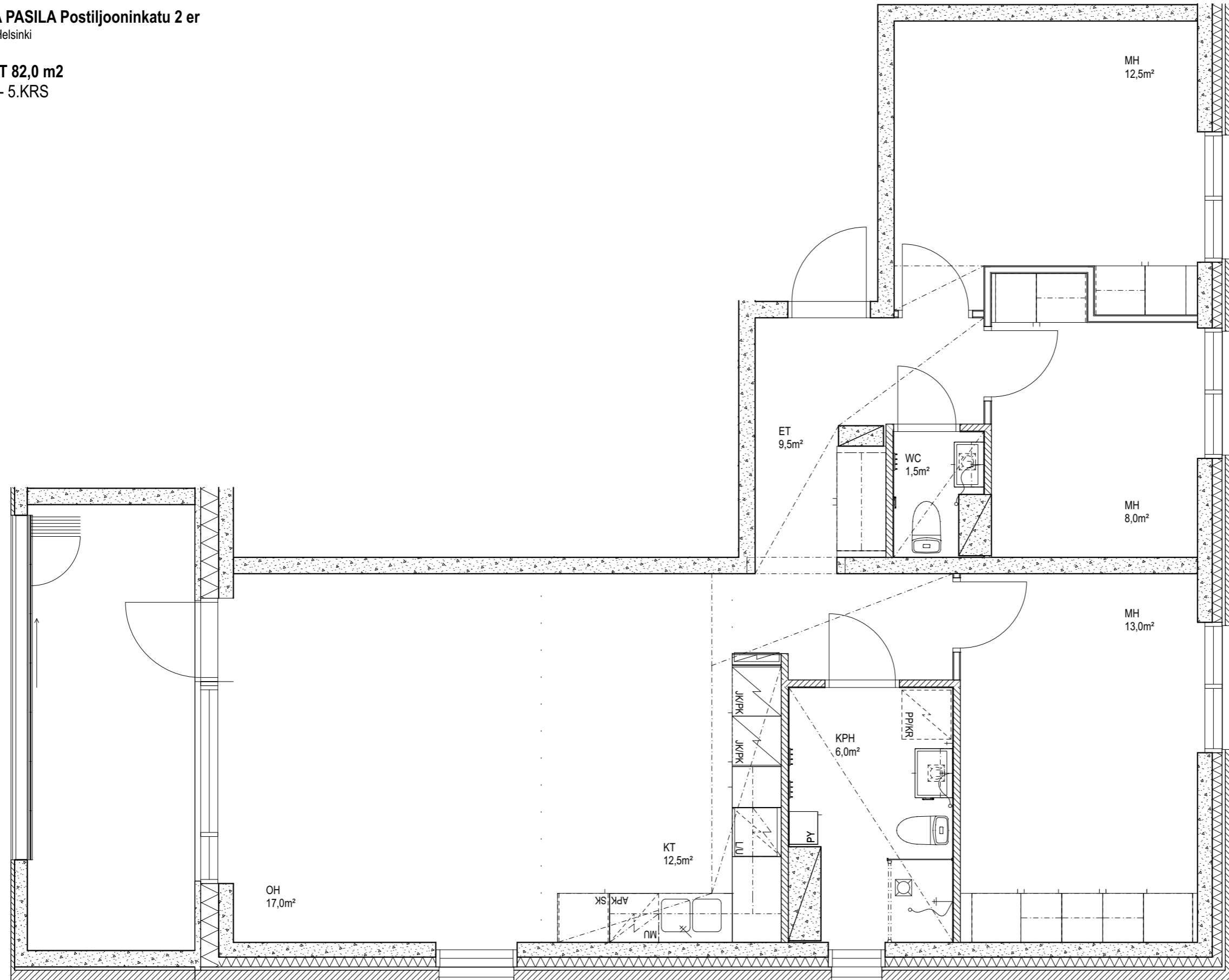

Mittakaava 1:50



Suunnitelmiin saattaa tulla rakennusaikana
vähäisiä muutoksia

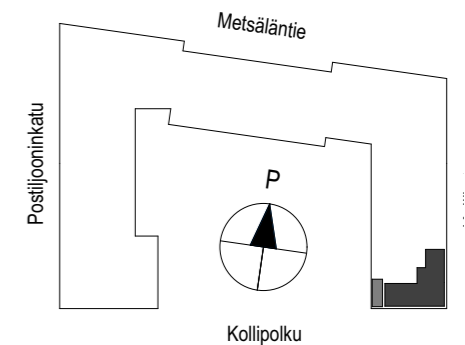

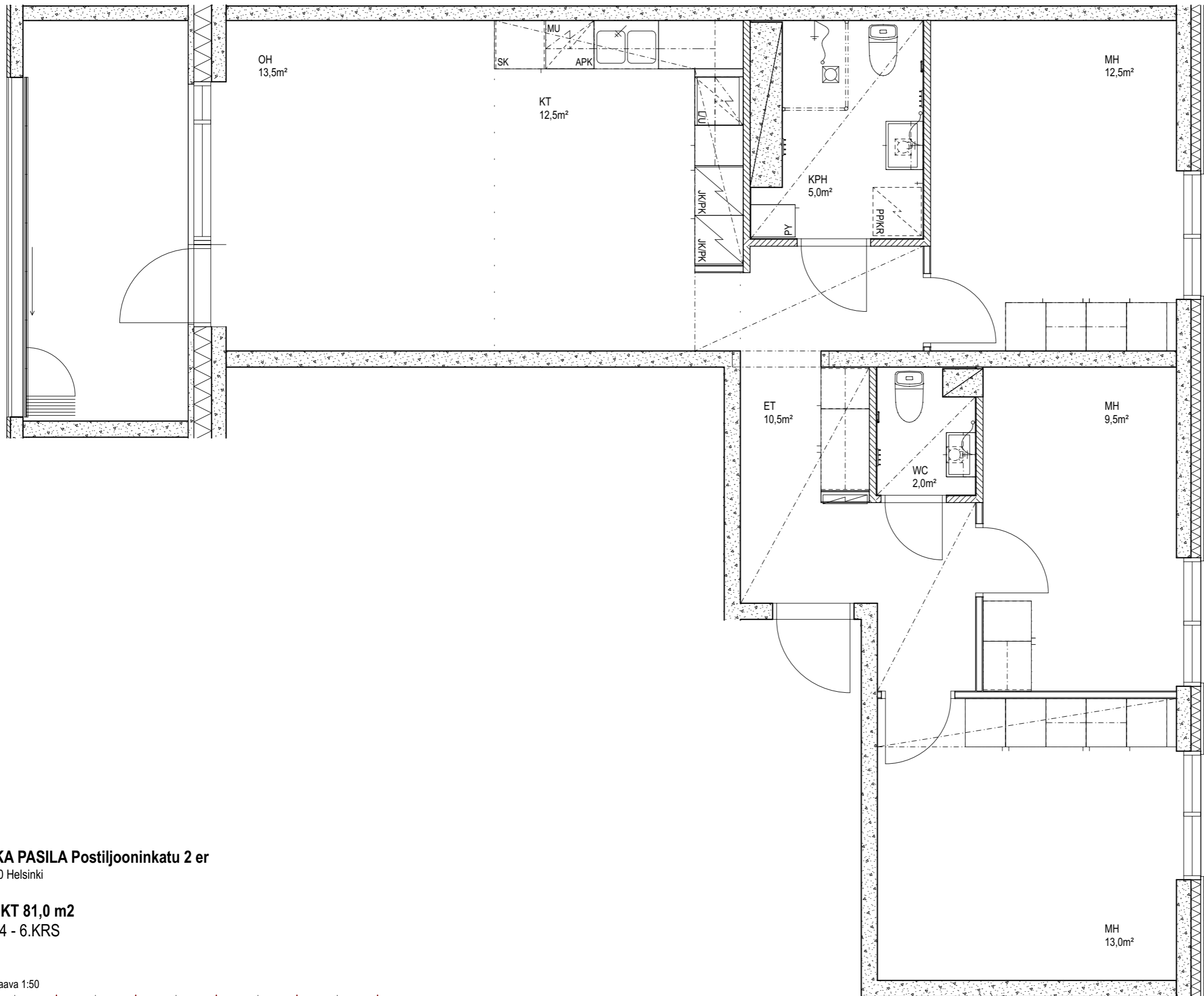

HEKA PASILA Postiljooninkatu 2 er

00260 Helsinki

4H+KT 81,0 m²

E174 - 6.KRS

Mittakaava 1:50

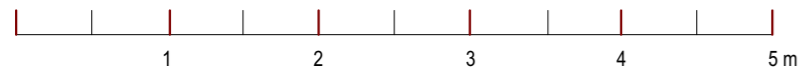

Suunnitelmiin saattaa tulla rakennusaikana vähäisiä muutoksia

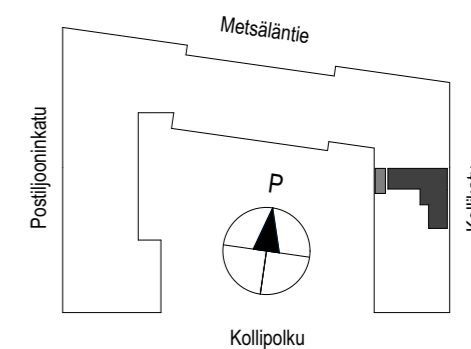

2H+KT 40,0 m²
E175 - 6.KRS

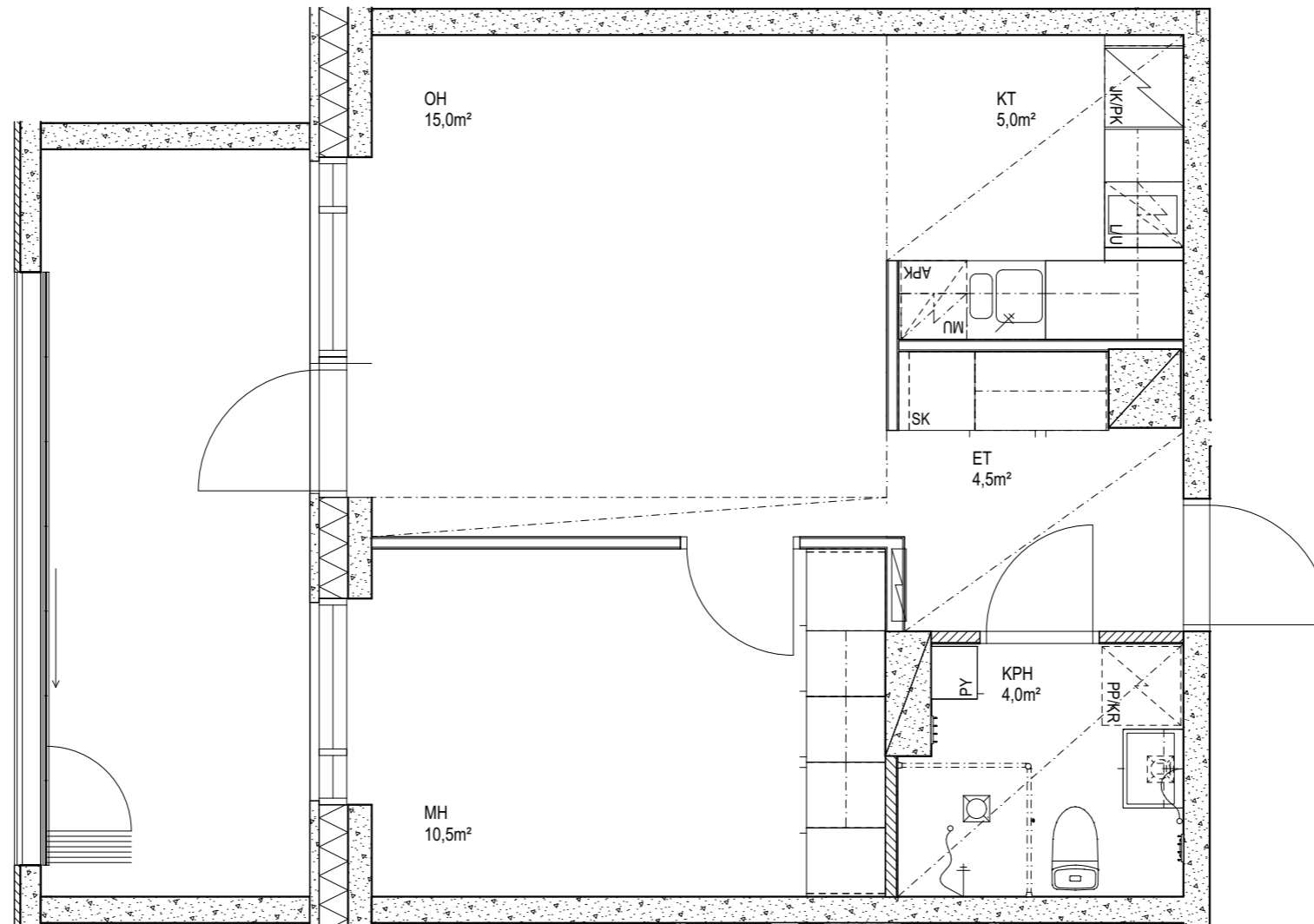

Suunnitelmiin saattaa tulla rakennusaikana
vähäisiä muutoksia

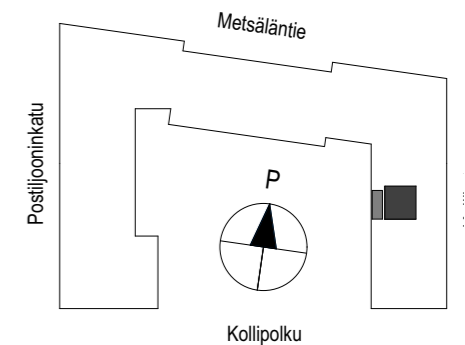

1H+KT 33,5 m²
E176 - 6.KRS

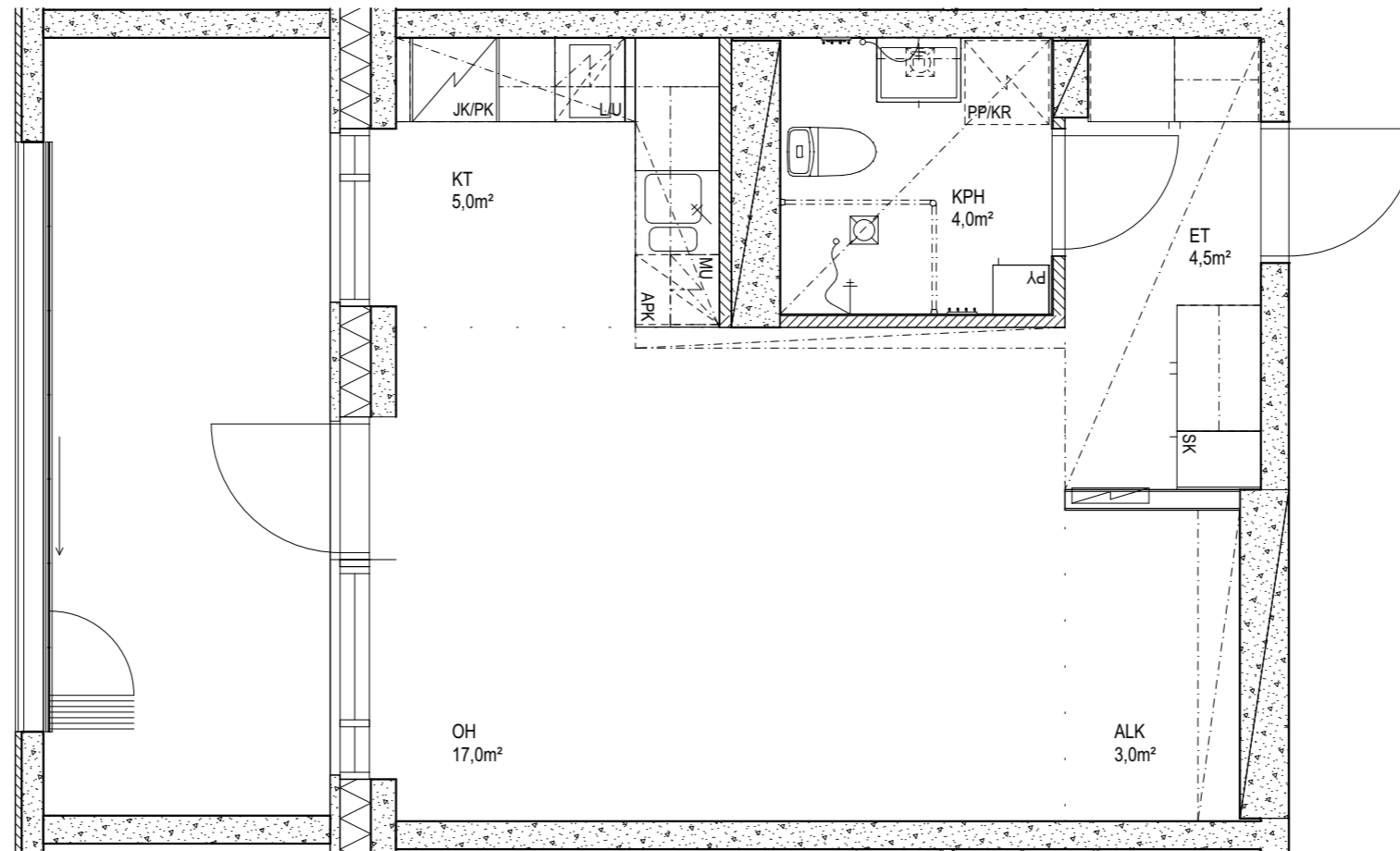

Suunnitelmiin saattaa tulla rakennusaikana
vähäisiä muutoksia

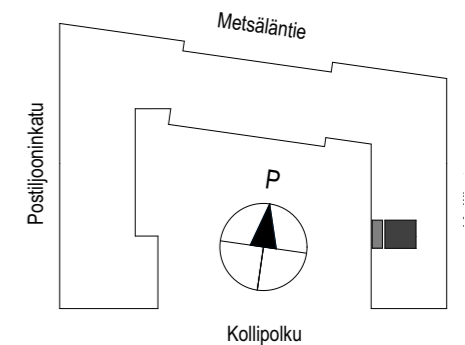

2H+KT 40,0 m²
E177 - 6.KRS

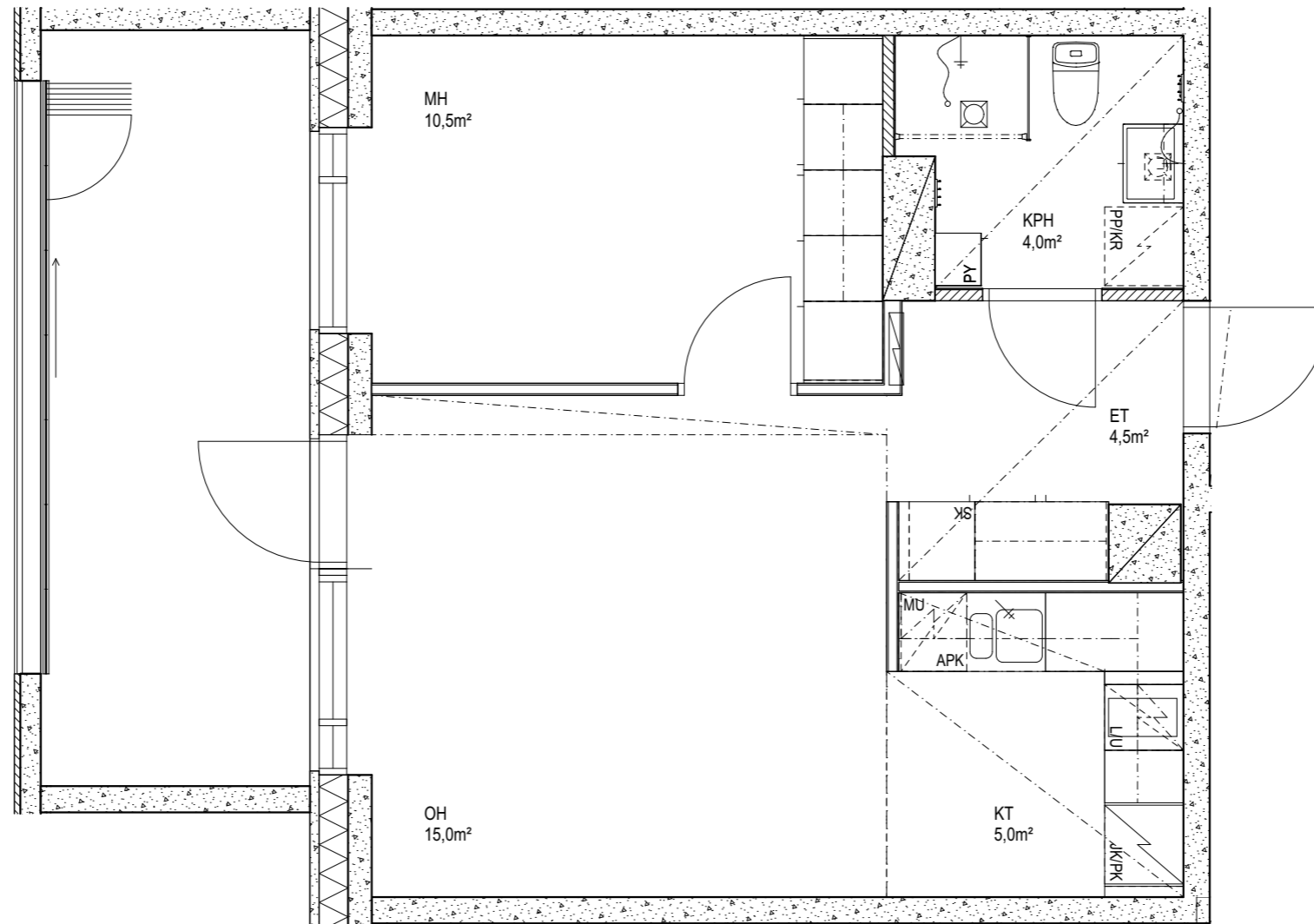

Suunnitelmiin saattaa tulla rakennusaikana
vähäisiä muutoksia

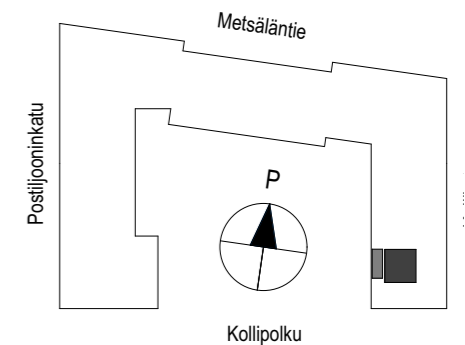

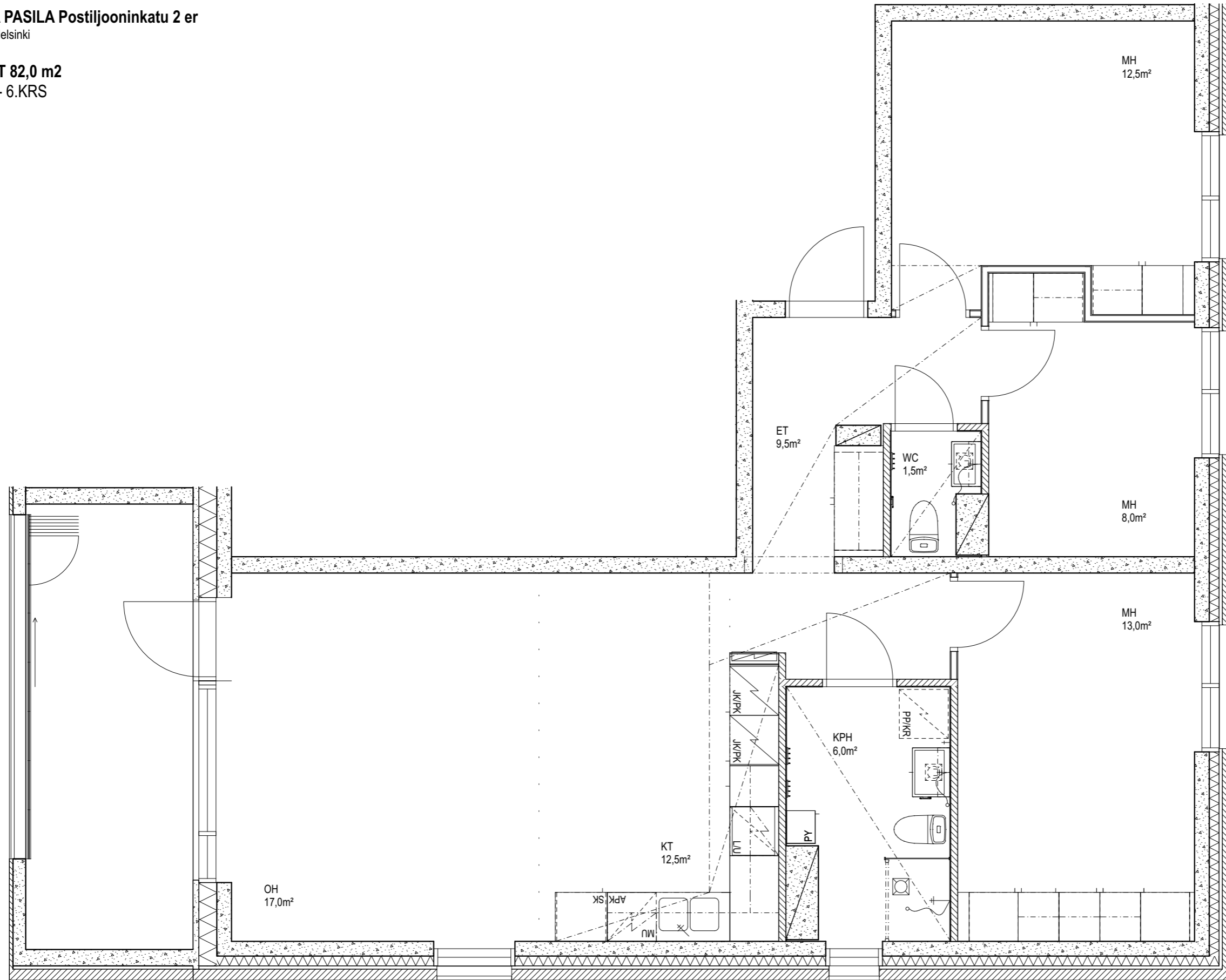

Mittakaava 1:50



Suunnitelmiin saattaa tulla rakennusaikana
vähäisiä muutoksia

